

Dorgali (Sardegna)

Ein Schweizer Paar ist am Mittwoch bei einem Motorradunfall auf Sardinien ums Leben gekommen. Der Mann (59) und seine Begleiterin (53), die sich in den Ferien in Cala Gonone befanden, seien auf einer Strasse mit einem Auto kollidiert, berichtete die italienische Nachrichtenagentur ansa.

Der Töfffahrer sei noch auf der Unfallstelle verstorben, die Frau erlag eine Stunde später im Spital von Nuoro ihren Verletzungen.

Der 60-jährige Mercedes-Fahrer aus Sardinien wurde bei dem Unfall verletzt. Er erlitt Knochenbrüche, wie italienische Medien schreiben. Er wurde einem Alkohol- und Drogentest unterzogen. Die Unfallursache sei Gegenstand von Ermittlungen.

Das Eidgenössische Departement für auswärtige Angelegenheiten bestätigte auf Anfrage den tödlichen Unfall der zwei Schweizer.

St.Galler Tagblatt, 21.6.19): Wie unsere Zeitung weiss, stammen die beiden Unfallopfer aus Giswil. Es handelt sich um Annemarie Berchtold-Rymann, Tochter des bekannten Jodlers Ruedi Rymann, und ihren Ehemann.

(...) der 60 Jährige Autofahrer aus Sardinien wurde verletzt.

- Der Unfall fand an einer Kreuzung mit Polizeiposten / sowie Polizeifunk statt.
- Das Motorrad ist vermutlich kurz vorher links in die Strassentrennung gefahren, möglicherweise bei einem Ausweichmanöver in letzter Sekunde
- Die Kreuzung ist weit signalisiert.

E' di due persone morte il tragico bilancio di un incidente stradale accaduto attorno **alle 13** sulla Statale 129, all'incrocio con la Sp73 che conduce a Dorgali in località Iloghe . A perdere la vita due cittadini svizzeri, un uomo di 49 anni e una donna di 54 che viaggiavano a bordo una moto che per cause in corso di accertamento si è scontrata con una Mercedes Station-wagon. L'impatto è stato tremendo e ha fatto sbalzare dalla moto i due centauri facendoli impattare violentemente sull'asfalto. Scattato l'allarme sul posto sono giunte le ambulanze del 118 che hanno prestato i primi soccorsi ai due feriti. I gravi traumi subiti hanno provocato il decesso dell'uomo, mentre per la donna è stato chiesto l'intervento dell' elisoccorso che l'ha trasportata nell'ospedale San Francesco di Nuoro. Ma anche in questo caso le ferite riportate ne hanno causato il decesso. Contuso il conducente della Mercedes, un sessantenne che è stato ricoverato nel nosocomio nuorese. I rilievi di legge sono stati eseguiti dalla Polizia Stradale di Nuoro che dovrà ricostruire l'esatta dinamica dell'incidente mortale e accertare eventuali responsabilità.



TELESARDEGNA.NET

Dorgali: le immagini del tragico incidente

Die hier eingetragene Bremsspur ist lang und intensiv. An der Ausgangslage Höhe Schraffur ist die Lage des Abbiegens nach Dorgali gut sichtbar, falls das beabsichtigt gewesen wäre.

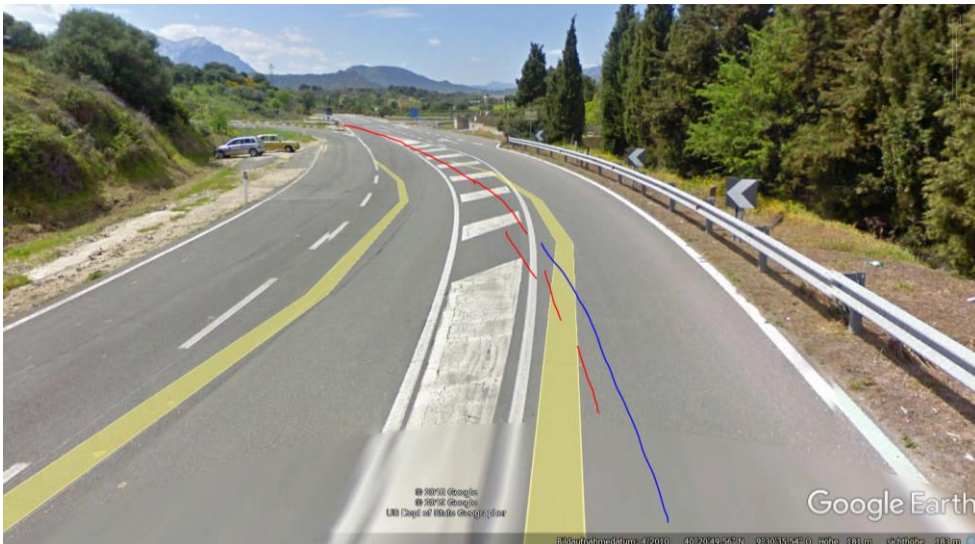

Die Anfahrtstrecke ist mit einer Hügelkuppe vorher unübersichtlich, der eigentliche Kreuzungsbereich aber gut überschaubar.





Irgendwo im linken Kreuzungsbereich fand die wichtige Kollision statt.



Der Sender auf dem östlichen Dach des Carabinieri-Posten ist ein Rundum-Strahler.



Die Distanz bis zur Hugelkuppe ist ca. 200m , bis zum scheiternden und abbiegenden Bremsmanover 100m.



Ein neurologischer Aussetzer, respektive in der schweizerischen Terminologie ein „Sekundenschlaf“, ist wahrscheinlich.

Weitere Dokumente zum Unfall:



Auf diesem Bild ist für Fahrer von Osten (linker Bildrand) her ein 8-eckiges Stop-Signal eingezeichnet, der Kombi kam von rechts und hatte Vortritt



Der Aufprall links weist darauf hin, dass das Fahrzeug von Norden her kam. Möglicherweise hat der ohne Fenster exponierte Fahrer ebenfalls eine beeinträchtigte Wahrnehmung, was auch der Alkoholtest nahelegt.



auf dem Bild sind keine Schleifspuren sichtbar, der flächige Aufprall des Motorbereichs auf die hintere Türe weist auf eine tangentielle, aber fahrende und schnelle Annäherung hin.



Die Richtungen N und S sind mit Stop belegt, die O und W haben hier im google-street-view Bild noch Vorfahrt. Vermutlich Herfahrt des Autos. SP 38 nicht 37.



Eventuell: Bremsspur des Motorrads (?) führt zu den Randmarkierungen - und dann weiter weg auf die Kreuzung. Hohe Geschwindigkeit, aus der Kurve fahrend. Der Poliziste rechts hat die Sonne auf der rechten Schulter: die angezeichnete Strecke des Motorrads verläuft von Ost nach West.



Dorgali, morti due turisti svizzeri in scontro auto-moto
RIPRODUZIONE RISERVATA

<https://www.telesardegna.net/index.php/blog/17-cronaca/926-dorgali-le-immagini-del-tragico-incidente>



Die Anfahrstrecke der Motorradfahrer wird auf 50 beschränkt



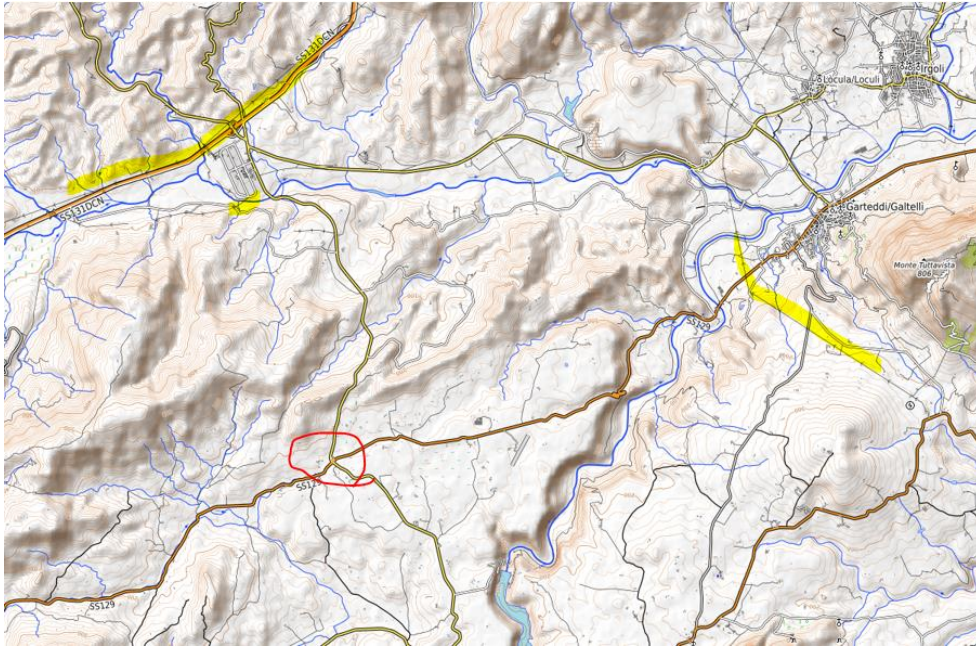

Opentopo maps : beide Unfallteilnehmer querten vorher HS-Leitungen, allerdings beim Automobilisten bereits über 6000m

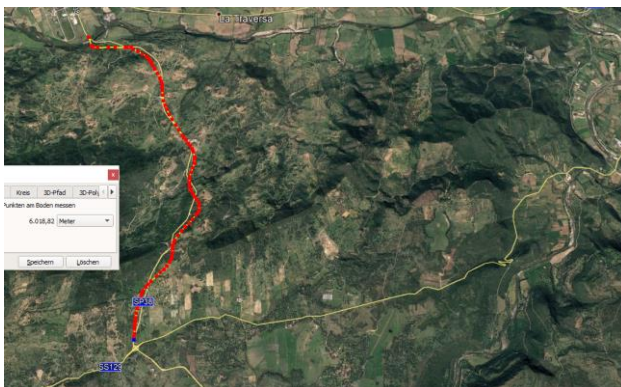

und bei den Motorradfahrern 10 km



in der Ebene von Tennele

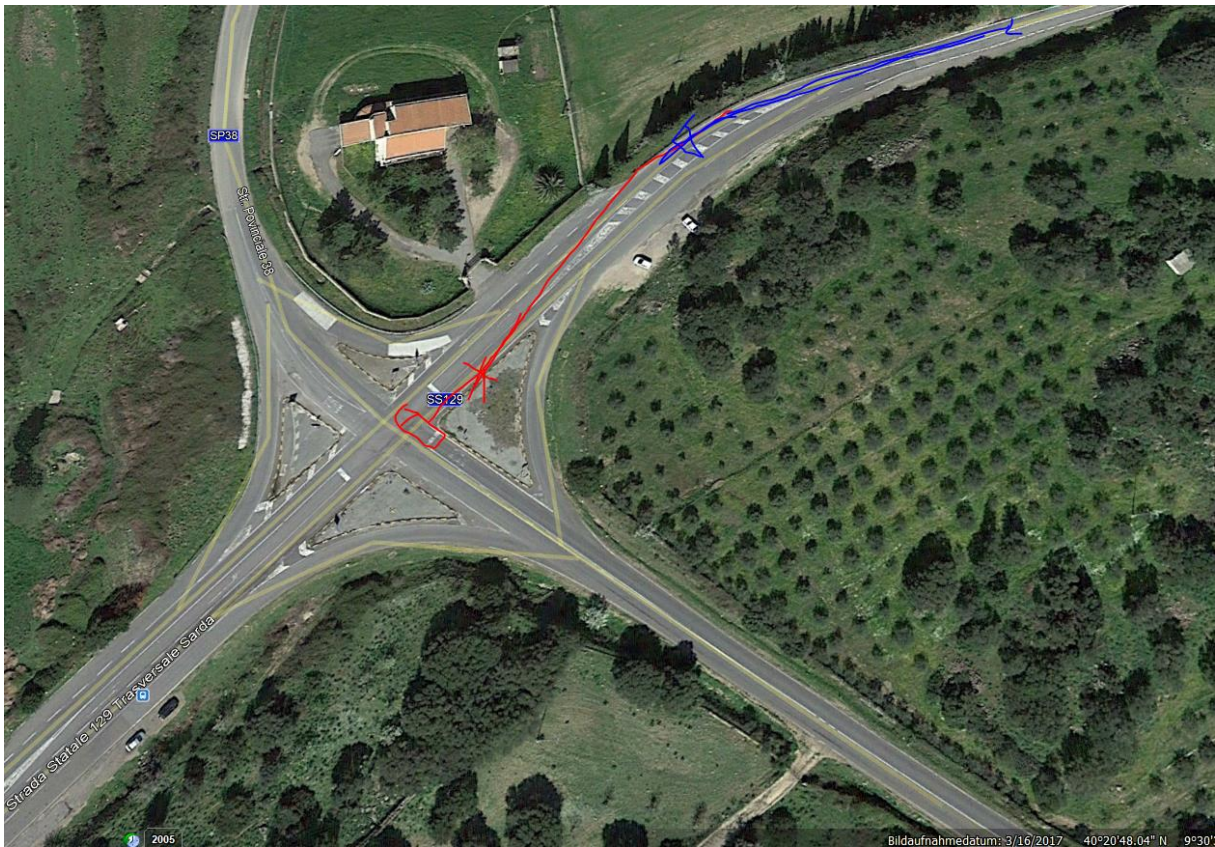
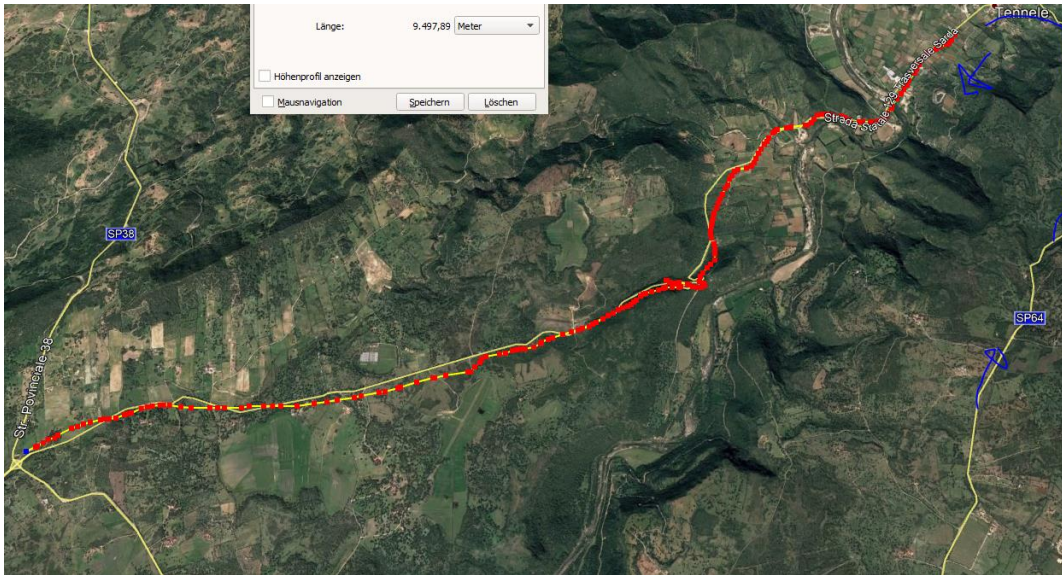

Links im Gebäude Carabinieri. Funk



Rechts möglicherweise nur ein Empfänger, aus Richtung Bergspitze bei Dorsali

