

Auto gerät auf Gegenfahrbahn



Am Donnerstagnachmittag, 18. Januar 2018, ist es in Herisau zu einem Verkehrsunfall gekommen. An zwei Personenwagen und einem Lastwagen entstand Sachschaden. Dem Unfallverursacher wurde der Führerausweis abgenommen.

Kurz nach 15.30 Uhr lenkte ein 63-jähriger Mann sein Auto auf der Industriestrasse abwärts in Richtung Umfahrungsstrasse. In der Rechtskurve, im Bereich der Verbindungsstrasse zum Schwänlikreisel, geriet der Autofahrer über die Strassenmitte, überfuhr die Sicherheitslinie und prallte seitlich gegen einen entgegenkommenden Lastwagen. Ein Personenwagenlenker, welcher hinter dem Lastwagen fuhr, bemerkte die Situation und wich mit seinem Auto nach rechts aus, um eine Kollision mit dem entgegenkommenden Auto zu verhindern. Da beim Unfallverursacher Verdacht auf eine Gehirnerschütterung und Anzeichen auf ein medizinisches Problem zum Unfallzeitpunkt bestanden, wurde der Mann ins Spital gefahren. Aufgrund der Situation ordnete die Staatsanwaltschaft eine Blut- und Urinprobe an. Der Führerausweis wurde eingezogen. Am Auto des Unfallverursachers entstand Totalschaden. Der Schaden am Lastwagen wird auf einige tausend Franken geschätzt. Ob beim nachfolgenden Personenwagen durch das Ausweichmanöver Sachschaden entstand, wird durch eine Garage abgeklärt.

Für die Dauer der Unfallaufnahme musste der Unfallbereich gesperrt und der Verkehr umgeleitet werden. Für den Abtransport des total beschädigten Autos musste die Pikettgarage aufgeboten werden.

https://www.ar.ch/verwaltung/departement-inneres-und-sicherheit/kantonspolizei/medienmitteilungen-der-kantonspolizei/detail/news/auto-geraet-auf-gegenfahrbahn/?no_cache=1&tx_news_pi1%5Bcontroller%5D=News&tx_news_pi1%5Baction%5D=detail&cHash=56cfc05d89a57808fd079fabba34ef10

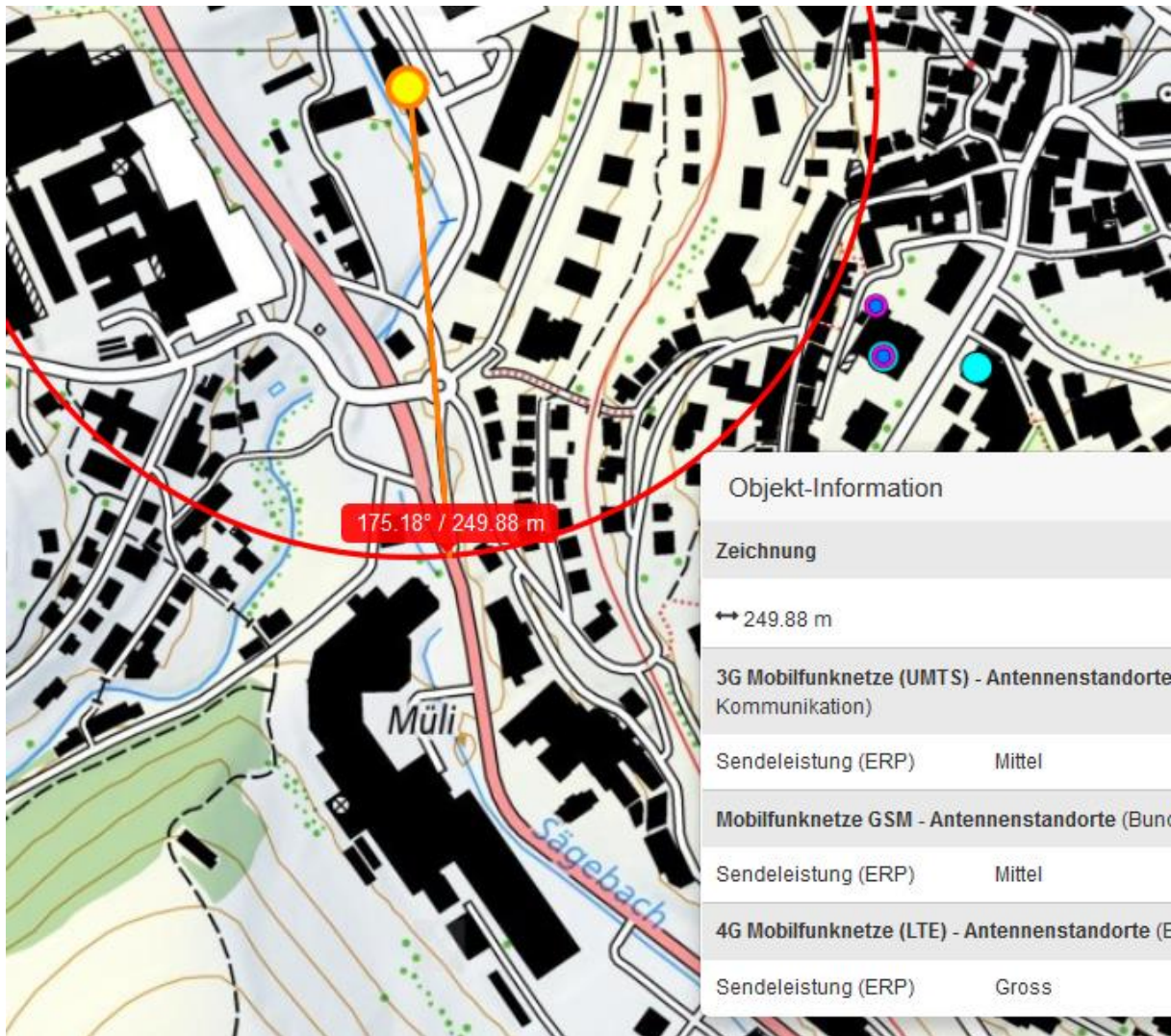

Keine aktiven Scheibenwischer, hell

Herisau

47.39°N / 9.28°E 807m ü.NN.
(4 x 4 km)

2017-12-21 - 2018-01-20
31 Tage

meteoblue

