Würenlos-Rastplatz A1, Fahrbahn BE:

Gas- mit Bremspedal verwechselt und auf Fahrzeugdach eines darunter abgestellten Audi gelandet

Auf dem Rastplatz Würenlos hat eine Autofahrerin beim Parkmanöver das Gas- mit dem Bremspedal verwechselt. Ihr Auto durchbrach ein Geländer und kam auf einem darunter abgestellten Fahrzeug zum Stillstand. Herbei geeilte Passanten konnten die Frau aus ihrer misslichen Lage befreien. Verletzt wurde niemand.

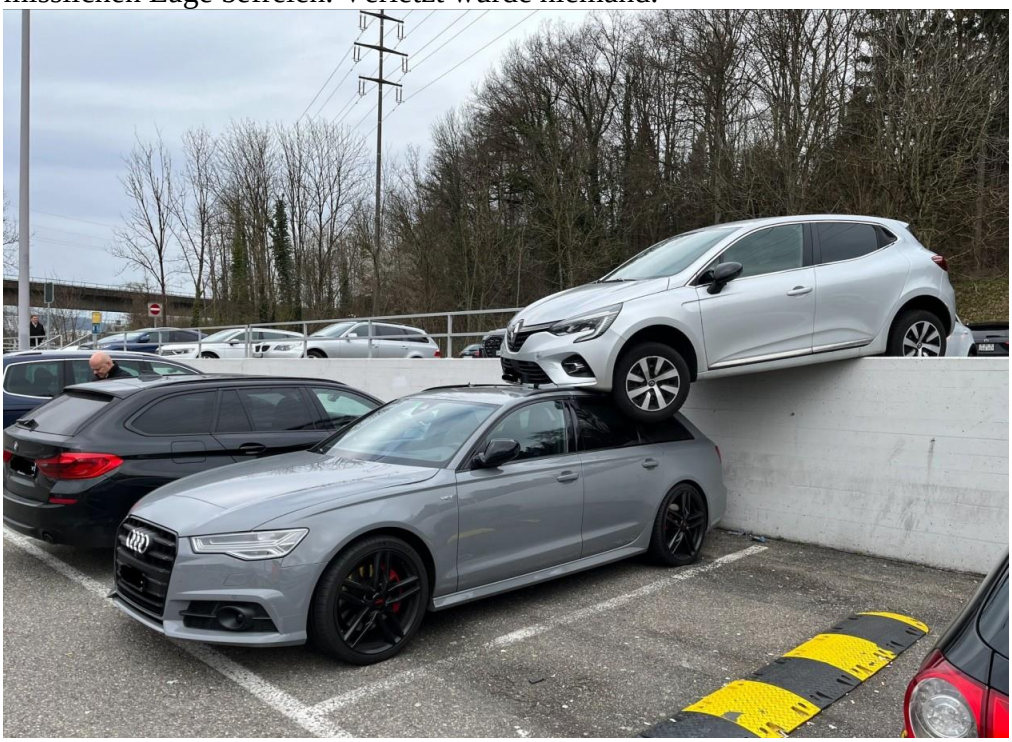

Die 71jährige Fahrzeuglenkerin aus der Region beabsichtigte heute Sonntag, 10.03.2024 kurz nach 10:00 Uhr auf dem Rastplatz Würenlos ihr Fahrzeug abzustellen. Beim Parkmanöver auf den oberen Parkplätzen verwechselte sie das Gas- mit dem Bremspedal. Sie durchbrach das Sicherheitsgeländer und kam letztlich auf einem darunter abgestellten Audi zum Stehen. Herbeigeeilte Passanten konnten die Frau aus der misslichen Lage befreien.

Das ausgerissene Geländer fiel zudem auf ein weiteres Fahrzeug, welches unmittelbar nebenan parkiert war. Der Sachschaden dürfte mehrere Tausend Franken betragen.

Glücklicherweise wurde bei diesem Unfall niemand verletzt. Der Fahrzeuglenkerin wurde der Führerausweis an Ort und Stelle entzogen

https://www.ag.ch/de/aktuell/medien/medienmitteilungen-kapo?stichworte=&startdate=&enddate=&st_mode=kapo&bereits_geladen=true&q=&partialfields=%28Organisation%3A%29.%28Theme%3A%29&num=10&searchsubmit=suchen&mmk=wuerenlos-rastplatz-a1-fahrbahn-be-gas-mit-bremspedal-verwechselt-und-auf-fahrzeugdach-eines-darunter-abgestellten-audi-gelandet-712fed90-7acd-448c-b73d-5860c0eeab71_de

Elektrosmog im Unfallablauf

Der Unfall ereignet sich in einer Links-Exposition zu den 3 Sendern an den Trägern des Rastplatzes_

Lineal
Linie
Pfad
Polygon
Kreis
3D-Pfad
3D-Polygon
Strecke zwischen zwei Punkten am Boden messen
Kartenlänge: 112,91 Meter
Länge am Boden: 112,91
Richtung: 334,27 Grad
Mausnavigation
Speichern
Parkplatz Würenlos
Shopping-Raststätte Würenlos

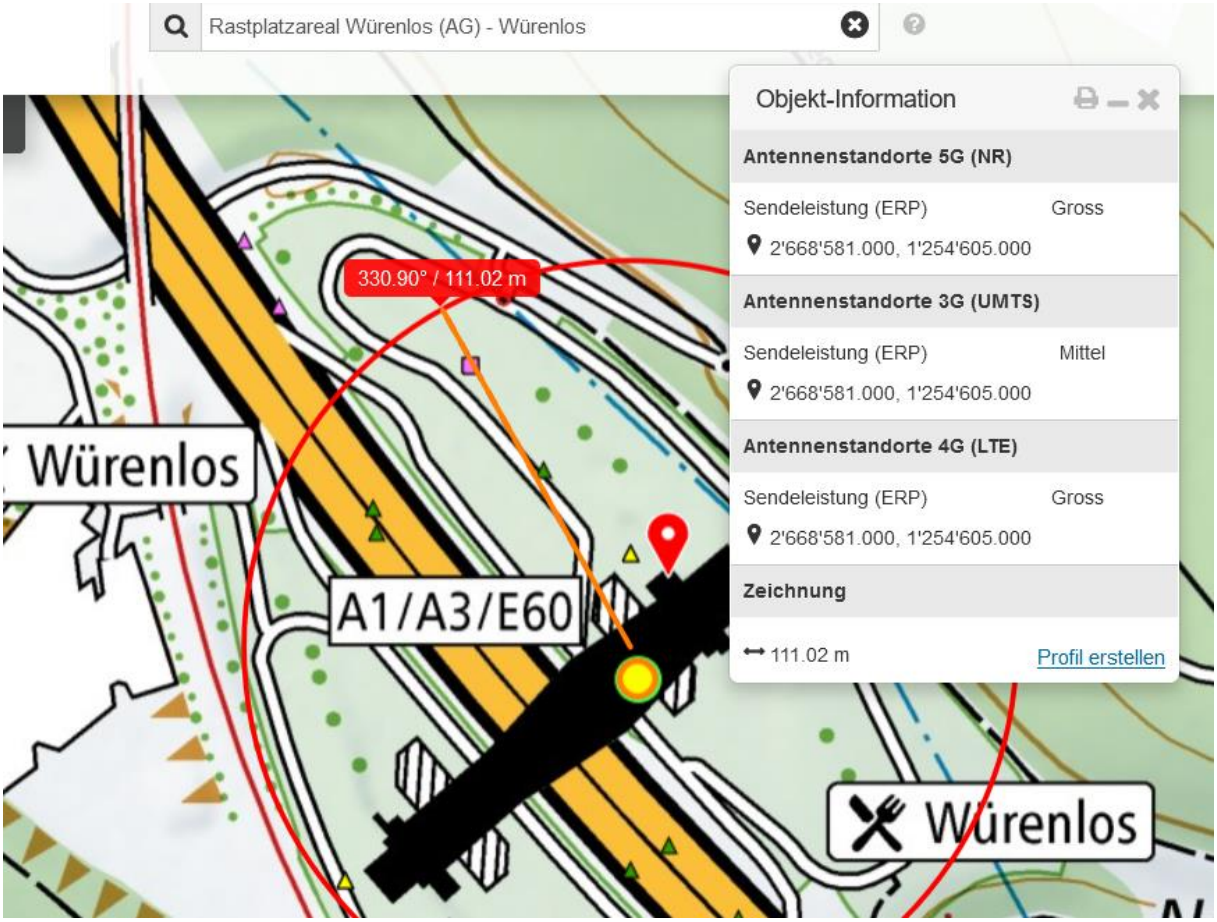
Rastplatzareal Würenlos (AG) - Würenlos
Objekt-Information
Antennenstandorte 5G (NR)
Sendeleistung (ERP) Gross
2'668'581.000, 1'254'605.000
Antennenstandorte 3G (UMTS)
Sendeleistung (ERP) Mittel
2'668'581.000, 1'254'605.000
Antennenstandorte 4G (LTE)
Sendeleistung (ERP) Gross
2'668'581.000, 1'254'605.000
Zeichnung
111.02 m
Profil erstellen
330.90° / 111.02 m
Würenlos
A1/A3/E60
Würenlos

10:04		**Killwangen-Spreitenbach**
		S12
		Richtung Brugg AG
10:09		Wettingen

Im Unfallzeitraum ist ein Zug unterwegs auf der Brücke über die Autobahn: Kann reflektieren auf die erhöhte Lage der Automobilistin - bereits nach Passage des EKZ - streut sicher in den Verlauf der Autobahn und der SBB-Trasse.

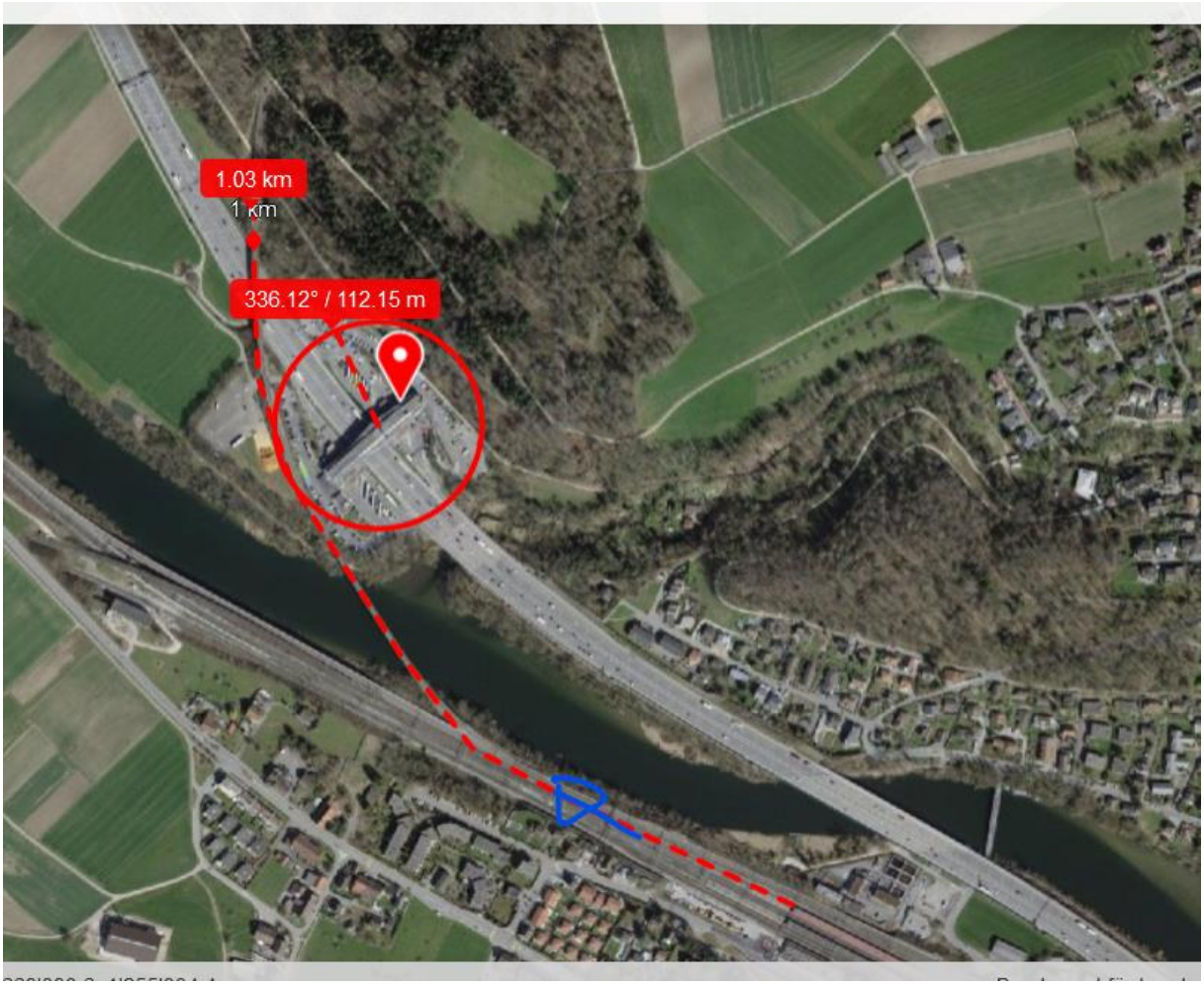

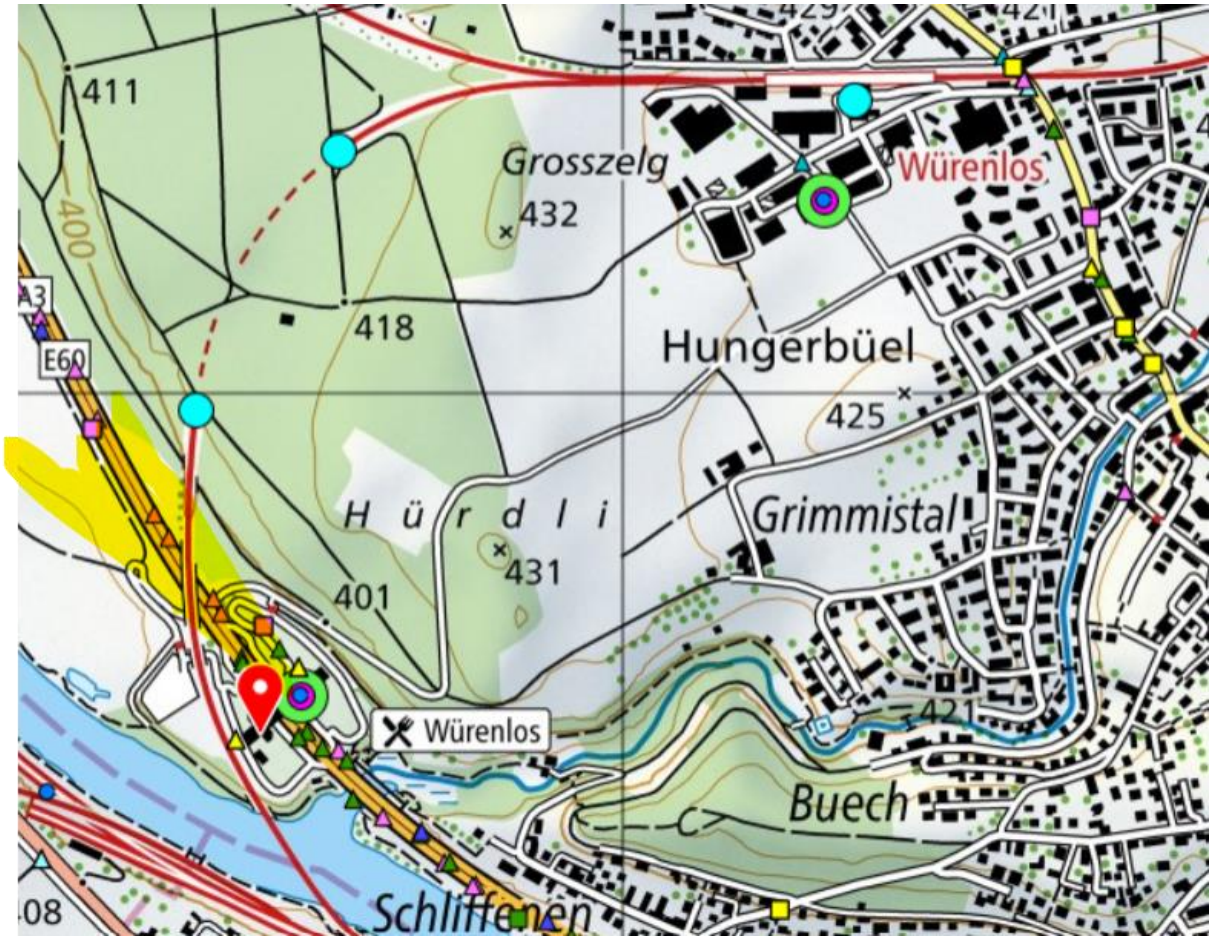

Wetter trocken – Strahlung ungedämpft.

Zum Verständnis der Abläufe bei solchen Unfällen:

Niels Kuster et al. **NFP 57:** http://www.snf.ch/SiteCollectionDocuments/nfp/nfp57/nfp57_synthese_d.pdf Mobilfunk bewirkt Veränderungen der Hirnströme

M. Mevisssen / D. Schürmann: Manmade Electromagnetic Fields and Oxidative Stress—Biological Effects and Consequences for Health. https://www.mdpi.com/1422-0067/22/7/3772

«Der unklare Unfall in der Verkehrsmedizin» (AGU-Seminar 2015) Dr. Ulfert Grimm Fachbereich Verkehrsmedizin Institut für Rechtsmedizin St.Gallen http://agu.ch/1.0/pdf/agu-seminar15.pdf

«Wirkungen des Mobil- und Kommunikationsfunks» Eine Schriftenreihe der Kompetenzinitiative zum Schutz von Mensch, Umwelt und Demokratie e.V.

https://www.diagnose-funk.org/publikationen/dokumente-downloads/kompetenzinitiative-broschuerenreihe

Wirkungen von Elektrosmog auf Verkehrsunfälle: https://www.hansuelistettler.ch/elektrosmog/elektrosmog-im-verkehr/studie

Keine Messung von Sendeleistungen 5G: https://www.gigaherz.ch/5g-alarmierende-resultate-erster-testmessungen/

Funktionsweise von 5G-Antennen: "Understanding Massive MIMO in roughly 2 minutes": https://www.youtube.com/watch?v=XBb481RNqGw

Visualisierung der 5G-spezifischen Reflexionen, von Ericcson: https://www.youtube.com/watch?v=yTbUSXJ8M-8

5G-Adaptiv reagiert auf Kollektiv-Verkehrsmittel: https://www.youtube.com/watch?v=pTKa_cEGvJA
Bellinzona: https://www.youtube.com/watch?v=ekCtC7vJ7Ew

Zum Thema Herzrhythmus hat Prof. Magda Havas, Trent University, publiziert:
https://magdahavas.com/electrosmog-exposure/home-environment/new-study-radiation-from-cordless-phone-base-station-affects-the-heart/ Zusammenfassung im emf-portal: https://www.emf-portal.org/de/article/18905

Forschungsstand zu wlan: https://www.diagnose-funk.org/aktuelles/artikel-archiv/detail&newsid=1943

Magnetfelder unter Hochspannungsleitungen: https://www.bfs.de/SharedDocs/Videos/BfS/DE/emf-stromleitung.html

Erklärende Videos auf youtube: https://www.youtube.com/channel/UC86uloS8IoowSGOGfpMyrsg

Hansueli Stettler.Bauökologie.Funkmesstechnik.Lindenstrasse 132.9016 St.Gallen.www.hansuelistettler.ch.info@hansuelistettler.ch