Frauenfeld: Motorradfahrerin tödlich verunfallt 18. September 2023

Bei einem Selbstunfall in Frauenfeld verstarb am Montagmorgen eine 51-jährige Motorradfahrerin noch auf der Unfallstelle. Die Kantonspolizei Thurgau sucht Zeugen.

Gemäss den bisherigen Erkenntnissen war die Motorradfahrerin kurz vor 6.30 Uhr vom Osterhaldenkreisel her auf der Weststrasse in Richtung Zürich unterwegs. Aus bislang unbekannten Gründen kam sie bei der Autobahneinfahrt Frauenfeld West von der Strasse ab, befuhr die Verkehrsinsel und prallte in die Strassenlaterne. Trotz rascher Hilfe und medizinischer Versorgung durch den Rettungsdienst verstarb die 51-jährige Frau noch auf der Unfallstelle.

Zwecks Spurensicherung wurde der Kriminaltechnische Dienst der Kantonspolizei Thurgau beigezogen. Die Unfallursache ist Gegenstand der laufenden Abklärungen in Zusammenarbeit mit der Staatsanwaltschaft. Während der Unfallaufnahme kam es im Bereich der Autobahneinfahrt zu Verkehrsbehinderungen.

Zeugenaufruf

Wer Angaben zum Unfallhergang machen kann, soll sich bitte beim Kantonspolizeiposten Frauenfeld unter der Nummer 058 345 24 60 melden.

https://kapo.tg.ch/news/news-detailseite.html/2149/news/65888

Elektrosmog im Unfallablauf

Diese Strecke ist exponiert zum Sender links, die Hecke ist niedrig, wie auf dem Polizeibild zu sehen ist. Diese Fahrt ist ziemlich sicher nicht suizidal, auch weil das gezielte Befahren einer Randsteinkonstruktion schwierig ist.

Auch die Tageszeit ist untypisch für Suizide von Frauen, wie N. Erazo beschreibt: (https://edoc.ub.uni-muenchen.de/5403/1/Erazo_Natalia.pdf S.75,76)

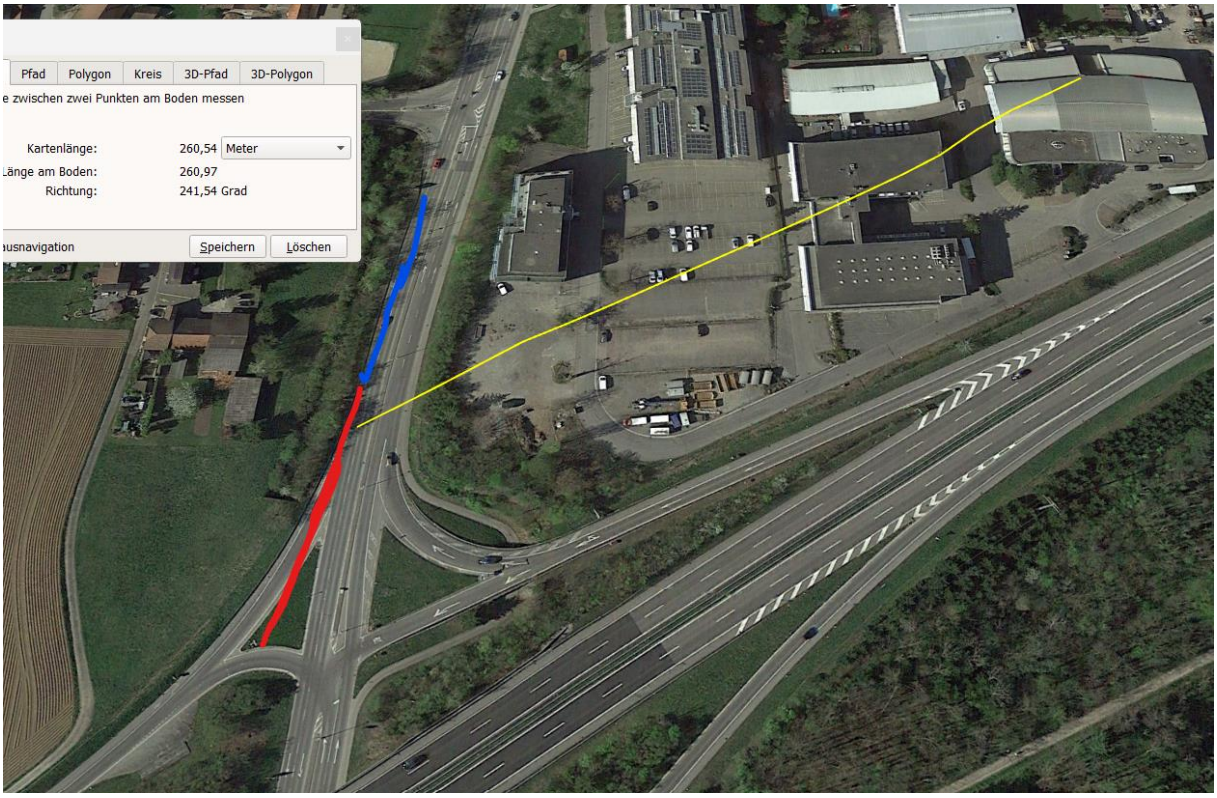

Auf dem Bild von google-earth 2021 ist die solarbedachte Lagerhalle noch nicht errichtet.

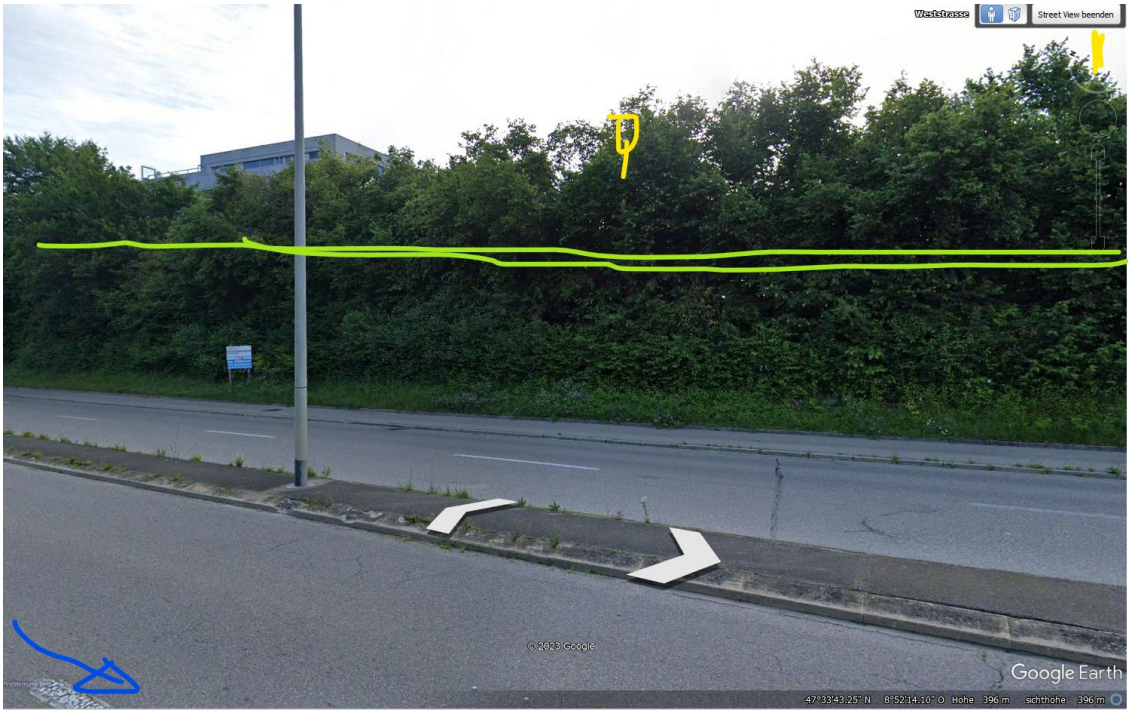

Das oben erwähnte sehr neue Gebäude im Werkgelände wird soeben überstrahlt:

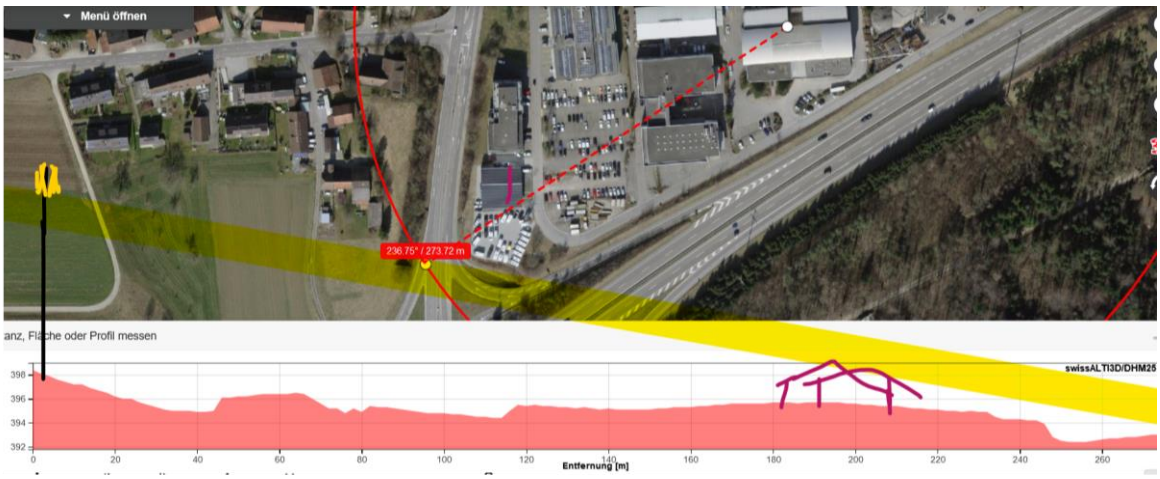

Möglich dass eine hocheffiziente flache Spiegelung an der südlichen Dachfläche resultiert!

Bei der Kurvenfahrt dürfte eine Reflexion am nördlichen Faulturm der ARA voraus mit auftreten:

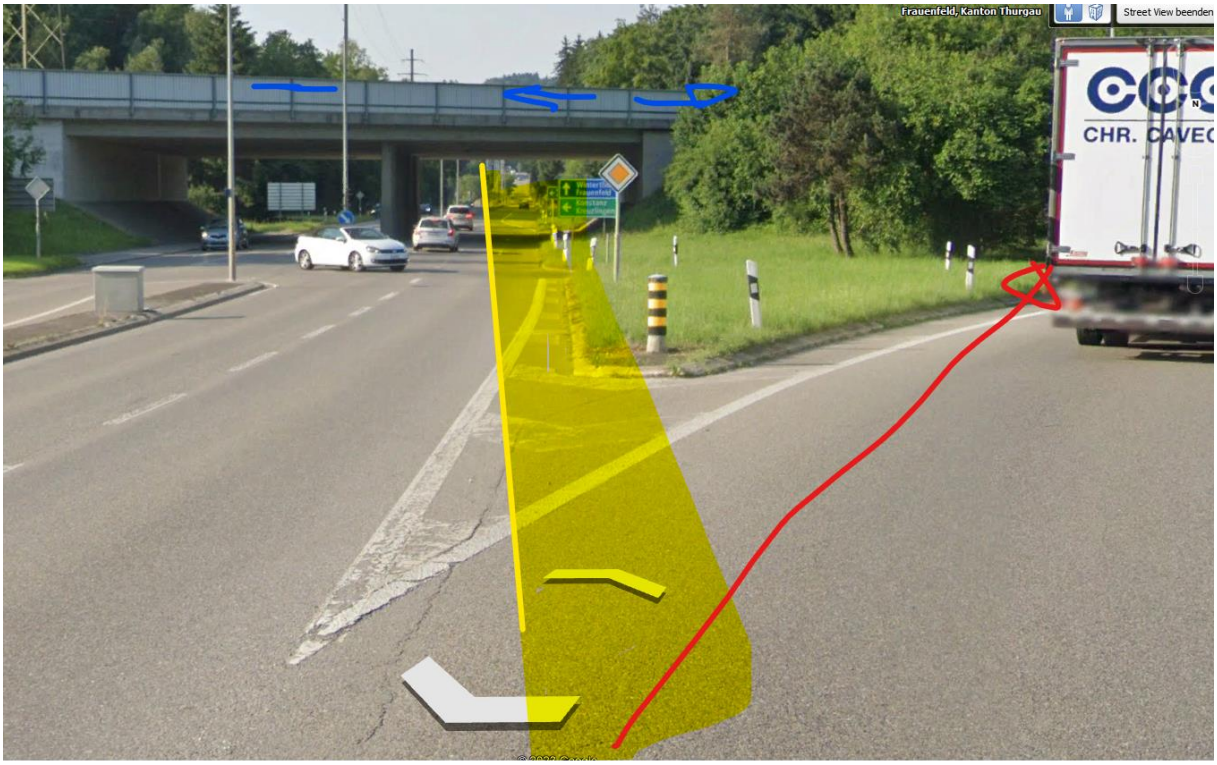

Der Sender von der Zuckerfabrik (in ca. 280°) dürfte sich so die Autobahn erschliessen

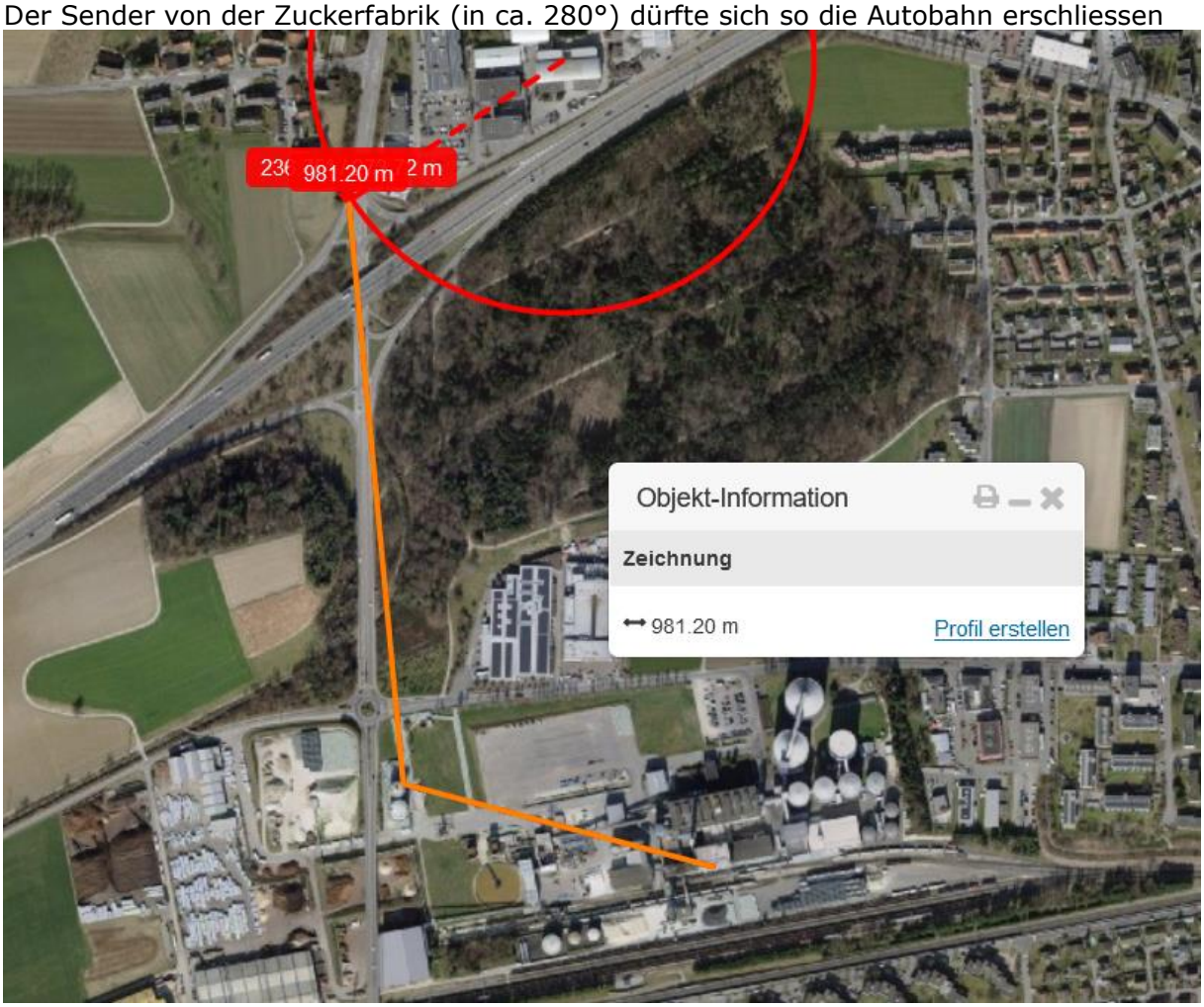

Die Weststrasse hat eine Steigung von gut 3 % zu den Türmen hin, eine Sendelinie ist realistisch.

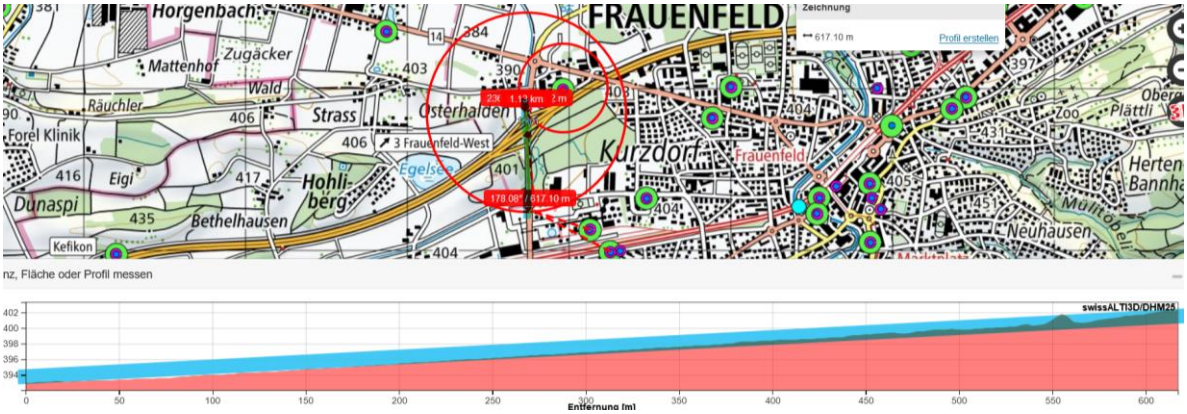

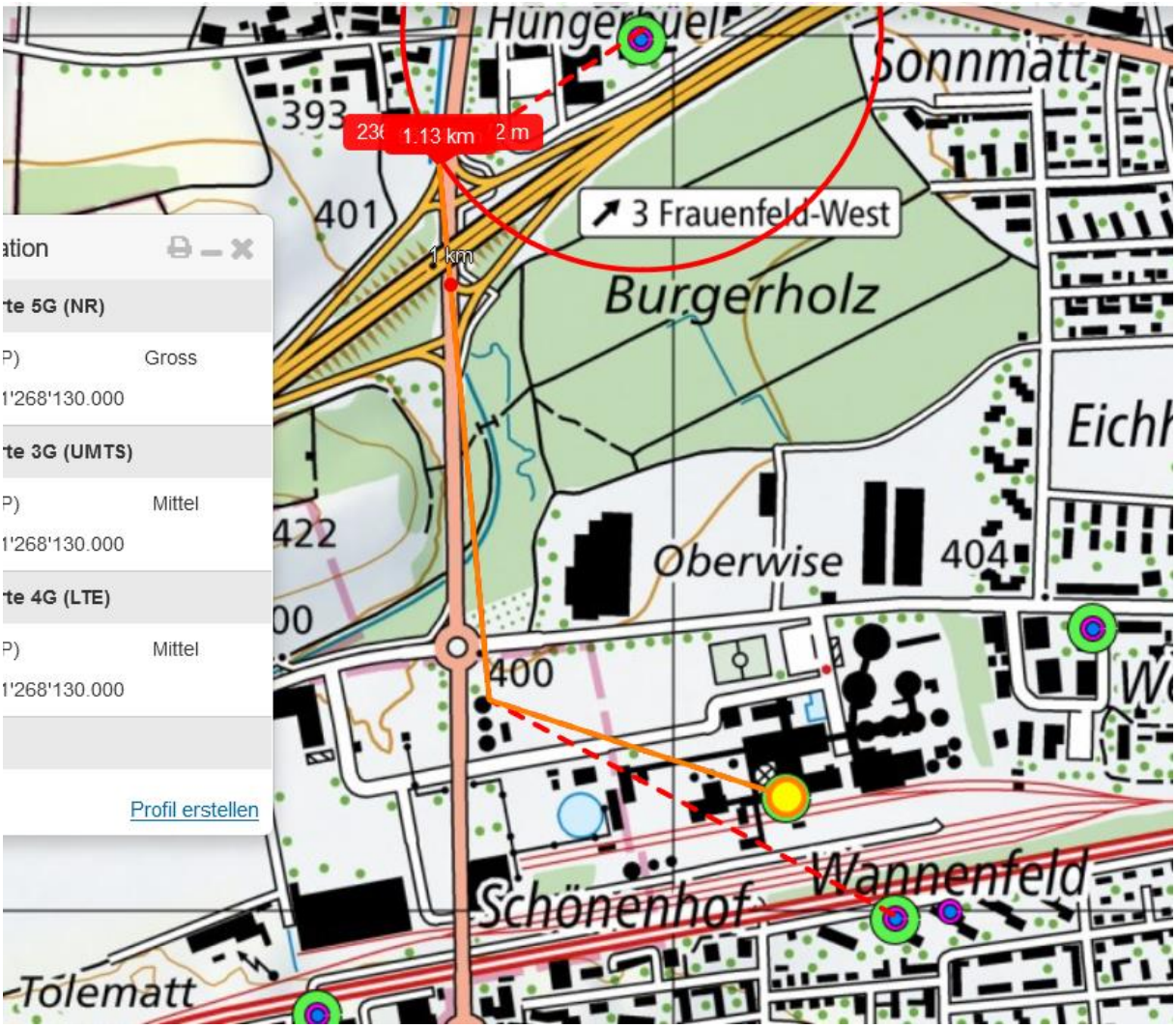

Die Verunfallte hat mit hoher Wahrscheinlichkeit ein medizinisches Problem, mindestens aber eine Koordinationsstörung erlitten.

Wetter trocken – Strahlung ungedämpft.

Zum Verständnis der Abläufe bei solchen Unfällen:

Niels Kuster et al. **NFP 57:** http://www.snf.ch/SiteCollectionDocuments/nfp/nfp57/nfp57_synthese_d.pdf Mobilfunk bewirkt Veränderungen der Hirnströme

M. Mevisssen / D. Schürmann: Manmade Electromagnetic Fields and Oxidative Stress—Biological Effects and Consequences for Health. https://www.mdpi.com/1422-0067/22/7/3772

«Der unklare Unfall in der Verkehrsmedizin» (AGU-Seminar 2015) Dr. Ulfert Grimm Fachbereich Verkehrsmedizin Institut für Rechtsmedizin St.Gallen http://agu.ch/1.0/pdf/agu-seminar15.pdf

«Wirkungen des Mobil- und Kommunikationsfunks» Eine Schriftenreihe der Kompetenzinitiative zum Schutz von Mensch, Umwelt und Demokratie e.V.

https://www.diagnose-funk.org/publikationen/dokumente-downloads/kompetenzinitiative-broschuerenreihe

Wirkungen von Elektrosmog auf Verkehrsunfälle: https://www.hansuelistettler.ch/elektrosmog/elektrosmog-im-verkehr/studie

Keine Messung von Sendeleistungen 5G: https://www.gigaherz.ch/5g-alarmierende-resultate-erster-testmessungen/

Funktionsweise von 5G-Antennen: "Understanding Massive MIMO in roughly 2 minutes": https://www.youtube.com/watch?v=XBb481RNqGw

5G-Adaptiv reagiert auf Kollektiv-Verkehrsmittel: https://www.youtube.com/watch?v=pTKa_cEGvJA

Zum Thema Herzrhythmus hat Prof. Magda Havas, Trent University, publiziert: https://magdahavas.com/electrosmog-exposure/home-environment/new-study-radiation-from-cordless-phone-base-station-affects-the-heart/ Zusammenfassung im emf-portal: https://www.emf-portal.org/de/article/18905

Magnetfelder unter Hochspannungsleitungen: https://www.bfs.de/SharedDocs/Videos/BfS/DE/emf-stromleitung.html

Hansueli Stettler.Bauökologie.Funkmesstechnik.Lindenstrasse 132.9016 St.Gallen.www.hansuelistettler.ch.info@hansuelistettler.ch

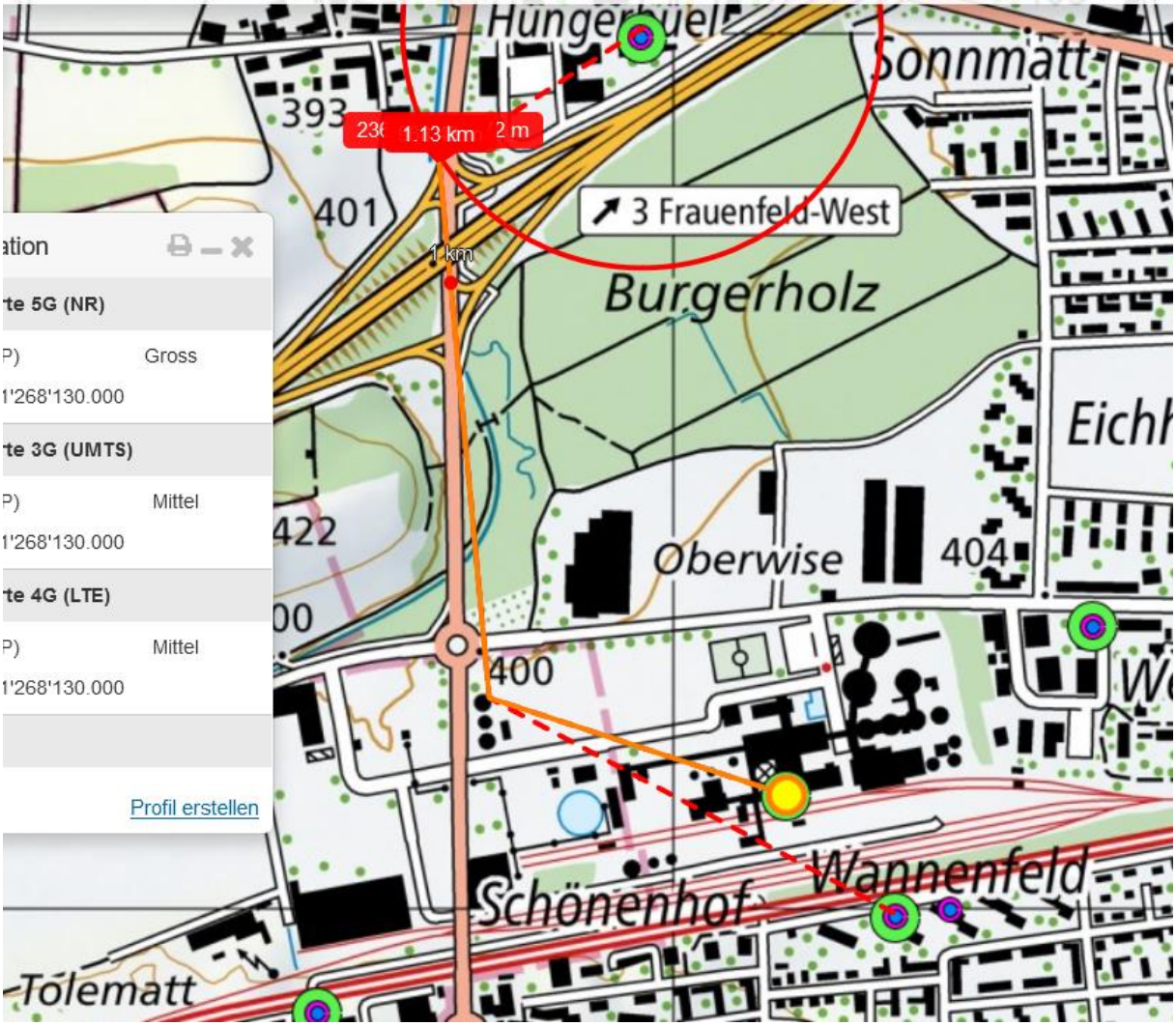
Hungerhuel
Sonnmatt
393
1.13 km
2 m
401
3 Frauenfeld-West
1 km
Burgerholz
ation
te 5G (NR)
P)
Gross
1'268'130.000
te 3G (UMTS)
P)
Mittel
1'268'130.000
te 4G (LTE)
P)
Mittel
1'268'130.000
Profil erstellen
422
Oberwise
404
400
Schönenhof
Wannenfeld
Tolematt

Wetter trocken – Strahlung ungedämpft.

Zum Verständnis der Abläufe bei solchen Unfällen:

Niels Kuster et al. **NFP 57:** http://www.snf.ch/SiteCollectionDocuments/nfp/nfp57/nfp57_synthese_d.pdf Mobilfunk bewirkt Veränderungen der Hirnströme

M. Mevisssen / D. Schürmann: Manmade Electromagnetic Fields and Oxidative Stress—Biological Effects and Consequences for Health. https://www.mdpi.com/1422-0067/22/7/3772

«Der unklare Unfall in der Verkehrsmedizin» (AGU-Seminar 2015) Dr. Ulfert Grimm Fachbereich Verkehrsmedizin Institut für Rechtsmedizin St.Gallen http://agu.ch/1.0/pdf/agu-seminar15.pdf

«Wirkungen des Mobil- und Kommunikationsfunks» Eine Schriftenreihe der Kompetenzinitiative zum Schutz von Mensch, Umwelt und Demokratie e.V.

https://www.diagnose-funk.org/publikationen/dokumente-downloads/kompetenzinitiative-broschuerenreihe

Wirkungen von Elektrosmog auf Verkehrsunfälle: https://www.hansuelistettler.ch/elektrosmog/elektrosmog-im-verkehr/studie

Keine Messung von Sendeleistungen 5G: https://www.gigaherz.ch/5g-alarmierende-resultate-erster-testmessungen/

Funktionsweise von 5G-Antennen: "Understanding Massive MIMO in roughly 2 minutes": https://www.youtube.com/watch?v=XBb481RNqGw

5G-Adaptiv reagiert auf Kollektiv-Verkehrsmittel: https://www.youtube.com/watch?v=pTKa_cEGvJA

Zum Thema Herzrhythmus hat Prof. Magda Havas, Trent University, publiziert: https://magdahavas.com/electrosmog-exposure/home-environment/new-study-radiation-from-cordless-phone-base-station-affects-the-heart/ Zusammenfassung im emf-portal: https://www.emf-portal.org/de/article/18905

Magnetfelder unter Hochspannungsleitungen: https://www.bfs.de/SharedDocs/Videos/BfS/DE/emf-stromleitung.html

Hansueli Stettler.Bauökologie.Funkmesstechnik.Lindenstrasse 132.9016 St.Gallen.www.hansuelistettler.ch.info@hansuelistettler.ch