Gutenswil: Zwei Verletzte bei Selbstunfall mit Motorroller

Bei einem Selbstunfall mit einem Motorroller sind am Samstagabend (9.9.2023) in Gutenswil (Gemeinde Volketswil) der Lenker und seine Mitfahrerin verletzt worden.

Kurz vor 19.30 Uhr fuhr ein 49-jähriger Rollerfahrer mit seiner 48-jährigen Mitfahrerin auf der Pfäffikerstrasse Richtung Fehraltorf. In einer Linkskurve kam er aus noch ungeklärten Gründen nach rechts von der Fahrbahn ins angrenzende Wiesland ab und stürzte. Beim Sturz zog sich der Lenker mittelschwere Verletzungen zu. Seine Mitfahrerin wurde leicht verletzt. Beide mussten nach der Erstversorgung mit Rettungswagen in ein Spital gebracht werden. Die genaue Unfallursache wird durch die Kantonspolizei Zürich in Zusammenarbeit mit der Staatsanwaltschaft See/Oberland abgeklärt.

Wegen des Unfalls musste die Pfäffikerstrasse für rund drei Stunden gesperrt werden. Durch die Feuerwehr wurde eine Umleitung eingerichtet.

Im Einsatz standen neben der Kantonspolizei Zürich je ein Rettungswagen von Schutz & Rettung Zürich und des Rettungsdienstes Spital Uster, ein Notarzt des Rettungsdienstes Spital Winterthur, die Feuerwehr Volketswil, die Stadtpolizei Dübendorf, die Gemeindepolizei Fehraltorf, die Staatsanwaltschaft See/Oberland, sowie ein privates Abschleppunternehmen.

https://www.zh.ch/de/news-uebersicht/medienmitteilungen/2023/09/230910k_gutenswil_vukoe.html

Elektrosmog im Unfallablauf

Der Unfallort ist vordergründig in einer Waldpartie…

Der Ablauf etwa wie hier dargestellt: die Kurve nicht richtig befahren, zu schnell, … 19:30 war noch Tag:

Hier hat er vorher zwei Mal eine Hochspannungsleitung gequert

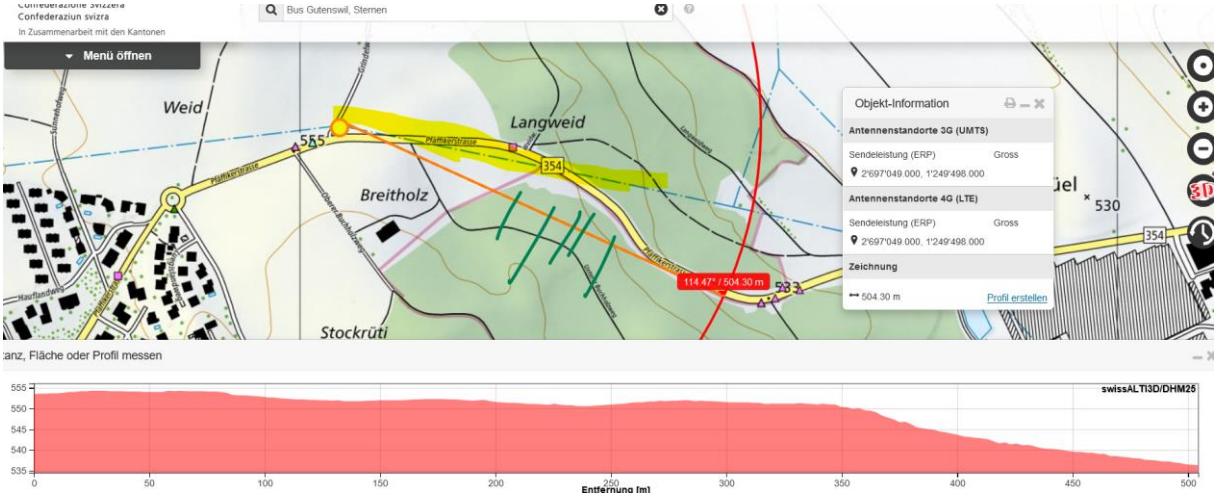

Diese zwei Sender erreichen die Kurve nicht mehr, Nadelwald auf Kuppe dazwischen.

Der Sender von der Allmendstrasse 28 hingegen strahlt ein

Altes Bild 2014

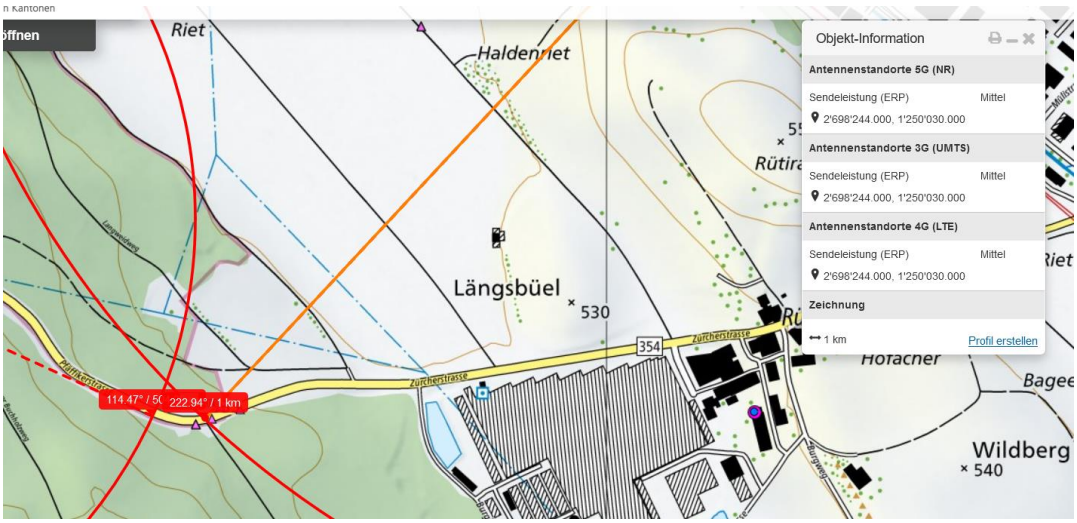

Hier hat er seinen Fahrfehler unter Exposition zum Sender Allmendstrasse 26 gemacht.

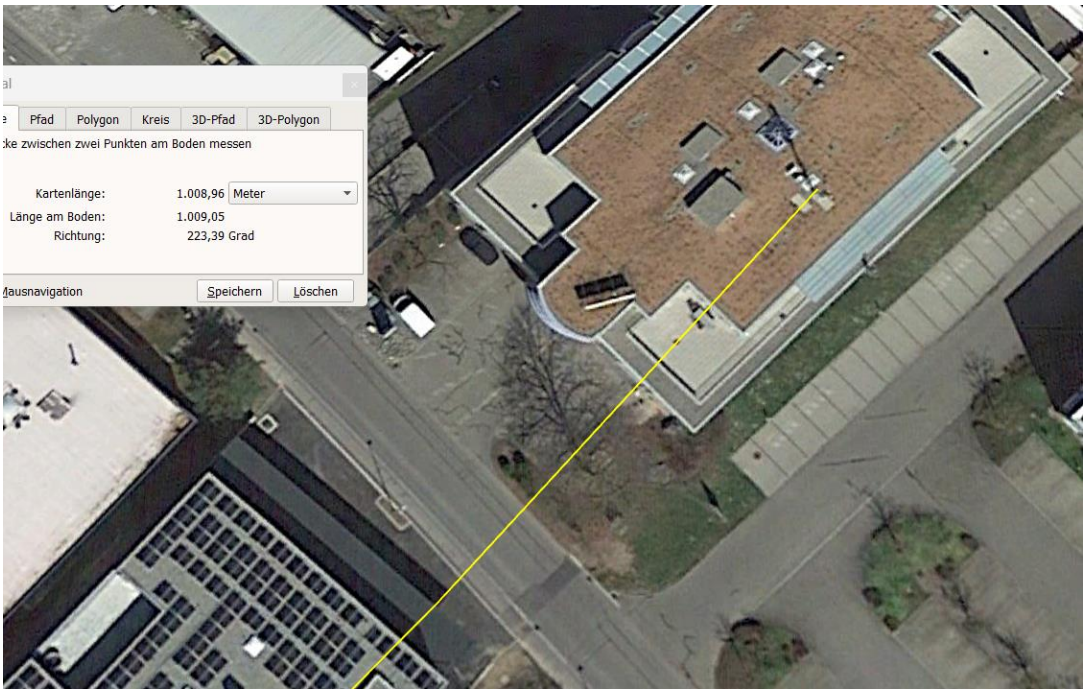

Vegetation wurde massiv ausgedünnt

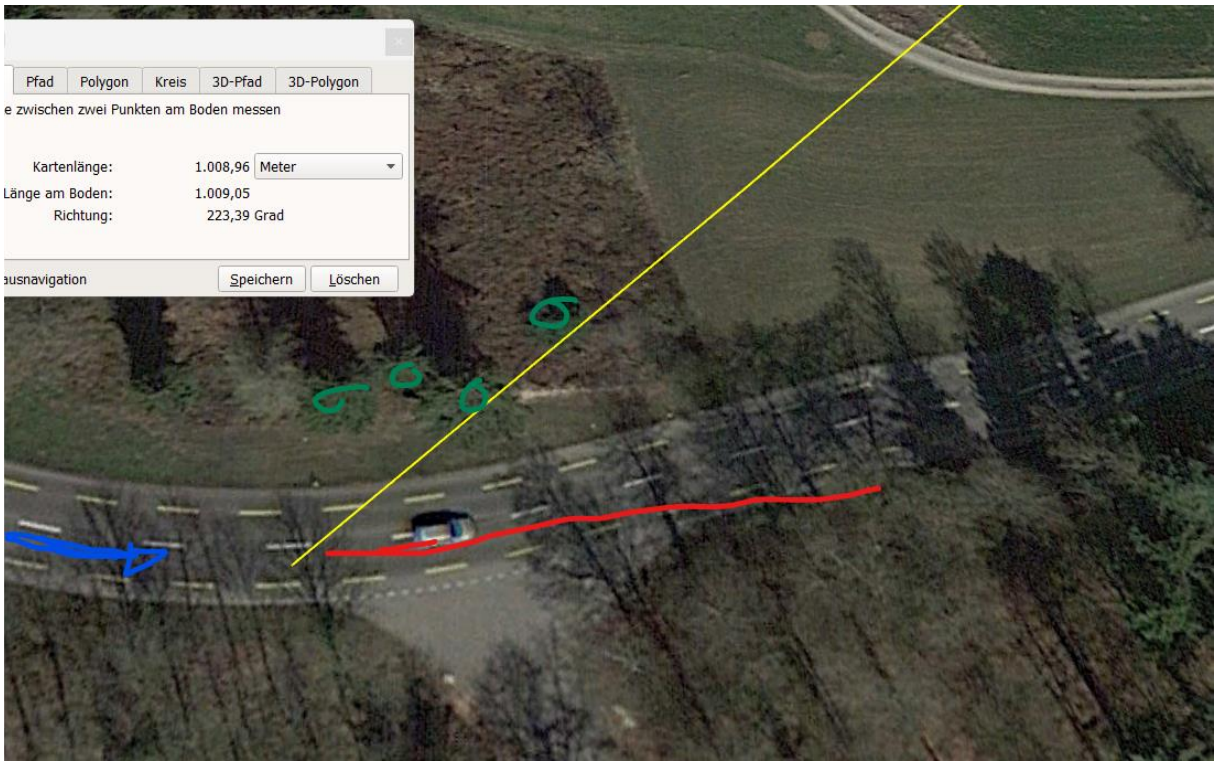

Der Lenker war in seiner Wahrnehmung des Kurvenverlaufs beeinträchtig, die Signalisation ist mit Leitblechen sehr gut zu sehen.

Eine Hauptstrahlrichtung zu dieser Strasse.

Hier ein Unfall mit einer übersehenen Rollstuhlfahrerin, in der Senderichtung nach NO:

https://www.zh.ch/de/news-uebersicht/medienmitteilungen/2018/08/1808261t.html

Dieser Fall ist eingestellt unter:

https://hansuelistettler.ch/images/unfallanalysen/8365_Fehraltdorf_28.08.2018.pdf

Wetter trocken, gemäss Unfallbild

Zum Verständnis der Abläufe bei solchen Unfällen:

Niels Kuster et al. **NFP 57:** http://www.snf.ch/SiteCollectionDocuments/nfp/nfp57/nfp57_synthese_d.pdf Mobilfunk bewirkt Veränderungen der Hirnströme

M. Mevisssen / D. Schürmann: Manmade Electromagnetic Fields and Oxidative Stress—Biological Effects and Consequences for Health. https://www.mdpi.com/1422-0067/22/7/3772

«Der unklare Unfall in der Verkehrsmedizin» (AGU-Seminar 2015) Dr. Ulfert Grimm Fachbereich Verkehrsmedizin Institut für Rechtsmedizin St.Gallen http://agu.ch/1.0/pdf/agu-seminar15.pdf

«Wirkungen des Mobil- und Kommunikationsfunks» Eine Schriftenreihe der Kompetenzinitiative zum Schutz von Mensch, Umwelt und Demokratie e.V.

https://www.diagnose-funk.org/publikationen/dokumente-downloads/kompetenzinitiative-broschuerenreihe

Wirkungen von Elektrosmog auf Verkehrsunfälle: https://www.hansuelistettler.ch/elektrosmog/elektrosmog-im-verkehr/studie

Keine Messung von Sendeleistungen 5G: https://www.gigaherz.ch/5g-alarmierende-resultate-erster-testmessungen/

Funktionsweise von 5G-Antennen: "Understanding Massive MIMO in roughly 2 minutes": https://www.youtube.com/watch?v=XBb481RNqGw

5G-Adaptiv reagiert auf Kollektiv-Verkehrsmittel: https://www.youtube.com/watch?v=pTKa_cEGvJA

Zum Thema Herzrhythmus hat Prof. Magda Havas, Trent University, publiziert: https://magdahavas.com/electrosmog-exposure/home-environment/new-study-radiation-from-cordless-phone-base-station-affects-the-heart/ Zusammenfassung im emf-portal: https://www.emf-portal.org/de/article/18905

Magnetfelder unter Hochspannungsleitungen: https://www.bfs.de/SharedDocs/Videos/BfS/DE/emf-stromleitung.html

Hansueli Stettler.Bauökologie.Funkmesstechnik.Lindenstrasse 132.9016 St.Gallen.www.hansuelistettler.ch.info@hansuelistettler.ch