Büron: Erheblich verletzter Motorradfahrer nach Selbstunfall

Ein Motorradfahrer fuhr am frühen Mittwochmorgen (9. August 2023, ca. 5 Uhr) auf der Luzernerstrasse von Triengen in Richtung Sursee. In Büron geriet das Motorrad in einer leichten Linkskurve aus bisher ungeklärten Gründen auf den rechten Grünstreifen und prallte dort gegen einen Kandelaber. Der 56-jährige Motorradfahrer wurde beim Unfall erheblich verletzt und mit einem Rettungshelikopter ins Spital geflogen.

https://news.lu.ch/html_mail.jsp?id=0&email=news.lu.ch&mailref=000ivky000eyq000000000000cl3kco6

Elektrosmog im Unfallablauf

Der Motorradfahrer fährt aufgrund der ausgesteckten Fahrprofils und der deutlichen Beschädigungen am Sockel des Kandelabers in einem leichten Bogen von der Strasse her auf den Grünstreifen.

Ausgangspunkt vermutlich Ende südliches Gebäude:

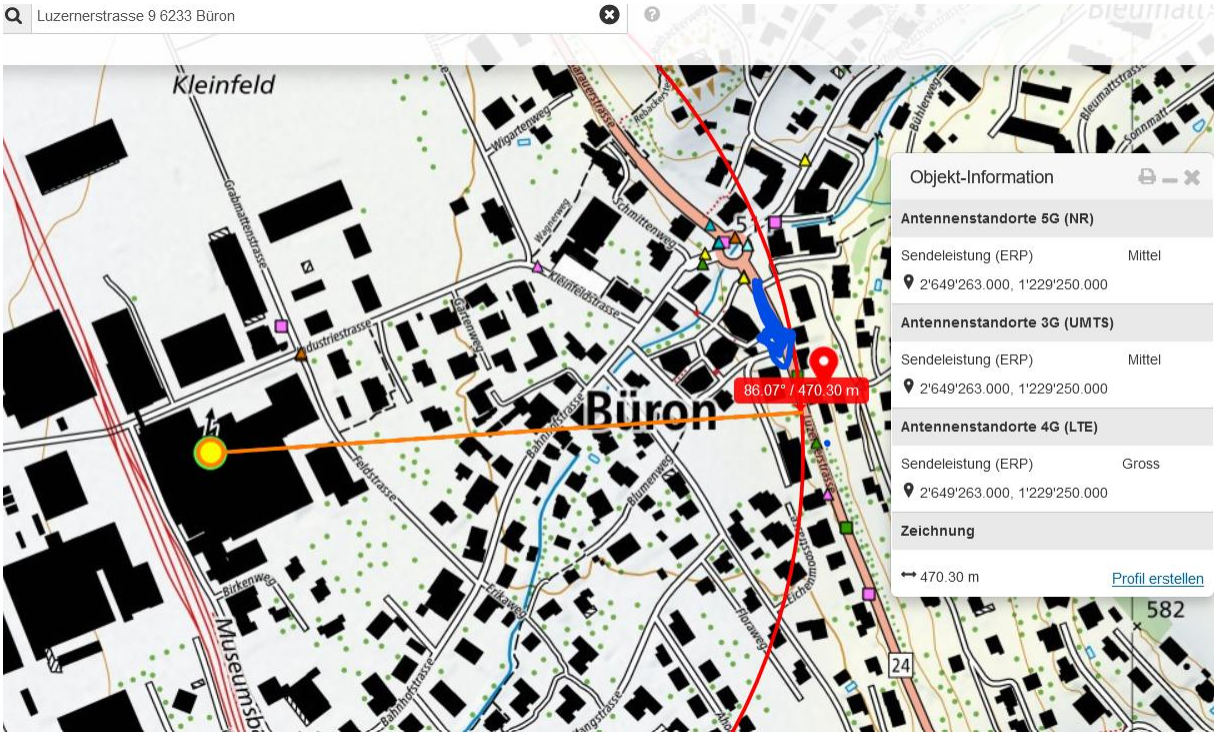

Variante mit Abweichung vorher, beispielsweise beim Auftreten eines medizinischen Problems im Kreiselbereich:

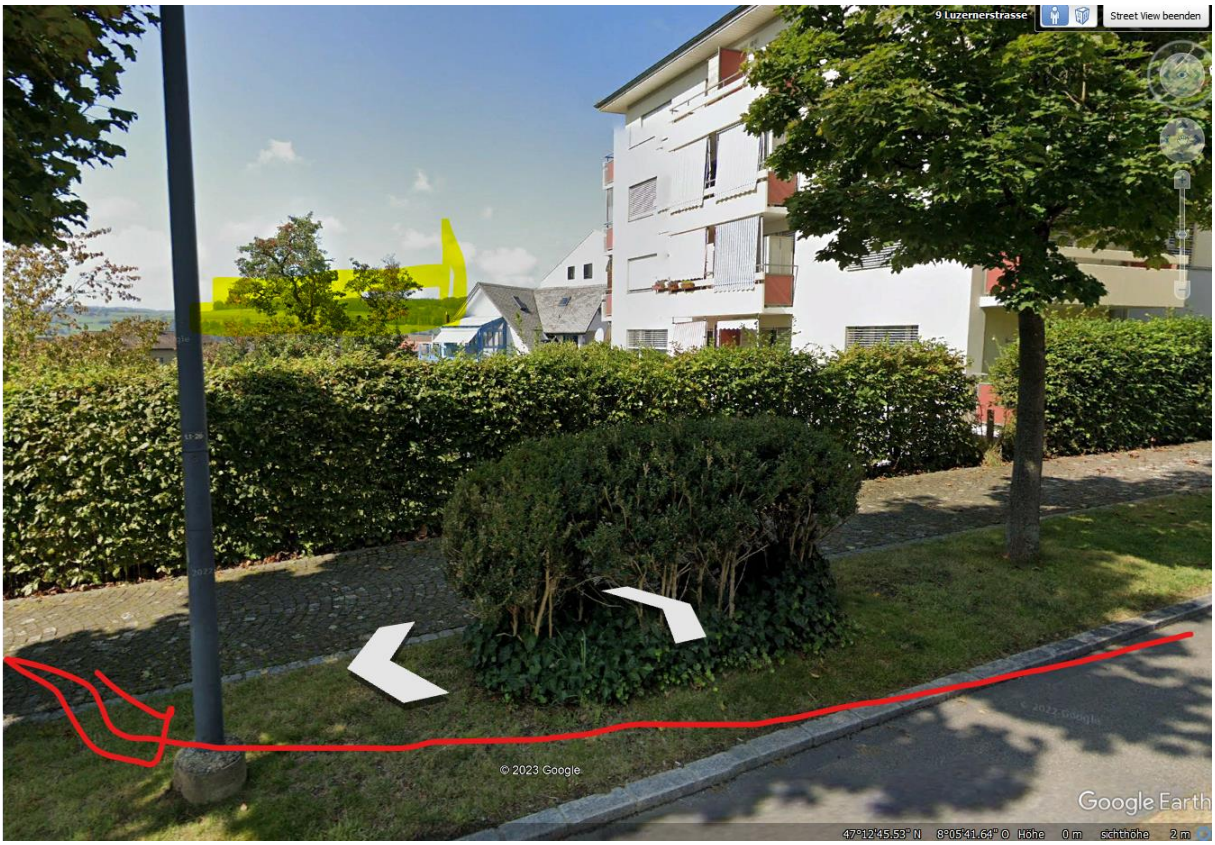

Der Sender auf der Fabrik:

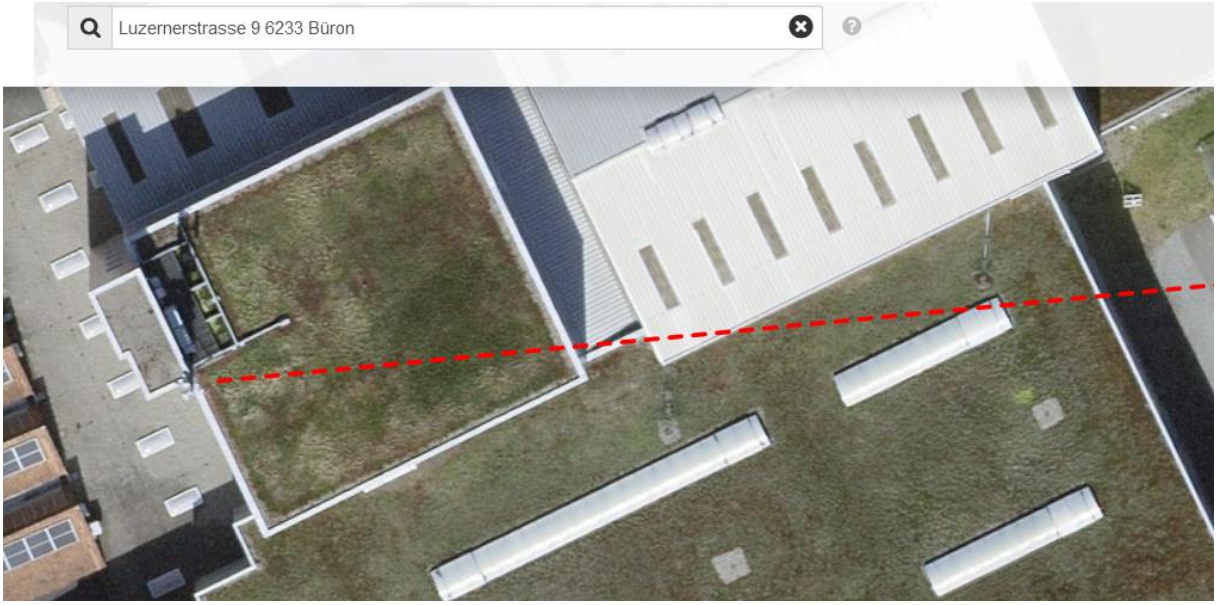

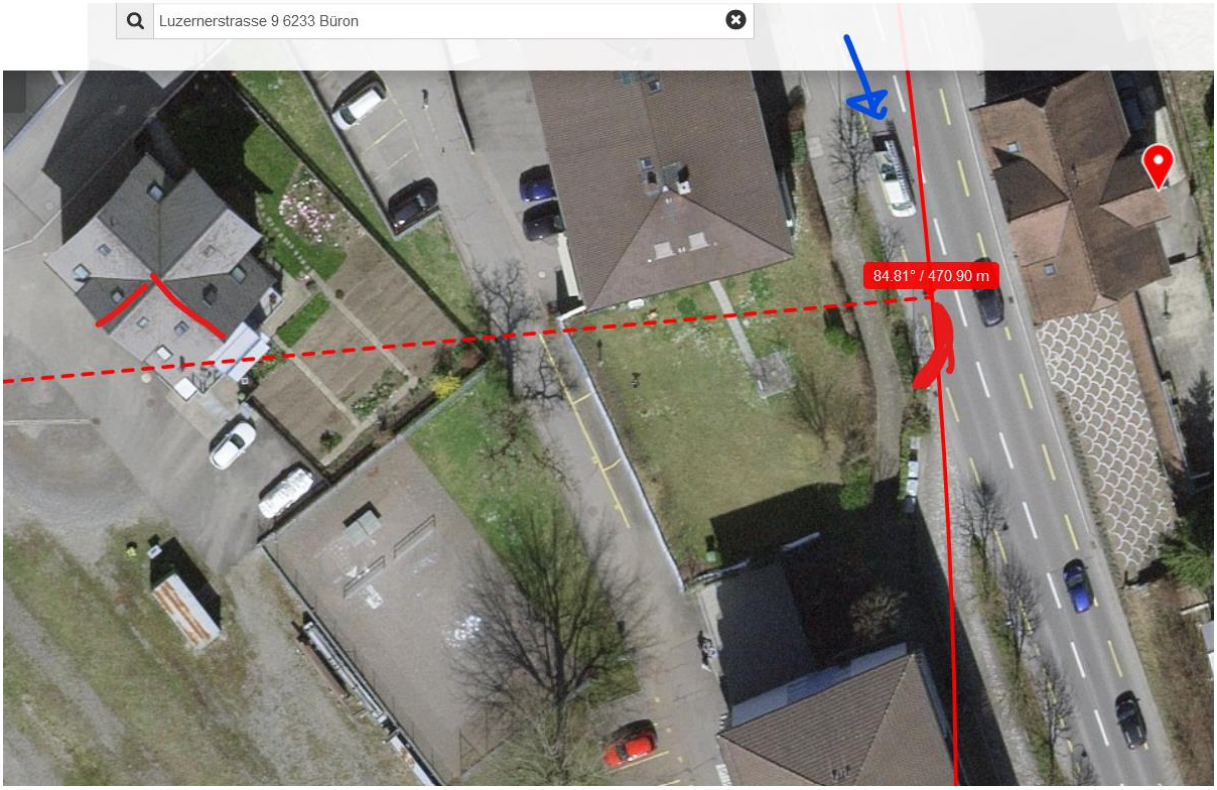

Der Ablauf ab Ende Gebäude ist für den gefahrenen Winkel und die übliche Geschwindigkeit doch sehr kleinräumig.

Vermutlich besteht in einer vorhergehenden Lücke eine Exposition, dies kann ohne lokale Messung nicht eruiert werden.

Der Sender ist auf jedenfalls ungefähr auf gleicher Höhe wie die Aarauerstrasse, Kreisel und Luzernerstrasse.

Wetter trocken.

Zum Verständnis der Abläufe bei solchen Unfällen:

Niels Kuster et al. **NFP 57:** http://www.snf.ch/SiteCollectionDocuments/nfp/nfp57/nfp57_synthese_d.pdf Mobilfunk bewirkt Veränderungen der Hirnströme

M. Mevisssen / D. Schürmann: Manmade Electromagnetic Fields and Oxidative Stress—Biological Effects and Consequences for Health. https://www.mdpi.com/1422-0067/22/7/3772

«Der unklare Unfall in der Verkehrsmedizin» (AGU-Seminar 2015) Dr. Ulfert Grimm Fachbereich Verkehrsmedizin Institut für Rechtsmedizin St.Gallen http://agu.ch/1.0/pdf/agu-seminar15.pdf

«Wirkungen des Mobil- und Kommunikationsfunks» Eine Schriftenreihe der Kompetenzinitiative zum Schutz von Mensch, Umwelt und Demokratie e.V.

https://www.diagnose-funk.org/publikationen/dokumente-downloads/kompetenzinitiative-broschuerenreihe

Wirkungen von Elektrosmog auf Verkehrsunfälle: https://www.hansuelistettler.ch/elektrosmog/elektrosmog-im-verkehr/studie

Keine Messung von Sendeleistungen 5G: https://www.gigaherz.ch/5g-alarmierende-resultate-erster-testmessungen/

Funktionsweise von 5G-Antennen: "Understanding Massive MIMO in roughly 2 minutes": https://www.youtube.com/watch?v=XBb481RNqGw

Zum Thema Herzrhythmus hat Prof. Magda Havas, Trent University, publiziert: https://magdahavas.com/electrosmog-exposure/home-environment/new-study-radiation-from-cordless-phone-base-station-affects-the-heart/ Zusammenfassung im emf-portal: https://www.emf-portal.org/de/article/18905

Magnetfelder unter Hochspannungsleitungen: https://www.bfs.de/SharedDocs/Videos/BfS/DE/emf-stromleitung.html

Hansueli Stettler.Bauökologie.Funkmesstechnik.Lindenstrasse 132.9016 St.Gallen.www.hansuelistettler.ch.info@hansuelistettler.ch