Un camion transportant des voitures perd son chargement sur l'A1

L'accident qui a eu lieu à 6h45 sur l'A1 entre Yverdon et Lausanne a causé de grosses perturbations durant toute la journée.

http://www.24heures.ch/vaud-regions/Un-camion-transportant-des-vehicules-perd--son-chargement-sur-l-A1/story/29214951

Seul impliqué, le chauffeur du camion a dû être pris en charge.

Ce vendredi, les automobilistes qui ont emprunté l'autoroute A1 entre Yverdon-les-Bains et Lausanne ont dû s'armer de patience. Et ce, dans les deux sens!

Pour des raisons encore inconnues, aux alentours **de 6h45**, à proximité de l'échangeur de Villars-Sainte-Croix, en direction de Lausanne, le conducteur d'un camion transportant des voitures est parti en embardée**. S'encastrant dans la glissière de sécurité**, il a perdu une partie de son chargement sur la voie opposée. Seul impliqué, le chauffeur du camion, prisonnier de son habitacle, a dû être désincarcéré par les pompiers du Service de protection et sauvetage de la Ville de Lausanne (SPSL). Il a ensuite été pris en charge par un médecin du SMUR puis transporté en ambulance, grièvement blessé.

Travaux de remise en état

Plusieurs dégâts ont été occasionnés sur deux portiques supportant des panneaux indicateurs de direction se trouvant sur la chaussée opposée de l'accident. La remise en état complète du

matériel endommagé sera effectuée durant la nuit du 23 au 24 décembre. L'autoroute, entre l'échangeur Ecublens et Villars-Ste-Croix, Genève direction Yverdon, sera donc fermée de 22h à 6h et une déviation du trafic mise en place

(24 heures) Créé: 23.12.2016, 09h26

Kein Eintrag bis zum 8.1.18 in Unfallkarte:

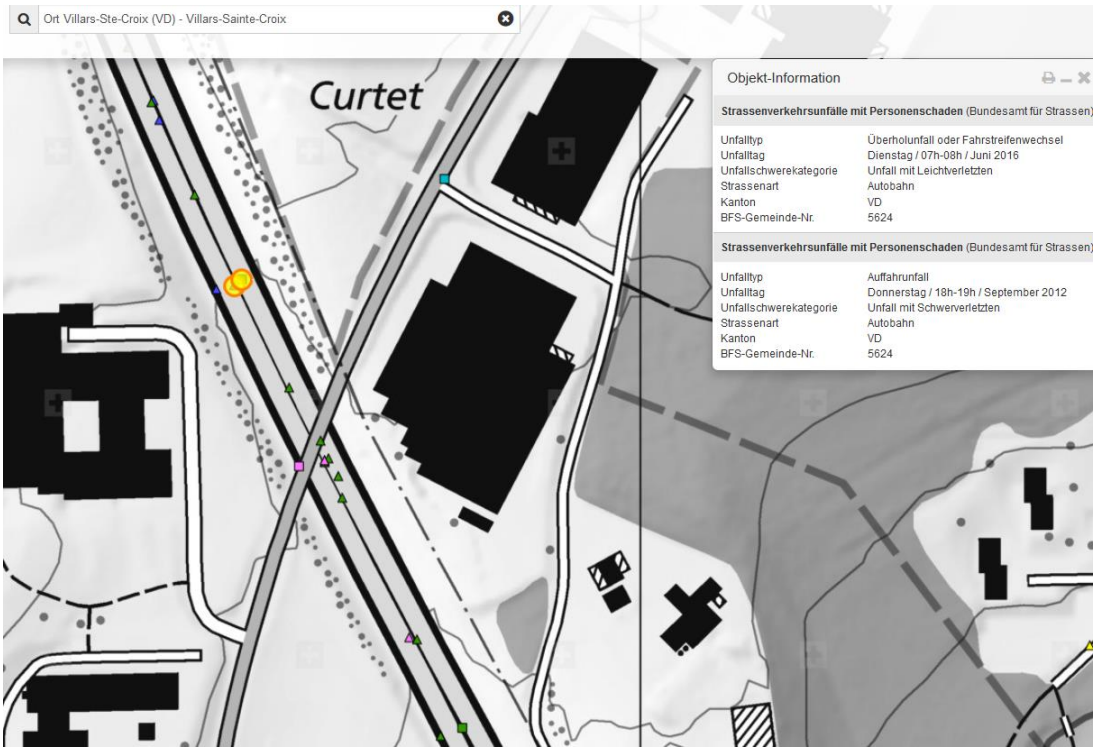

Ein deutlicher Unfallschwerpunkt hier unter der Brücke.

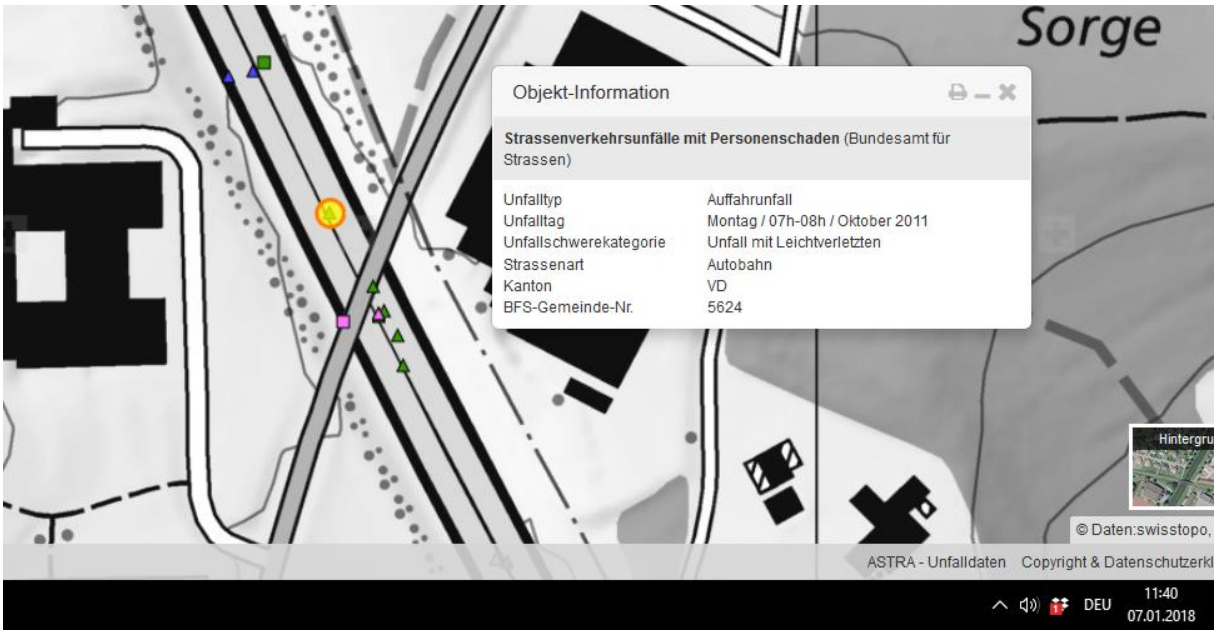
Sorge
Objekt-Information
Strassenverkehrsunfälle mit Personenschaden (Bundesamt für Strassen)
Unfalltyp Auffahrunfall
Unfalltag Montag / 07h-08h / Oktober 2011
Unfallschwerekategorie Unfall mit Leichtverletzten
Strassenart Autobahn
Kanton VD
BFS-Gemeinde-Nr. 5624
Hintergru
© Daten:swisstopo,
ASTRA - Unfalldaten Copyright & Datenschutzerkl
DEU
11:40
07.01.2018

© 2016 Google
Bildaufnahmedatum: 8/2014

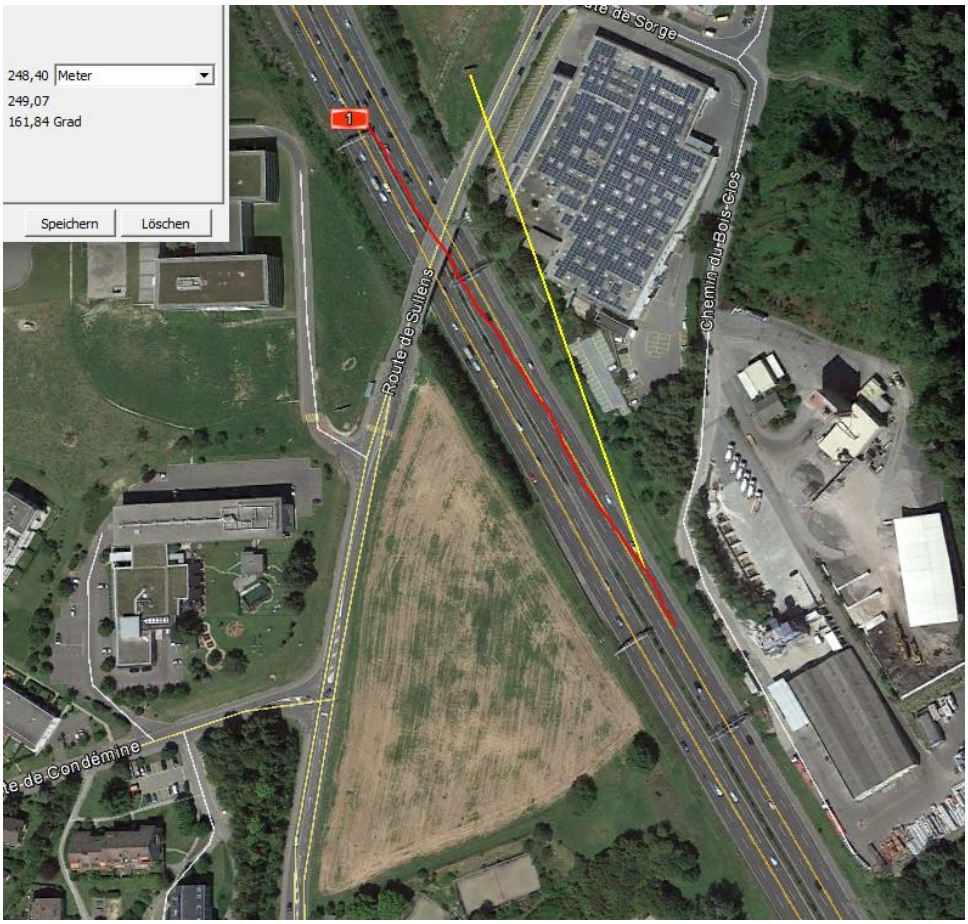
248,40 Meter
249,07
161,84 Grad
Speichern
Löschen
1
Route de Sullens
Chemin du Bois Gros

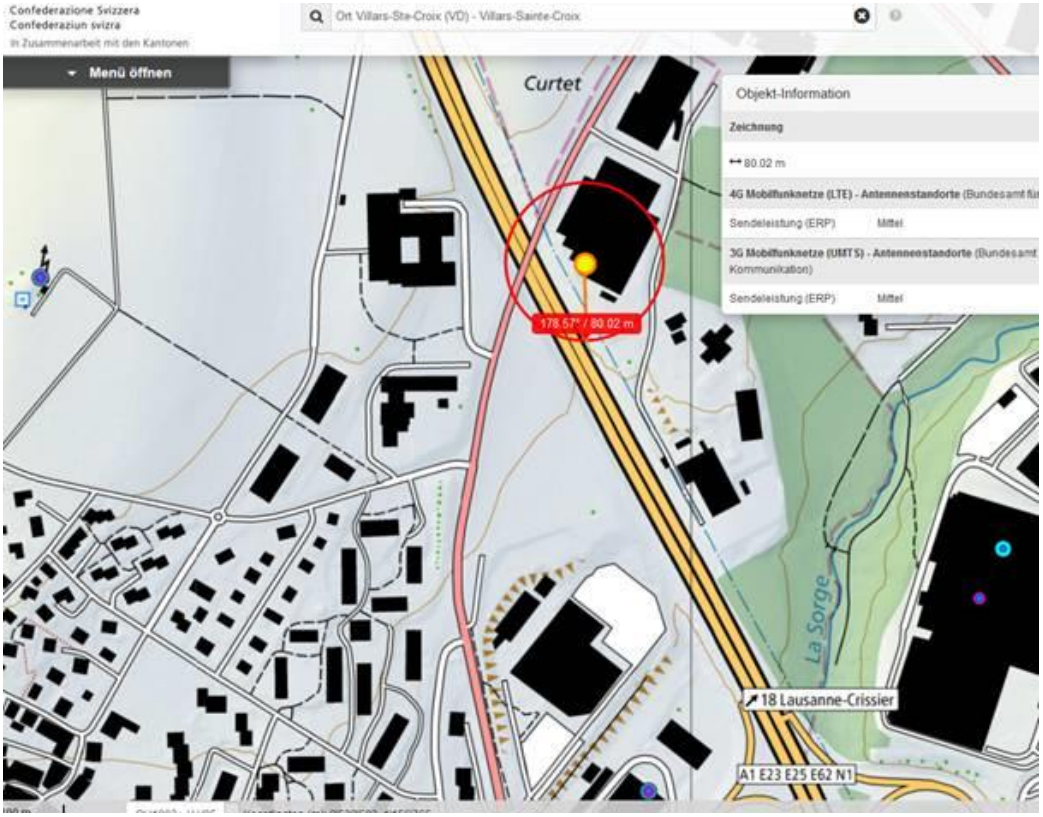
Confederazione Svizzera
Confederaziun svizra
In Zusammenarbeit mit den Kantonen
Ort Villars-Ste-Croix (VD) - Villars-Sainte-Croix
Menü öffnen
Curtet
Objekt-Information
Zeichnung
80.02 m
4G Mobilfunknetze (LTE) - Antennenstandorte
Sendeleistung (ERP)
Mittel
3G Mobilfunknetze (UMTS) - Antennenstandorte
Kommunikation)
Sendeleistung (ERP)
Mittel
178.57° / 80.02 m
La Sorge
18 Lausanne-Crissier
A1 E23 E25 E62 N1

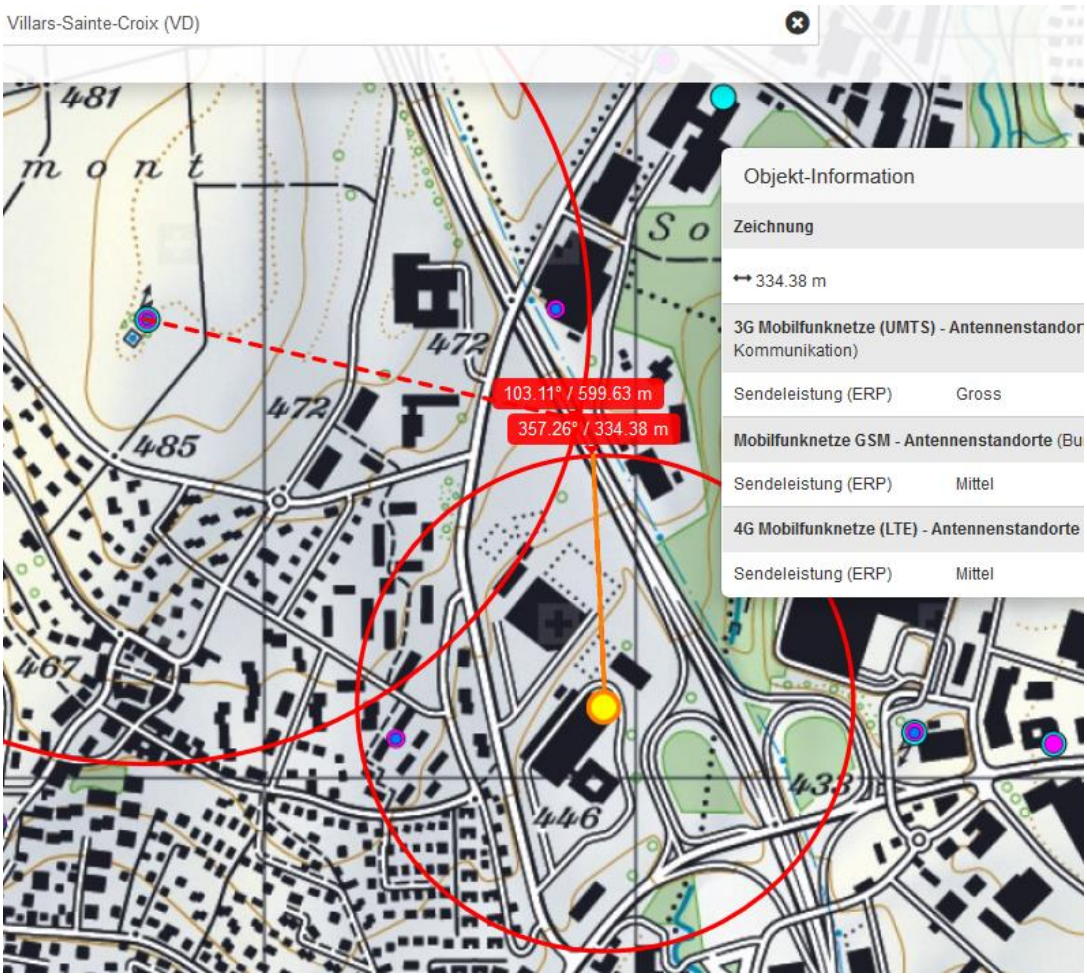

Sender auf dem Sumont (Westliche Anhöhe) 3 x „gross“ (download Ende 2016)

Am **8.1.2018** ist der gsm Sender reduziert auf „mittel“

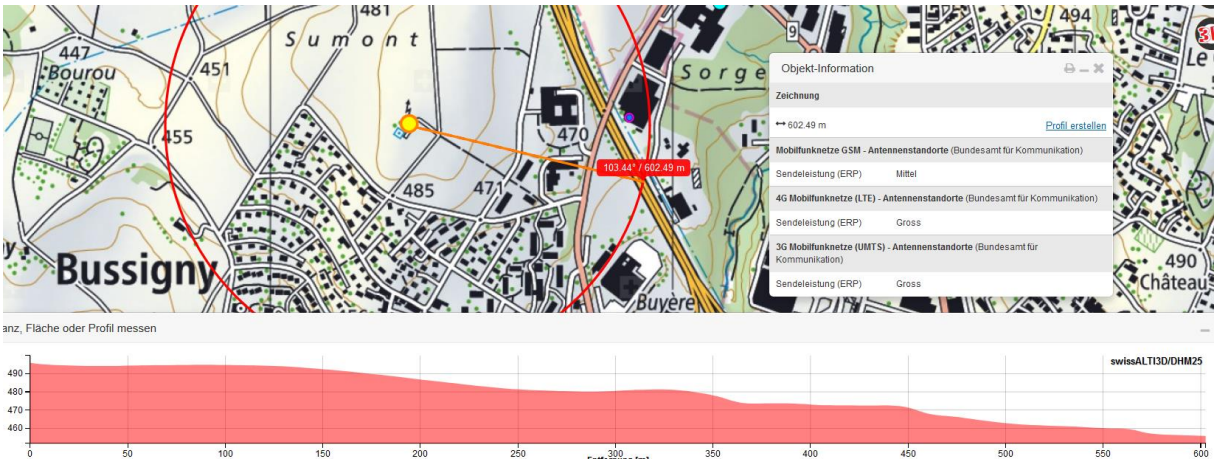

Zusammen mit dem Sender bei der Einfahrt im SO befindet sich ein ansehnlicher Hotspot im Zentrum des Einschlafgeschehens, für diese hinten geschlossene LKW-Kabine sind aber die beiden Sender frontal und frontal links entscheidend.

WG: Accident Ste-Croix

Hansueli Stettler <info@hansuelistettler.ch>

Gesendet: Fr 23.12.2016 13:48

An: presse.police@vd.ch

Nachricht | Villars s Glane 27.10.16 LKW verweigert Vortritt-Koll. Lieferwagen auf Kreuzung m 37, 12 3 Se HS vorher.docx (7 ME

Die Waadtländer Polizei hat – (aufgrund meiner Zusendung?!?) bis zum 7.1.17 keinen Bericht zu **diesem** spektakulären Unfall mit vielstündiger Verkehrsbeeinträchtigung ins Netz gestellt….

3 Commentaires

Jean Durand

23.12.2016, 15:48 Heures

Des grosses perturbations durant toute la matinée? Rien n'a changé à l'heure qu'il est (9 heures exactement depuis l'accident). Comment c'est possible que ça prend tant de temps pour dégager la route?

7 0 Signaler un abus Répondre

Michel GASSER

23.12.2016, 17:12 Heures

Parfaitement d'accord avec vous, c'est totalement inadmissible en regard de la densité du trafic actuelle, mais malheureusement pas la première fois que les choses traînent pareillement.

1 4 Signaler un abus

Pierre-François Culand

23.12.2016, 12:28 Heures

Jamais vu un tel merdier sur le contournement de Lausanne... Pourtant l'accident à eu lieu il y a 6 heures !!!Une heure pour faire Blecherette-Crissier et retour par les petites routes sans pouvoir atteindre mon but à Crissier. C'est le bordel partout ! Je ne félicite pas les services de dégagement ni la police pour l'absence totale de signalisation invitant les gens à éviter d'entrer sur l'autoroute... Je retourne faire ma course à Crissier, mais je prends mon vélo électrique cette fois...