Galgenen: E-Bike-Fahrer nach Sturz erheblich verletzt - Zeugenaufruf

18. Juli 2023

Am Dienstagmittag, 18. Juli 2023, verunfallte ein 73-jähriger E-Bike-Fahrer auf der Vorderbergstrasse in Galgenen. Der Mann war um 11.30 Uhr talwärts unterwegs und kam aus bisher ungeklärten Gründen zu Fall. Beim Sturz zog sich der Rentner erhebliche Verletzungen zu und musste nach der Erstversorgung durch den Rettungsdienst mit einem Helikopter in eine ausserkantonale Spezialklinik geflogen werden.

Personen, welche Angaben zum Verkehrsunfall machen können, werden gebeten, sich unter 041 819 29 29 bei der Kantonspolizei Schwyz zu melden.

https://www.sz.ch/verwaltung/sicherheitsdepartement/kantonspolizei/medienmitteilungen/detailseite.html/8756-8758-8802-9496-9613-10011-11292/news/18357

Galgenen: Verunfallter E-Bike-Fahrer verstorben

20. Juli 2023

Am Dienstagmittag, 18. Juli 2023, ist ein 73-jähriger E-Bike-Fahrer aus bisher nicht bekannten Gründen auf der Vorderbergstrasse in Galgenen verunfallt. Der Mann erlitt beim Sturz erhebliche Verletzungen und musste mit einem Rettungshelikopter hospitalisiert werden. Am Donnerstag, 20. Juli 2023 ist der Verunfallte in einer ausserkantonalen Spezialklinik verstorben.

Elektrosmog im Unfallablauf

Der Radfahrer fährt bergab in einem gleichmässigen Gefälle. Keine nahen Funksender, im Gittermast eine Richtstrahlverbindung, die aber nicht deklariert ist. Anfrage an Kapo SZ:

Ich bitte um die Angabe der genauen Unfallstelle beim Sturz des Radfahrers.

Es dürfte kurz nach dem Ende des kleinen Walds rechts unten sein, von wo die Ebenen von Siebenen-Galgenen zu sehen ist. Dort ist ein Gross-Sender an der SBB-Linie.

Bezugnehmend auf Ihre Anfrage kann ich Ihnen folgende Koordinaten angeben:

709 565 / 224 806 Freundliche Grüsse Florian Grossmann

Unfallstelle

auf google earth:

Sender von rechts, unmittelbar vorher aus Waldschatten erscheinend: Rot: Die SBB-Linie

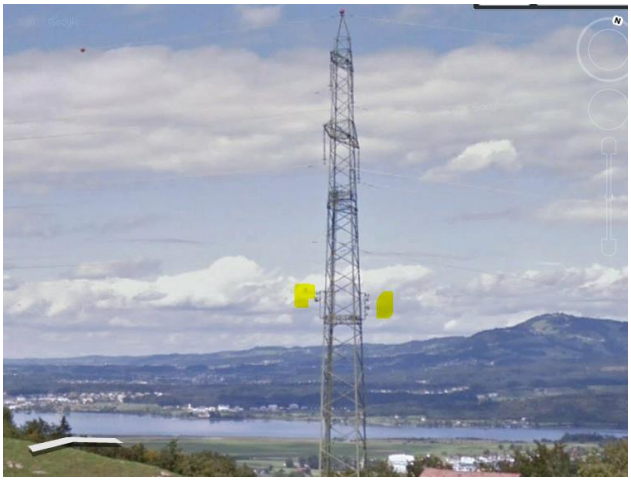

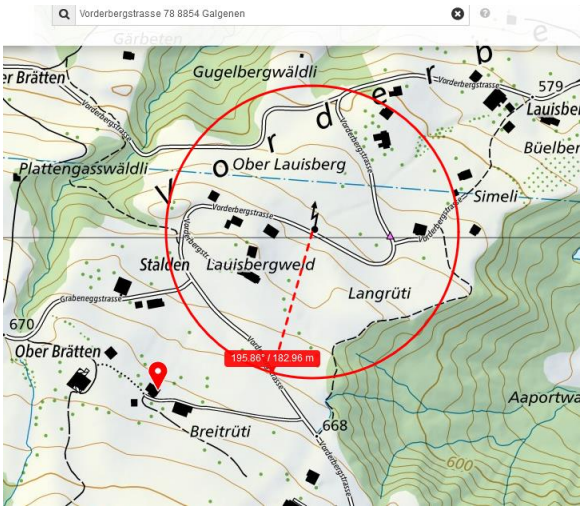

Richtfunk ist deutlich höher, der Sender von Siebnen SBB einstrahlend wie gezeigt.

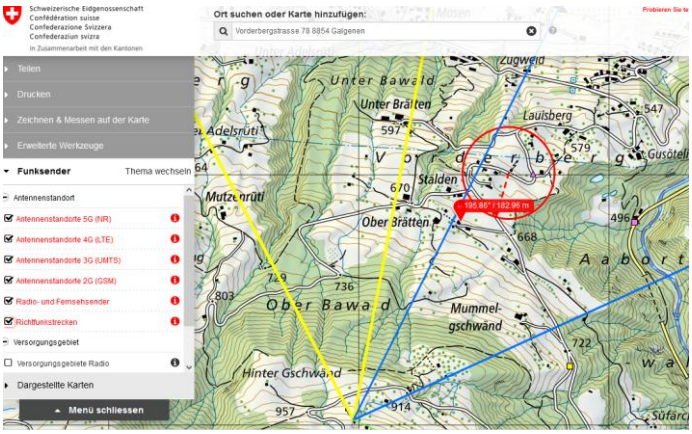

Altes Bild.

Dürfte heute auch ein Mehrfach-Standort sein.

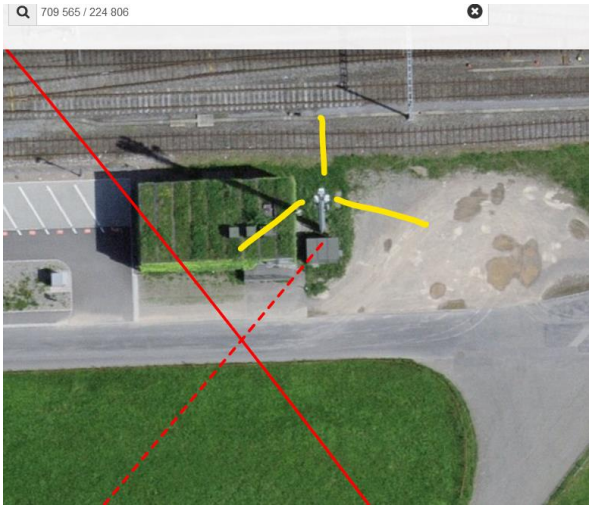

Der Sender von Hornbach, Galgenen strahlt ein:

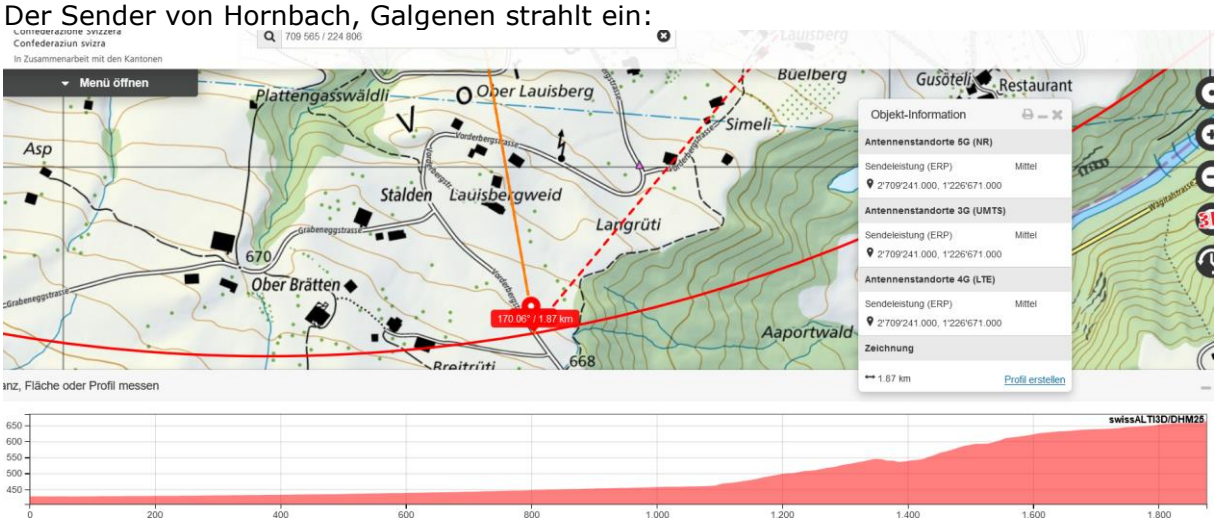

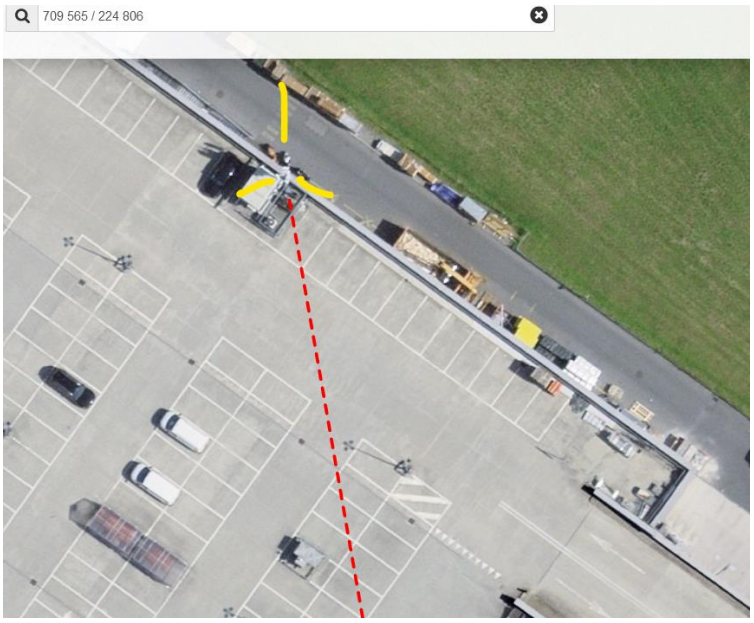

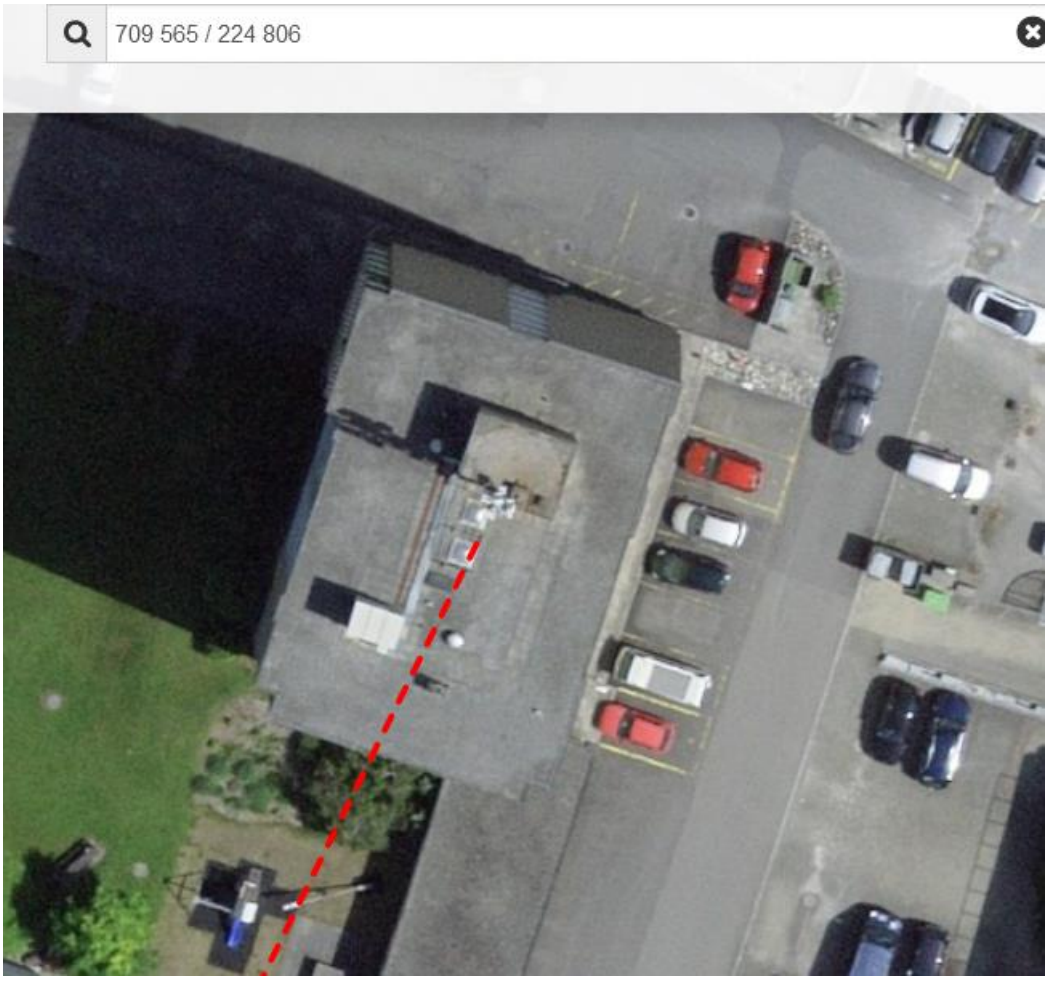

Der Sender von Siebnen, Aubrigstrasse, strahlt ein

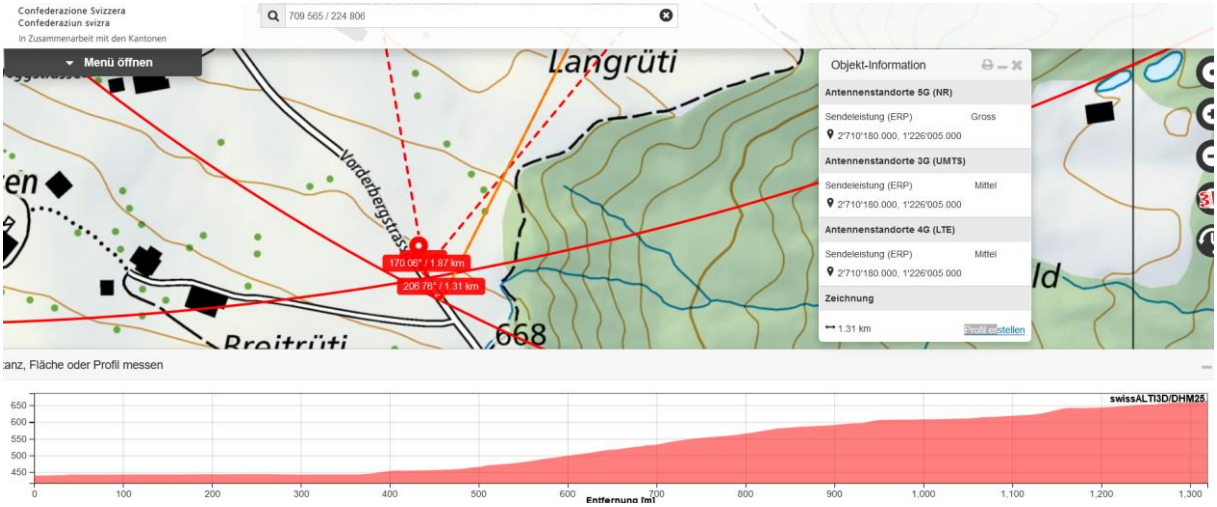

Wetter trocken, Strahlung ungedämpft.

Zum Verständnis der Abläufe bei solchen Unfällen:

Niels Kuster et al. **NFP 57:** http://www.snf.ch/SiteCollectionDocuments/nfp/nfp57/nfp57_synthese_d.pdf Mobilfunk bewirkt Veränderungen der Hirnströme

M. Mevisssen / D. Schürmann: Manmade Electromagnetic Fields and Oxidative Stress—Biological Effects and Consequences for Health. https://www.mdpi.com/1422-0067/22/7/3772

«Der unklare Unfall in der Verkehrsmedizin» (AGU-Seminar 2015) Dr. Ulfert Grimm Fachbereich Verkehrsmedizin Institut für Rechtsmedizin St.Gallen http://agu.ch/1.0/pdf/agu-seminar15.pdf

«Wirkungen des Mobil- und Kommunikationsfunks» Eine Schriftenreihe der Kompetenzinitiative zum Schutz von Mensch, Umwelt und Demokratie e.V.

https://www.diagnose-funk.org/publikationen/dokumente-downloads/kompetenzinitiative-broschuerenreihe

Wirkungen von Elektrosmog auf Verkehrsunfälle: https://www.hansuelistettler.ch/elektrosmog/elektrosmog-im-verkehr/studie

Keine Messung von Sendeleistungen 5G: https://www.gigaherz.ch/5g-alarmierende-resultate-erster-testmessungen/

Funktionsweise von 5G-Antennen: "Understanding Massive MIMO in roughly 2 minutes": https://www.youtube.com/watch?v=XBb481RNqGw

Zum Thema Herzrhythmus hat Prof. Magda Havas, Trent University, publiziert: https://magdahavas.com/electrosmog-exposure/home-environment/new-study-radiation-from-cordless-phone-base-station-affects-the-heart/ Zusammenfassung im emf-portal: https://www.emf-portal.org/de/article/18905

Magnetfelder unter Hochspannungsleitungen: https://www.bfs.de/SharedDocs/Videos/BfS/DE/emf-stromleitung.html

Hansueli Stettler.Bauökologie.Funkmesstechnik.Lindenstrasse 132.9016 St.Gallen.www.hansuelistettler.ch.info@hansuelistettler.ch

Wetter trocken, Strahlung ungedämpft.

Zum Verständnis der Abläufe bei solchen Unfällen:

Niels Kuster et al. **NFP 57:** http://www.snf.ch/SiteCollectionDocuments/nfp/nfp57/nfp57_synthese_d.pdf Mobilfunk bewirkt Veränderungen der Hirnströme

M. Mevisssen / D. Schürmann: Manmade Electromagnetic Fields and Oxidative Stress—Biological Effects and Consequences for Health. https://www.mdpi.com/1422-0067/22/7/3772

«Der unklare Unfall in der Verkehrsmedizin» (AGU-Seminar 2015) Dr. Ulfert Grimm Fachbereich Verkehrsmedizin Institut für Rechtsmedizin St.Gallen http://agu.ch/1.0/pdf/agu-seminar15.pdf

«Wirkungen des Mobil- und Kommunikationsfunks» Eine Schriftenreihe der Kompetenzinitiative zum Schutz von Mensch, Umwelt und Demokratie e.V.

https://www.diagnose-funk.org/publikationen/dokumente-downloads/kompetenzinitiative-broschuerenreihe

Wirkungen von Elektrosmog auf Verkehrsunfälle: https://www.hansuelistettler.ch/elektrosmog/elektrosmog-im-verkehr/studie

Keine Messung von Sendeleistungen 5G: https://www.gigaherz.ch/5g-alarmierende-resultate-erster-testmessungen/

Funktionsweise von 5G-Antennen:_ "Understanding Massive MIMO in roughly 2 minutes": https://www.youtube.com/watch?v=XBb481RNqGw

Zum Thema Herzrhythmus hat Prof. Magda Havas, Trent University, publiziert: https://magdahavas.com/electrosmog-exposure/home-environment/new-study-radiation-from-cordless-phone-base-station-affects-the-heart/ Zusammenfassung im emf-portal: https://www.emf-portal.org/de/article/18905

Magnetfelder unter Hochspannungsleitungen: https://www.bfs.de/SharedDocs/Videos/BfS/DE/emf-stromleitung.html

Hansueli Stettler.Bauökologie.Funkmesstechnik.Lindenstrasse 132.9016 St.Gallen.www.hansuelistettler.ch.info@hansuelistettler.ch