Zernez: 70-Jähriger stirbt bei Motorradunfall 17.06.2023

Am Freitagnachmittag (16.6.) ist es in Zernez auf der Ofenbergstrasse H28c zu einem Selbstunfall mit einem Motorrad gekommen. Trotz rascher medizinischer Hilfe verstarb der Mann vor Ort .

Am Freitag um 16.45 Uhr fuhr eine Motorradgruppe bestehend aus sechs Motorrädern von Zernez herkommend in Richtung Hospiz. Nach der Strassengerade bei der Örtlichkeit God da Bass fuhr der 70-jähriger Deutsche, als Zweitletzter der Töffgruppe, ohne ersichtlichen Grund nach links auf die Gegenfahrbahn und anschliessend über die angrenzende Wiese in den Wald. Dort kam das Motorrad auf der Seite liegend zum Stillstand. Bis zum Eintreffen der Rettung wurde der Mann von seinen Begleitern sowie einer zufällig anwesenden Ärztin betreut. Trotz medizinischer Erstversorgung durch ein Ambulanzteam der Rettung Val Müstair sowie der Rega-Crew verstarb der Mann vor Ort. Das beschädigte Motorrad wurde abtransportiert. Gemeinsam mit der Staatsanwaltschaft ermittelt die Kantonspolizei Graubünden den genauen Unfallhergang.

https://www.gr.ch/DE/institutionen/verwaltung/djsg/kapo/aktuelles/medien/2023/Seiten/202306173.aspx

Elektrosmog im Unfallablauf

Unfallgerade, vermutlich die Rechtskurve nicht mehr gefahren:

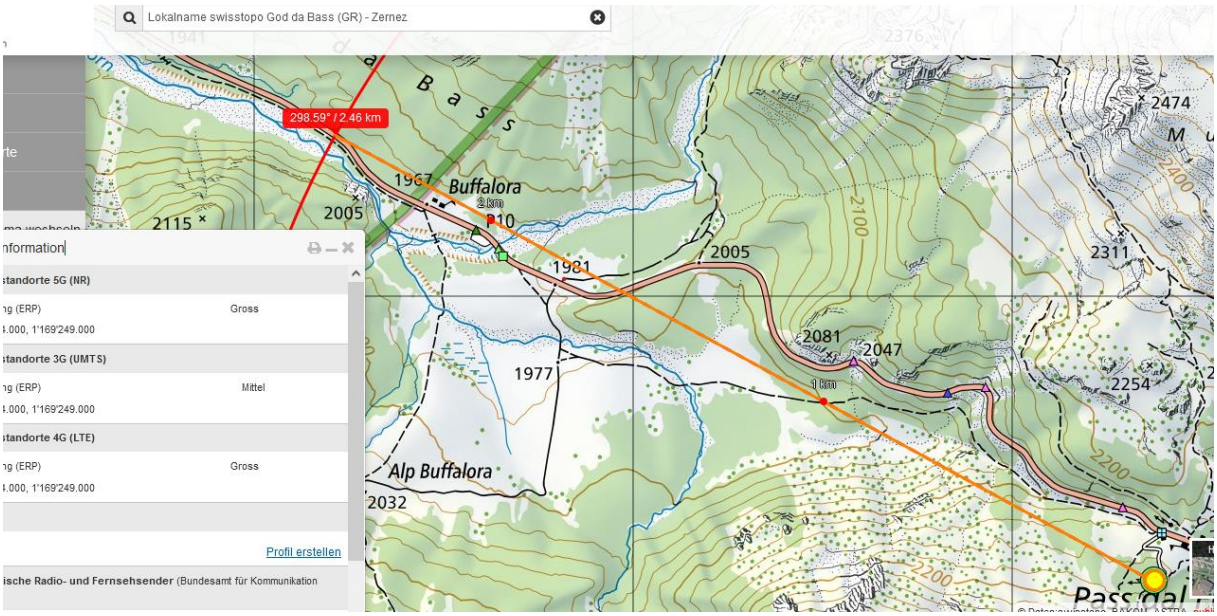

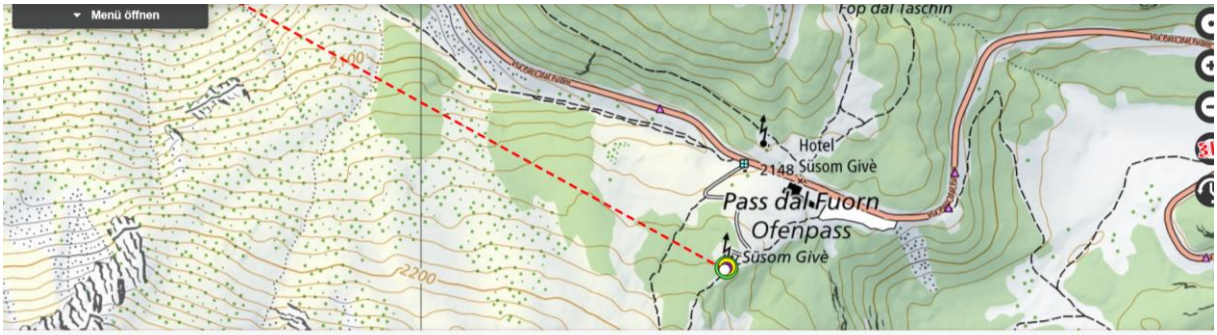
Menü öffnen
Fop dal Taschin
Hotel
2148 Susom Givè
Pass dal Fuorn
Ofenpass
Susom Givè
2200

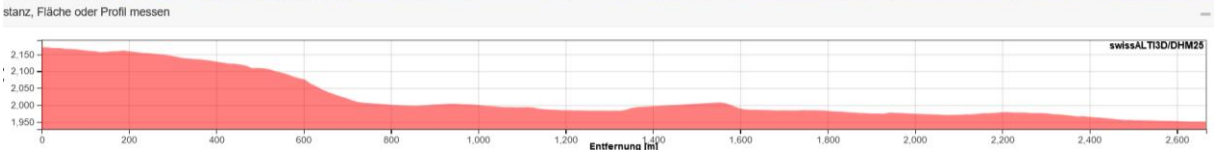
stanz, Fläche oder Profil messen
swissALTI3D/DHM25
2,150
2,100
2,050
2,000
1,950
0
200
400
600
800
1,000
1,200
1,400
1,600
1,800
2,000
2,200
2,400
2,600
Entfernung [m]

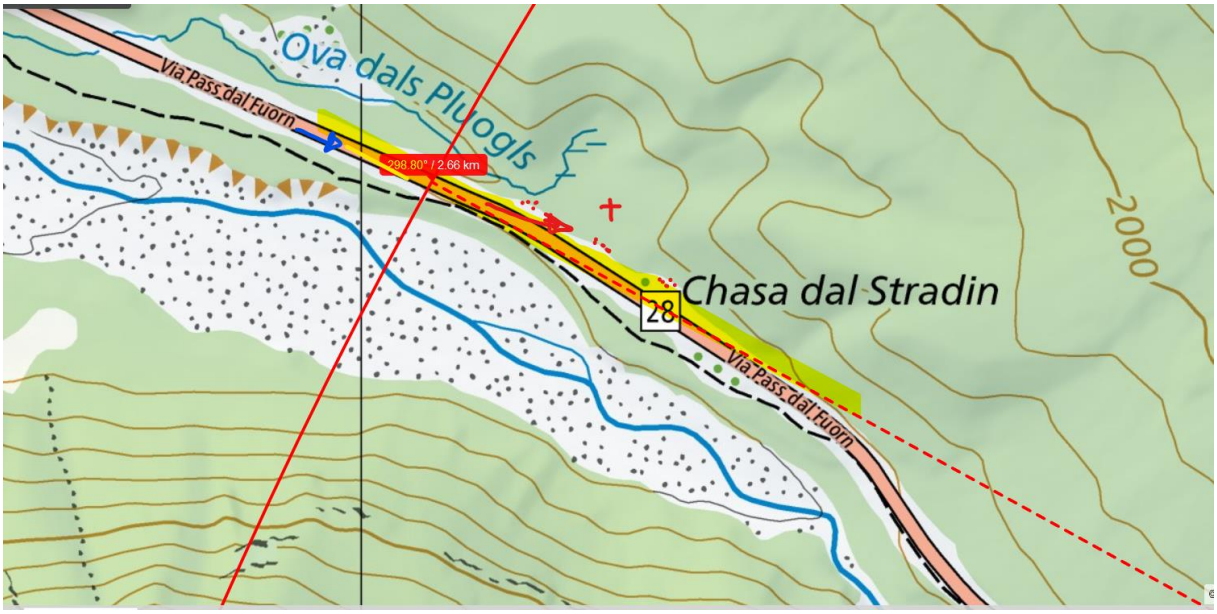
Via Pass dal Fuorn
Ova dals Pluogls
298.80° / 2.66 km
Chasa dal Stradin
28
2000
Via Pass dal Fuorn

Zernez, Kanton Graubünden
Street View beenden

Der Senderstandort dürfte heute alle 3 Betreiber aufnehmen:

2014

2018

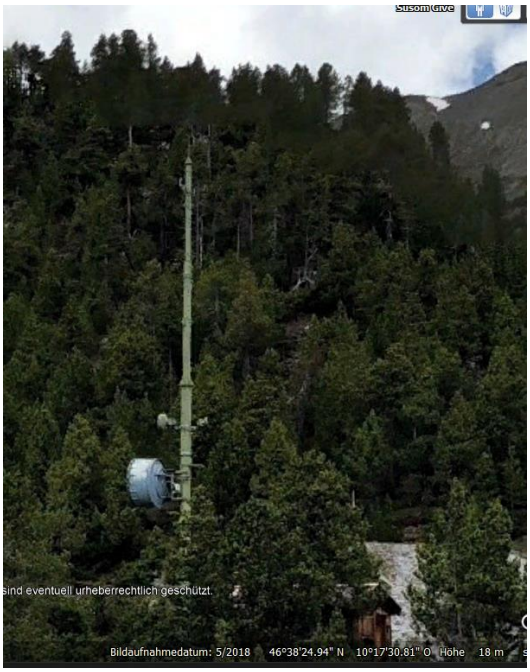

Was vom Bild-upload von „Heizenberg“ auf google eart belegt wird:

Der Verunfallte dürfte ein Herz-Kreislaufproblem erlitten haben.

Insgesamt 3 x 3 Frequenzen, davon mindestens 1 5G gross (in der Regel Swisscom) und eine Polycom-Frequenz, die hier auf einem kurzen Abschnitt eintreffen.

Die Gruppe – zusammen mit dem Gegenverkehr – führt auf der Geraden zu einer Leistungsteigerung der adaptiven Sender.

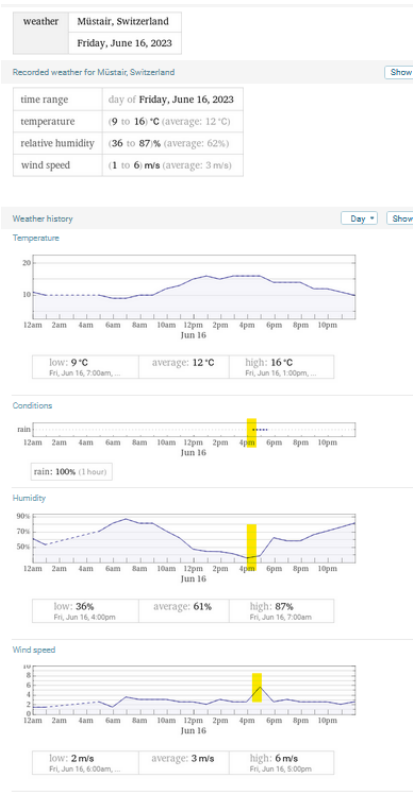

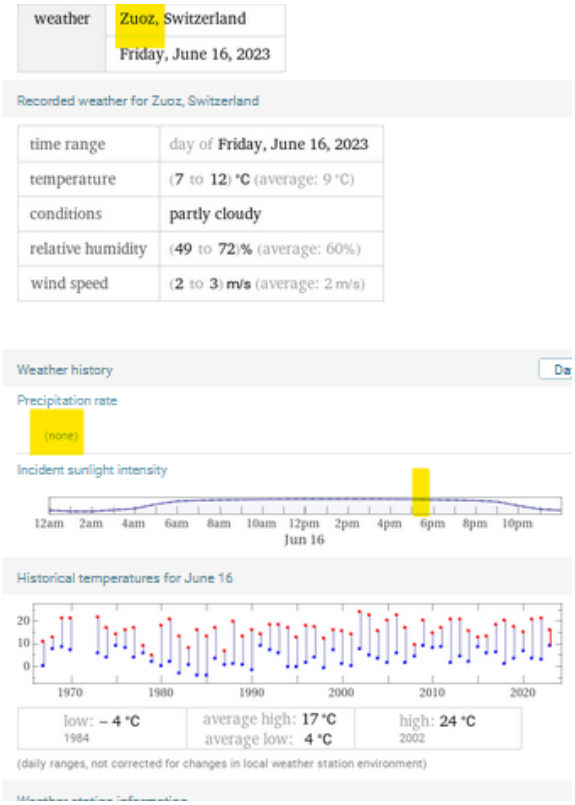

Wind in Mustair max 6m/sec. Auf der Anfahrtseite des Ofenpasses keine Niederschläge

Die Mitfahrer berichteten nicht von Böen.

Wetter auf dieser Seite vermutlich trocken, Strahlung ungedämpft.

Zum Verständnis der Abläufe bei solchen Unfällen:

Niels Kuster et al. **NFP 57:** http://www.snf.ch/SiteCollectionDocuments/nfp/nfp57/nfp57_synthese_d.pdf Mobilfunk bewirkt Veränderungen der Hirnströme

M. Mevisssen / D. Schürmann: Manmade Electromagnetic Fields and Oxidative Stress—Biological Effects and Consequences for Health. https://www.mdpi.com/1422-0067/22/7/3772

«Der unklare Unfall in der Verkehrsmedizin» (AGU-Seminar 2015) Dr. Ulfert Grimm Fachbereich Verkehrsmedizin Institut für Rechtsmedizin St.Gallen http://agu.ch/1.0/pdf/agu-seminar15.pdf

«Wirkungen des Mobil- und Kommunikationsfunks» Eine Schriftenreihe der Kompetenzinitiative zum Schutz von Mensch, Umwelt und Demokratie e.V.

https://www.diagnose-funk.org/publikationen/dokumente-downloads/kompetenzinitiative-broschuerenreihe

Wirkungen von Elektrosmog auf Verkehrsunfälle: https://www.hansuelistettler.ch/elektrosmog/elektrosmog-im-verkehr/studie

Keine Messung von Sendeleistungen 5G: https://www.gigaherz.ch/5g-alarmierende-resultate-erster-testmessungen/

Funktionsweise von 5G-Antennen: "Understanding Massive MIMO in roughly 2 minutes": https://www.youtube.com/watch?v=XBb481RNqGw

Zum Thema Herzrhythmus hat Prof. Magda Havas, Trent University, publiziert:
https://magdahavas.com/electrosmog-exposure/home-environment/new-study-radiation-from-cordless-phone-base-station-affects-the-heart/ Zusammenfassung im emf-portal: https://www.emf-portal.org/de/article/18905

5G-Adaptiv reagiert auf Kollektiv-Verkehrsmittel: https://www.youtube.com/watch?v=pTKa_cEGvJA

Magnetfelder unter Hochspannungsleitungen: https://www.bfs.de/SharedDocs/Videos/BfS/DE/emf-stromleitung.html

Hansueli Stettler.Bauökologie.Funkmesstechnik.Lindenstrasse 132.9016 St.Gallen.www.hansuelistettler.ch.info@hansuelistettler.ch