Herdern: Tödlicher Verkehrsunfall

Nach einer Kollision mit einem Auto in verstarb am Freitag in Herdern ein Motorradfahrer noch auf der Unfallstelle. Die Kantonspolizei Thurgau such Zeugen.

Gemäss den bisherigen Erkenntnissen der Kantonspolizei Thurgau war ein Motorradfahrer um 16.30 Uhr von Herdern in Richtung Kalchrain unterwegs. Aus noch ungeklärten Gründen kam es zur Kollision mit einem Auto, das in die Gegenrichtung fuhr.

Dabei wurde der 64-jährige Schweizer so schwer verletzt, dass er trotz Erstversorgung durch den Rettungsdienst noch auf der Unfallstelle verstarb. Der 57-jährige Autofahrer blieb unverletzt.

Zur Spurensicherung und Klärung der Unfallursache kam der Kriminaltechnische Dienst der Kantonspolizei Thurgau vor Ort. Die Feuerwehr sperrte die Strasse während der Unfallaufnahme und leitete den Verkehr um.

Zeugenaufruf

Wer Angaben zum Unfallhergang machen kann, soll sich bitte beim Polizeiposten Müllheim unter der Nummer 058 345 26 70 melden.

https://kapo.tg.ch/news/news-detailseite.html/2149/news/64417

Elektrosmog im Unfallablauf

Den Unfallort TG angefragt: **47.606510, 8.900208**

Wie dicht der Waldsaum im Jahr 2023 ist, müsste lokal gemessen werden:

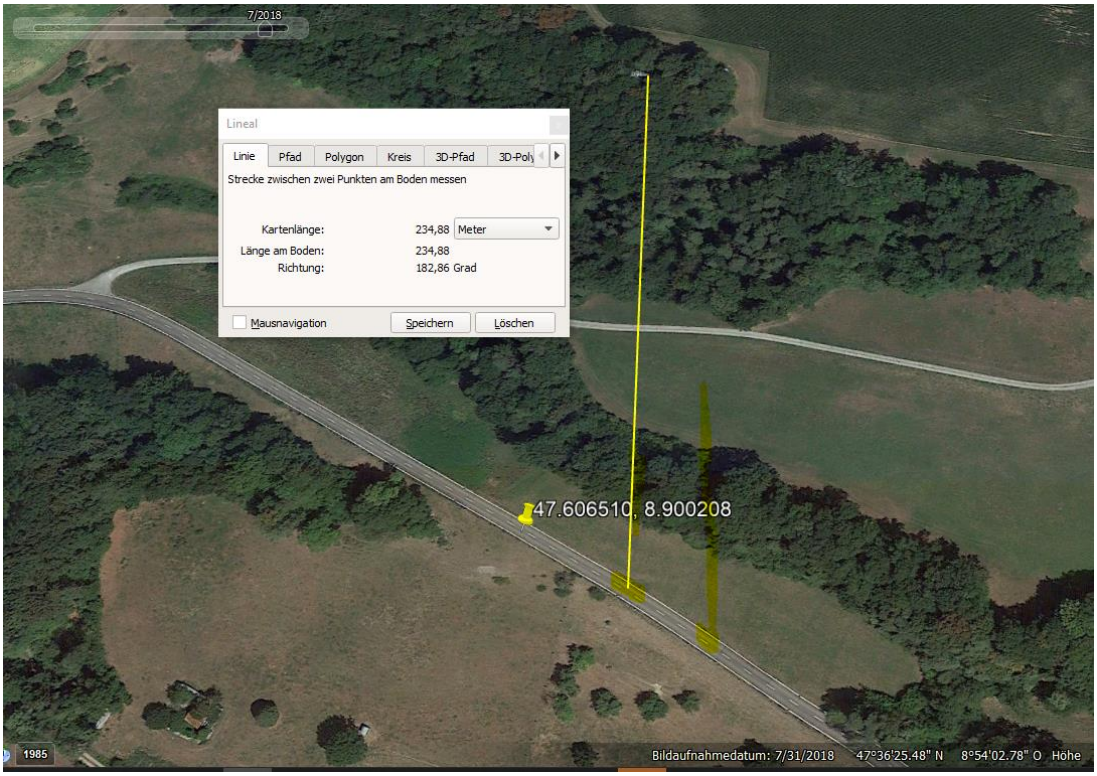

Hier bestehen vermutlich im Abstand von 20-30m zwei Vegetationslücken.
Ob dieser Sender die letzte Kurve erreicht, ist hier nicht eindeutig:

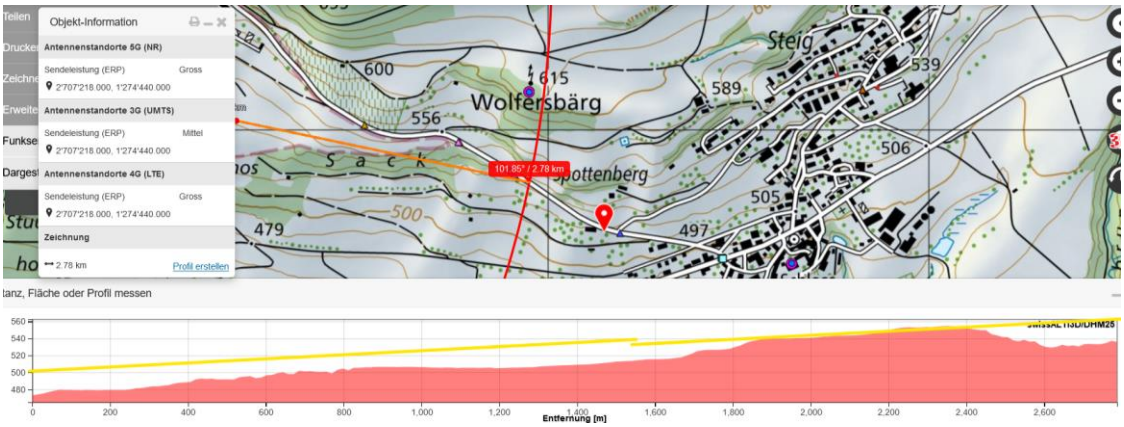

Kuppe vor 200m schirmt ab.

Dieser Unfall ereignet sich beim unteren Unfallcluster, die Einstrahlung ist bei diesen mittlerweile 5 Unfällen gegeben:

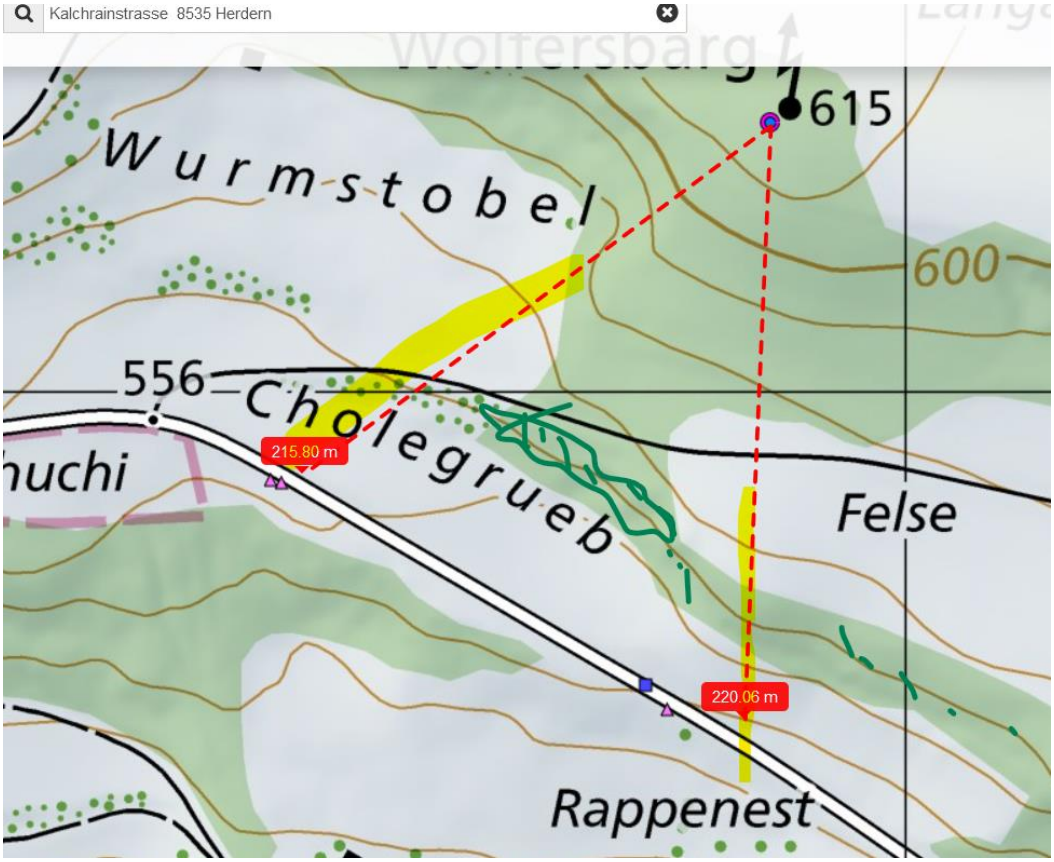
Kalchrainstrasse 8535 Herdern
Wurmstobel
615
600
556
Cholegrueb
215.80 m
Felse
220.06 m
Rappenest

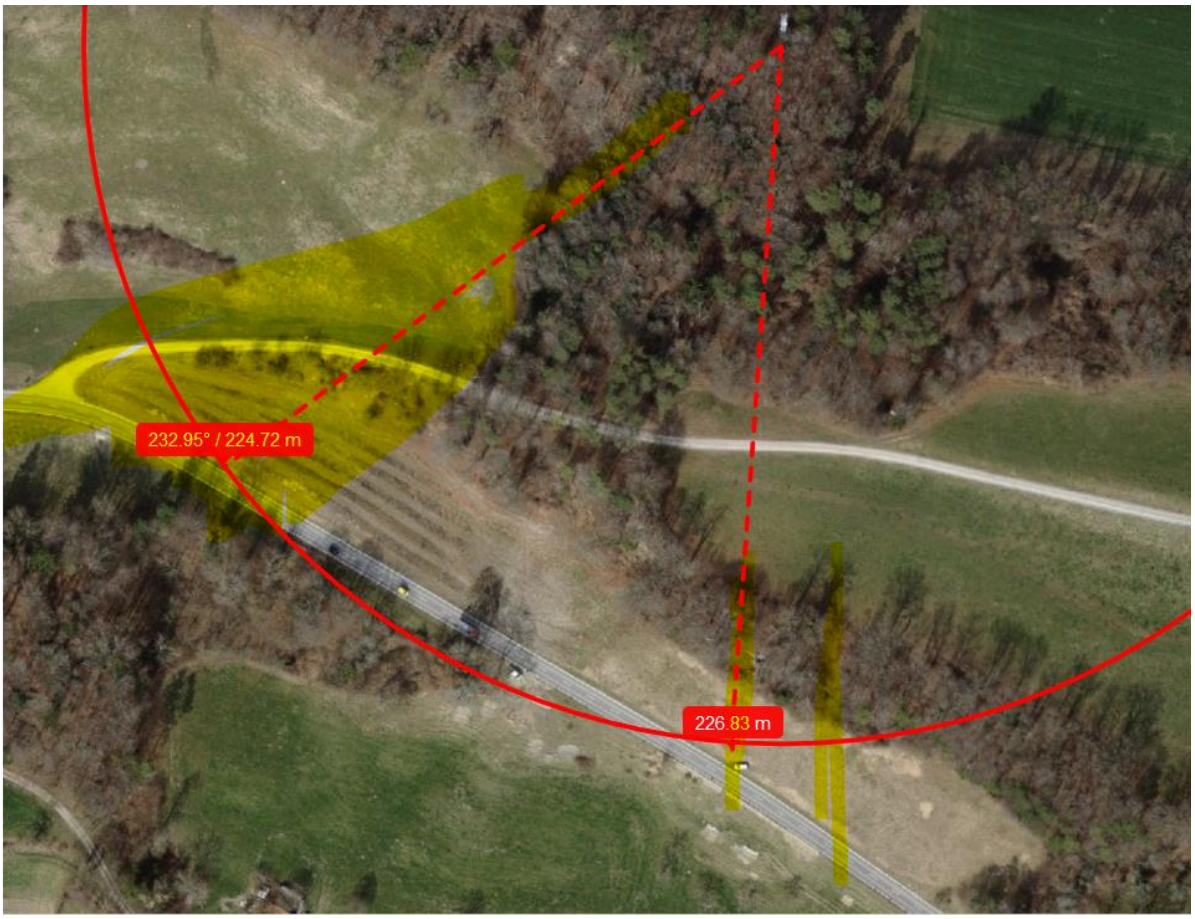
232.95° / 224.72 m
226.83 m

Senderichtungen

Wetter trocken, Strahlung ungedämpft.

Zum Verständnis der Abläufe bei solchen Unfällen:

Niels Kuster et al. **NFP 57:** http://www.snf.ch/SiteCollectionDocuments/nfp/nfp57/nfp57_synthese_d.pdf Mobilfunk bewirkt Veränderungen der Hirnströme

M. Mevisssen / D. Schürmann: Manmade Electromagnetic Fields and Oxidative Stress—Biological Effects and Consequences for Health. https://www.mdpi.com/1422-0067/22/7/3772

«Der unklare Unfall in der Verkehrsmedizin» (AGU-Seminar 2015) Dr. Ulfert Grimm Fachbereich Verkehrsmedizin Institut für Rechtsmedizin St.Gallen http://agu.ch/1.0/pdf/agu-seminar15.pdf

«Wirkungen des Mobil- und Kommunikationsfunks» Eine Schriftenreihe der Kompetenzinitiative zum Schutz von Mensch, Umwelt und Demokratie e.V.

https://www.diagnose-funk.org/publikationen/dokumente-downloads/kompetenzinitiative-broschuerenreihe

Wirkungen von Elektrosmog auf Verkehrsunfälle: https://www.hansuelistettler.ch/elektrosmog/elektrosmog-im-verkehr/studie

Keine Messung von Sendeleistungen 5G: https://www.gigaherz.ch/5g-alarmierende-resultate-erster-testmessungen/

Funktionsweise von 5G-Antennen: "Understanding Massive MIMO in roughly 2 minutes": https://www.youtube.com/watch?v=XBb481RNqGw

Zum Thema Herzrhythmus hat Prof. Magda Havas, Trent University, publiziert: https://magdahavas.com/electrosmog-exposure/home-environment/new-study-radiation-from-cordless-phone-base-station-affects-the-heart/ Zusammenfassung im emf-portal: https://www.emf-portal.org/de/article/18905

Magnetfelder unter Hochspannungsleitungen: https://www.bfs.de/SharedDocs/Videos/BfS/DE/emf-stromleitung.html

Hansueli Stettler.Bauökologie.Funkmesstechnik.Lindenstrasse 132.9016 St.Gallen.www.hansuelistettler.ch.info@hansuelistettler.ch