Schafisheim: Motorradfahrer tödlich verunfallt

In Schafisheim kam gestern ein Motorradfahrer von der Strasse ab und verunfallter schwer. Er verstarb noch auf der Unfallstelle.

Der Unfall ereignete sich am Sonntagabend, 21. Mai 2023, kurz nach 22.00 Uhr, auf der Lenzburgerstrasse in Schafisheim. Ein 22-jähriger Motorradlenker fuhr dabei in allgemeiner Richtung Lenzburg. Aus noch unbekannten Gründen kam er in einer Linkskurve mit seinem Motorrad von der Strasse ab und kollidierte mit einer Hausmauer.

Trotz der umgehend eingeleiteten Reanimationsmassnahmen durch die ausgerückten Patrouillen der Polizei und Sanität kam für den jungen Mann jede Hilfe zu spät. Er verstarb noch auf der Unfallstelle.

Der genaue Unfallhergang ist zum aktuellen Zeitpunkt noch unklar. Die Kantonspolizei hat ihre Ermittlungen aufgenommen. Die Staatsanwaltschaft eröffnete eine Untersuchung.

Für die Rettungsmassnahmen sowie die polizeiliche Tatbestandsaufnahme blieb die Strasse bis weit in die Nacht gesperrt. Die Feuerwehr Schafisheim leitete den Verkehr um.

https://www.ag.ch/de/aktuell/medien/medienmitteilungen-kapo?stichworte=&startdate=&enddate=&st_mode=kapo&bereits_geladen=true&q=&partialfields=%28Organisation%3A%29.%28Theme%3A%29&num=10&searchsubmit=suchen&mmk=schafisheim-motorradfahrer-toedlich-verunfallt-5e80d218-4f2c-4d1b-92df-19d983a69a79_de

Elektrosmog im Unfallablauf

Endlage, Foto Blick.ch:

Neben dem Lüftungsgitter Kratzer, er ist seitlich-frontal in die (harte) Mauer geprallt.

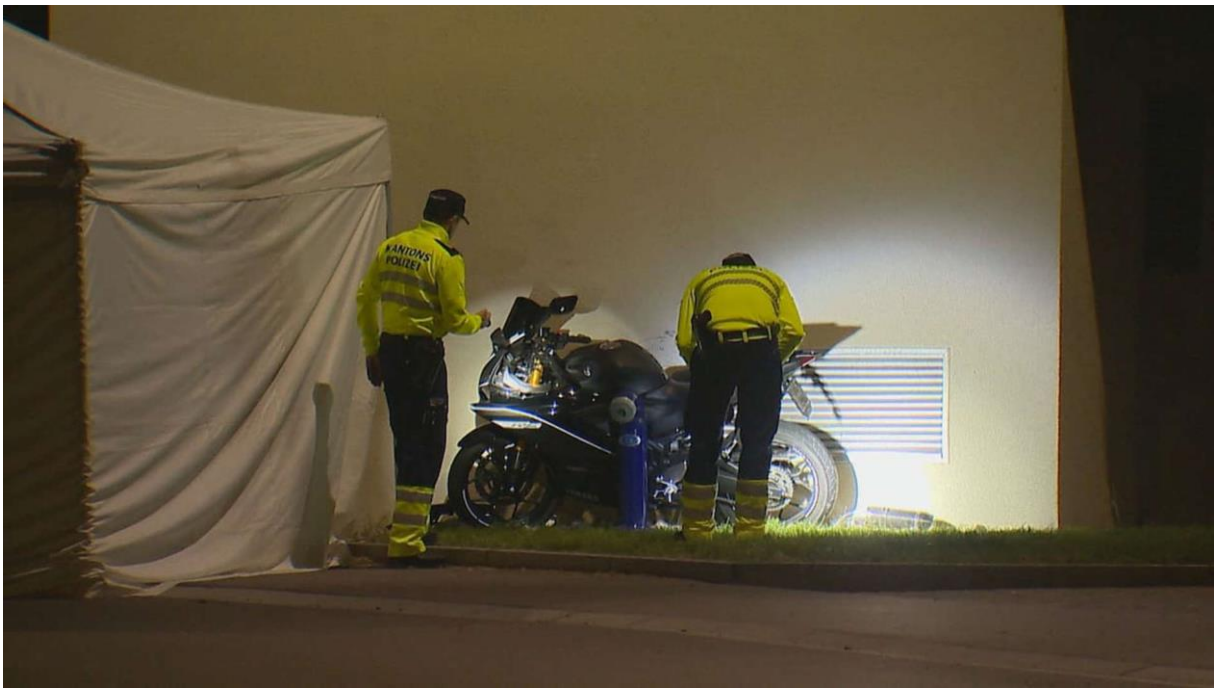

Blick.ch Die 55-jährige Silvia Spada wohnt in der Nähe der Unfallstelle. «Ich sass noch vor dem Fernseher und bin dann noch kurz auf den Balkon gegangen. Dann hat es plötzlich geklöpft», so Spada zu Tele M1. «Ich habe meinen Mann runtergeschickt und er hat dann Erste Hilfe geleistet.» Für die Anwohnerin kein leichter Moment. «Ich bin dann auch gleich runtergerannt, weil ich Angst hatte, dass es mein Sohn ist. Der fährt nämlich auch immer Töff.» Eine weitere Frau war am Unfallort. «Die Freundin des Opfers war aufgeregt und hat telefoniert. Sie war nicht mehr ansprechbar. Sie hatte einen richtigen Schock», erklärt Spada. «Es ist einfach schrecklich, so etwas kann man sich nicht vorstellen.»

Möglicherweise stand die Freundin am Strassenrand, der Motorradfahrer hat eine Vorbeifahrt unternommen und wurde dabei gefilmt…

Ein weisses Kreuz ca. 3 m vor der Richtungstafel zeigt eine unfallbezogene Stelle, vermutlich der Ort, wo er die Fahrbahn verlassen hat.

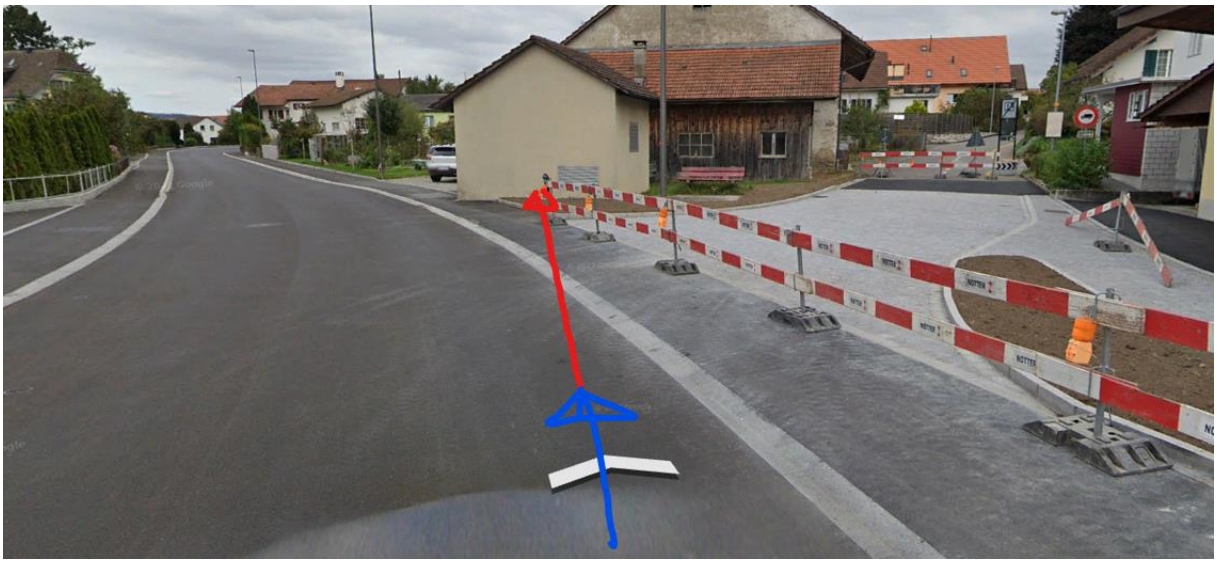

https://www.youtube.com/watch?v=TG4FMKzzr8k

In dieser Fahrt ist der Lenker zuletzt im Kurvenbeginn (25-30m vor dem Kontrollverlust) bestrahlt:

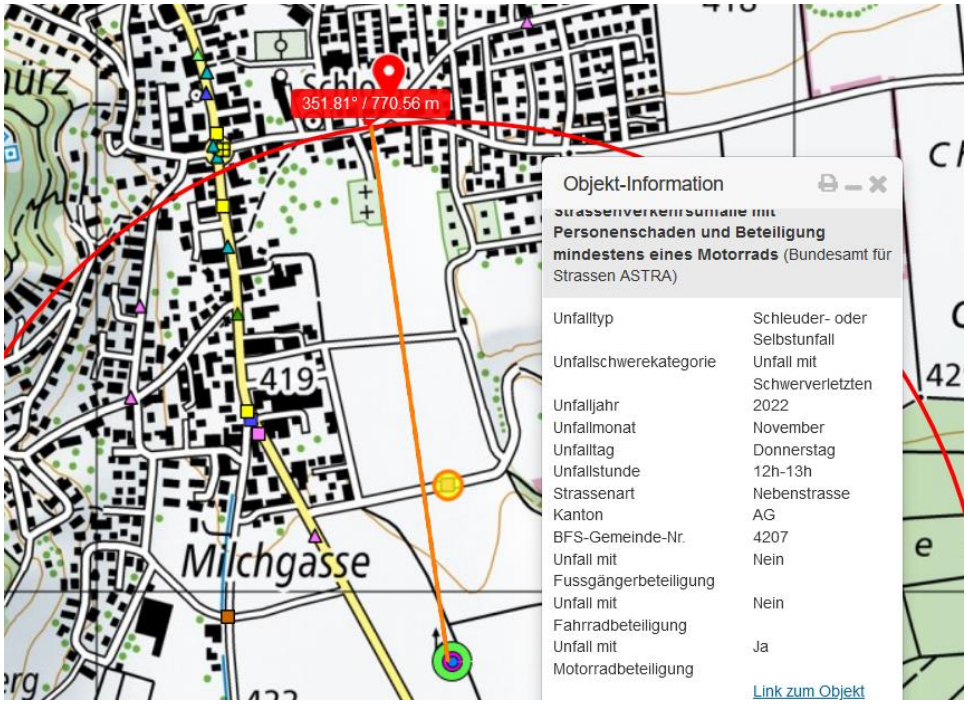

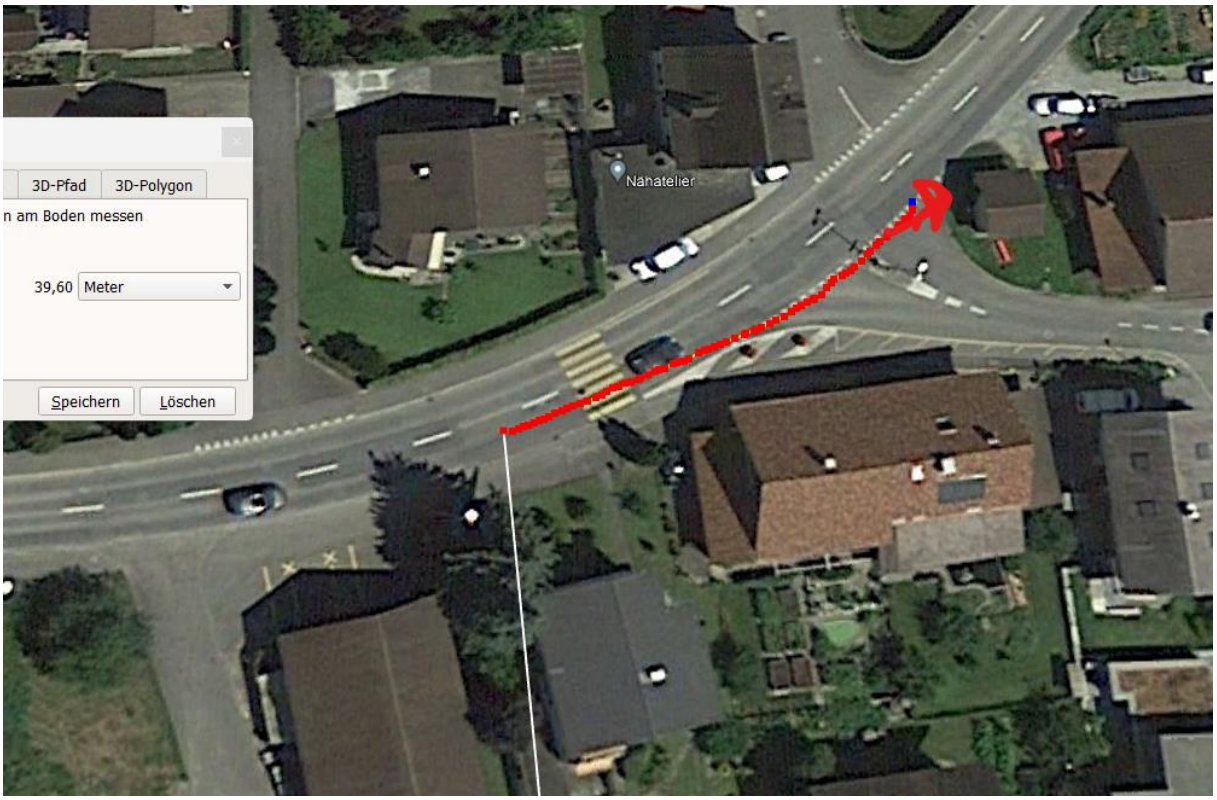

Die Geschwindigkeit dürfte nicht exzessiv gewesen sein, das Motorrad steht faktisch am Unfallort, der Lenker hingegen wurde um 3 m weggeschleudert auf das Trottoir.

Die vorletzte Einstrahlung via Lücke des Friedhofweg:

Hier ein Unfall, der nicht polizeilich publiziert wurde… gemäss Suche im Zeitraum 3.11.11 - 25.11.22

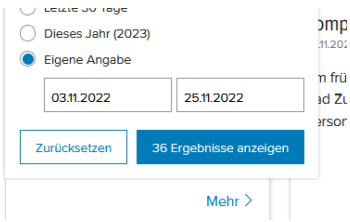

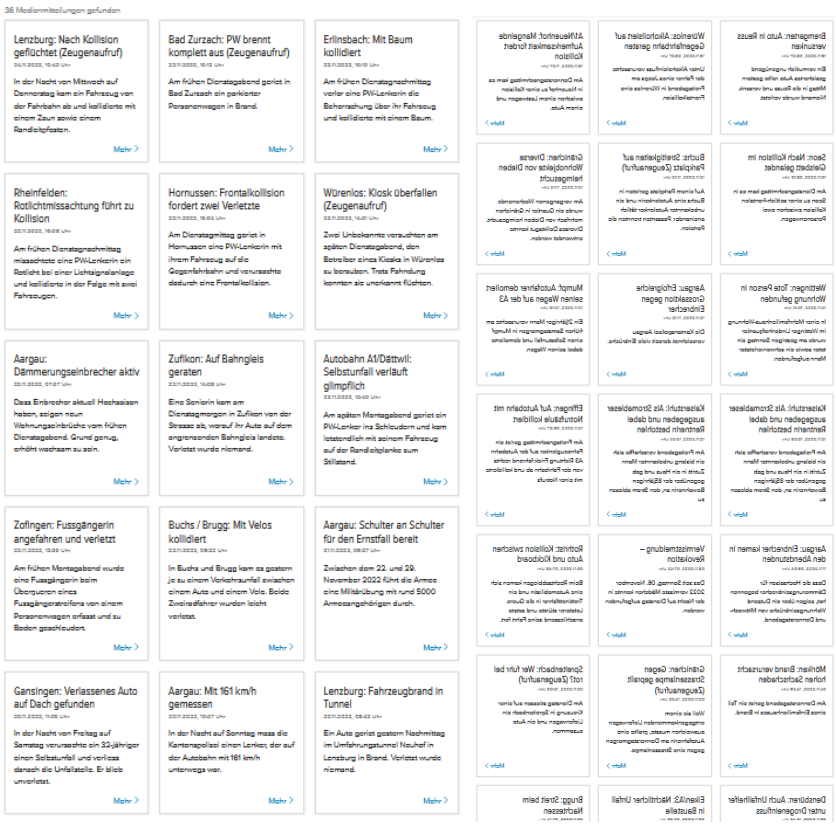

Der Einfluss eines Senders von Norden her, deutlich tiefer liegend) kurz vor der Unfallstelle (scheint ausgeschlossen, <u>dichte und nahe Bebauung</u>

<u>Hingegen scheint hier eine Einstrahlung denkbar</u>

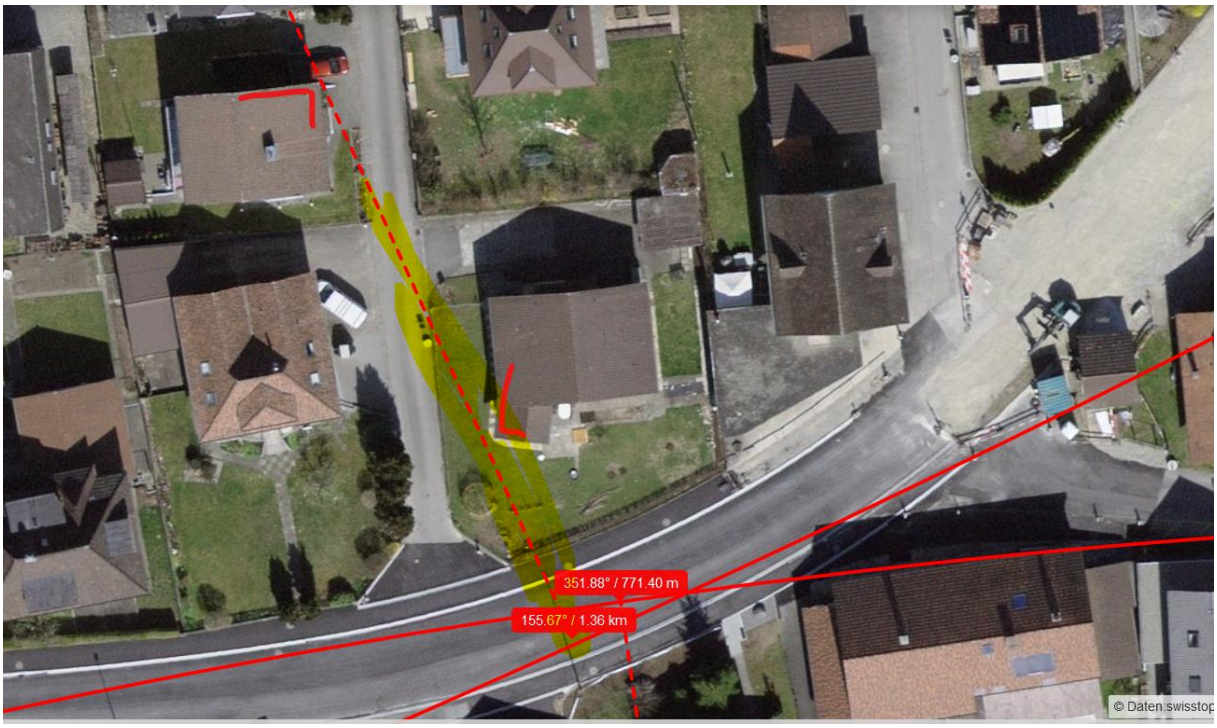
351.88° / 771.40 m
155.67° / 1.36 km
© Daten:swisstop

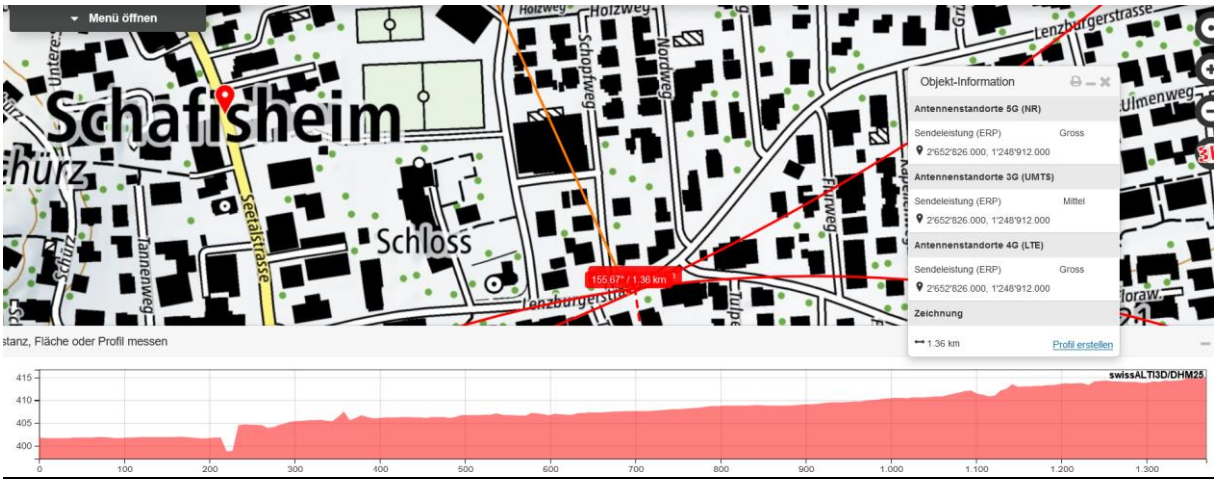
Menü öffnen
Schafisheim
Schloss
Seetalstrasse
Tannenweg
Schopfweg
Nordweg
Holzweg
Lenzburgerstrasse
Furrweg
Ulmenweg
155.67° / 1.36 km
Objekt-Information
Antennenstandorte 5G (NR)
Sendeleistung (ERP) Gross
2'652'826.000, 1'248'912.000
Antennenstandorte 3G (UMTS)
Sendeleistung (ERP) Mittel
2'652'826.000, 1'248'912.000
Antennenstandorte 4G (LTE)
Sendeleistung (ERP) Gross
2'652'826.000, 1'248'912.000
Zeichnung
1.36 km
Profil erstellen
stanz, Fläche oder Profil messen
swissALTI3D/DHM25
415
410
405
400
0
100
200
300
400
500
600
700
800
900
1.000
1.100
1.200
1.300

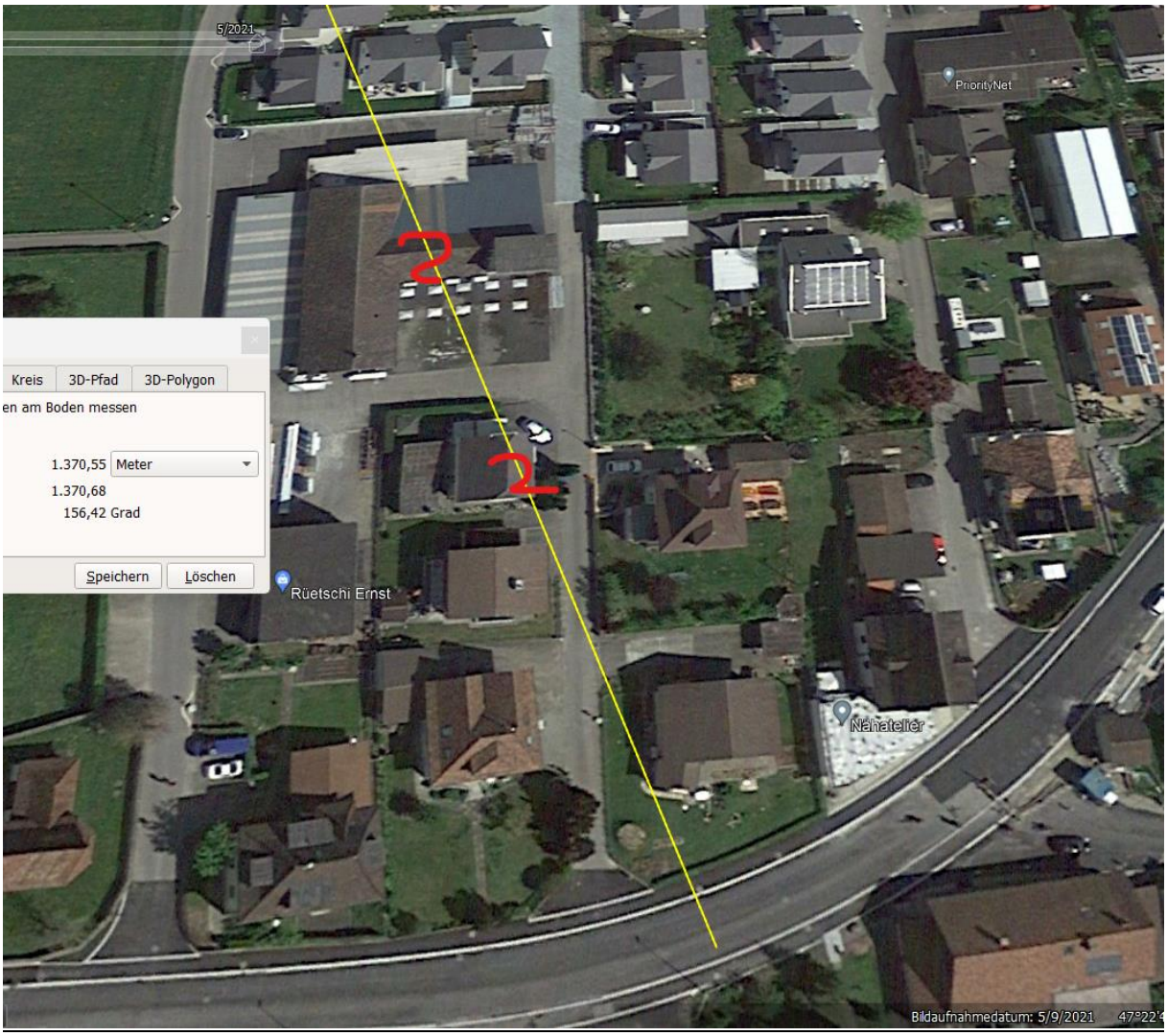

Auf diese Distanz ist das Gebäude im Nahbereich zu hoch.

Sendeeinflüsse von Süden müssten lokal gemessen werden. Tendenziell: auch eine andere Ursache.

Hansueli Stettler.Bauökologie.Funkmesstechnik.Lindenstrasse 132.9016 St.Gallen.www.hansuelistettler.ch.info@hansuelistettler.ch