Kirchberg: Unfall mit Motorrad

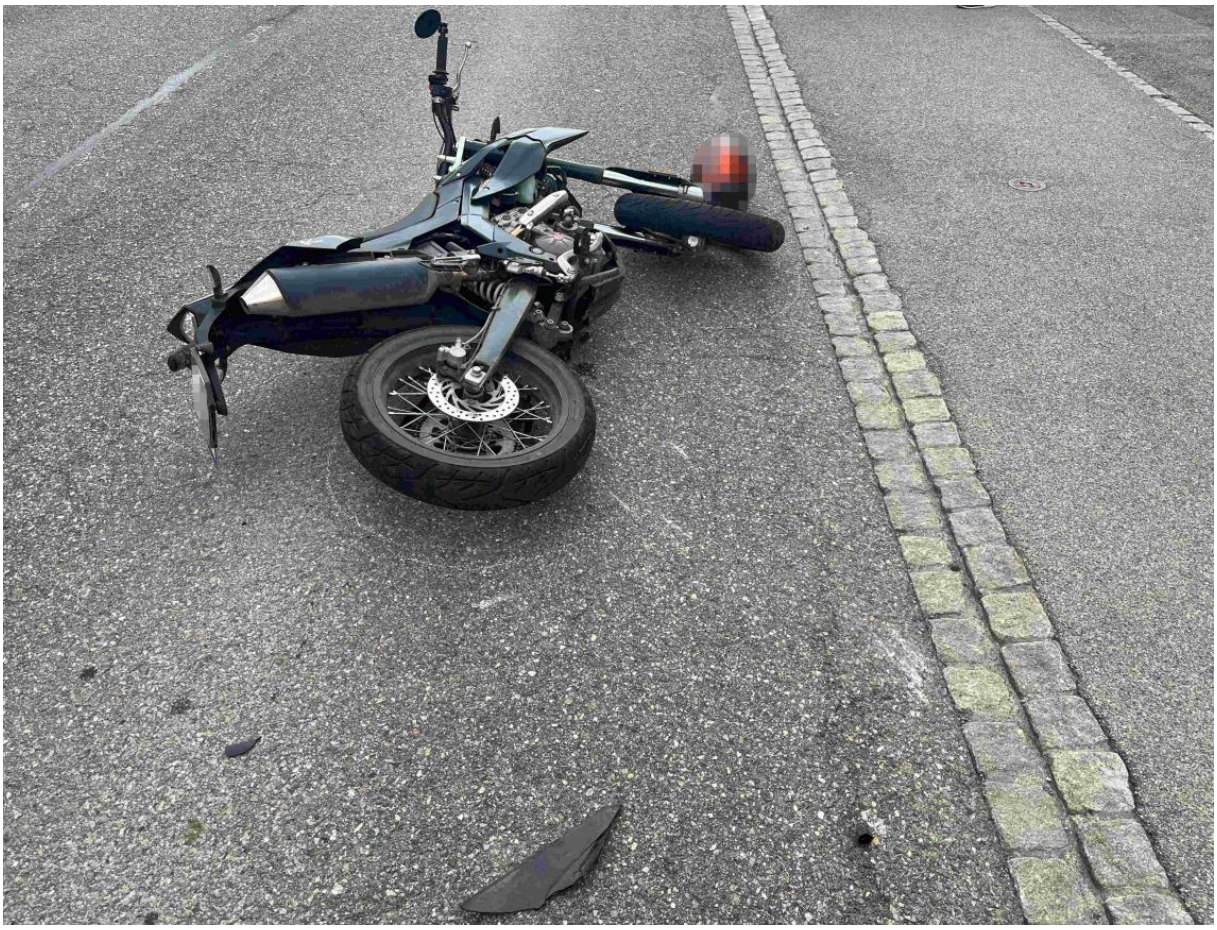

Am Donnerstag (23.03.2023), um 17 Uhr, hat sich auf der Husenstrasse ein Selbstunfall mit einem Motorrad ereignet. Die 16-jährige Motorradfahrerin wurde dabei leicht verletzt.

Eine 16-jährige Motorradfahrerin fuhr mit ihrem Motorrad von Bazenheid in Richtung Kirchberg. Aus bisher unbekannten Gründen kam die 16-Jährige von der Fahrbahn ab und prallte in ein parkiertes Auto. Sie wurde dabei leicht verletzt und musste vom Rettungsdienst ins Spital gebracht werden. Es entstand Sachschaden von über 5'000 Franken.

https://www.sg.ch/news/sgch_kantonspolizei/2023/03/kirchberg--unfall-mit-motorrad.html

Elektrosmog im Unfallablauf

Husenstrasse nur teilweise mit google-street-view abgebildet. Gelbe Rückstände / Moos auf Randsteinen…?!

Unfallkarte 20243 zeigt die Unfallstelle auf der anderen Strassenseite, die Kurve wurde ca. auf Höhe Haus 28 weitergefahren:

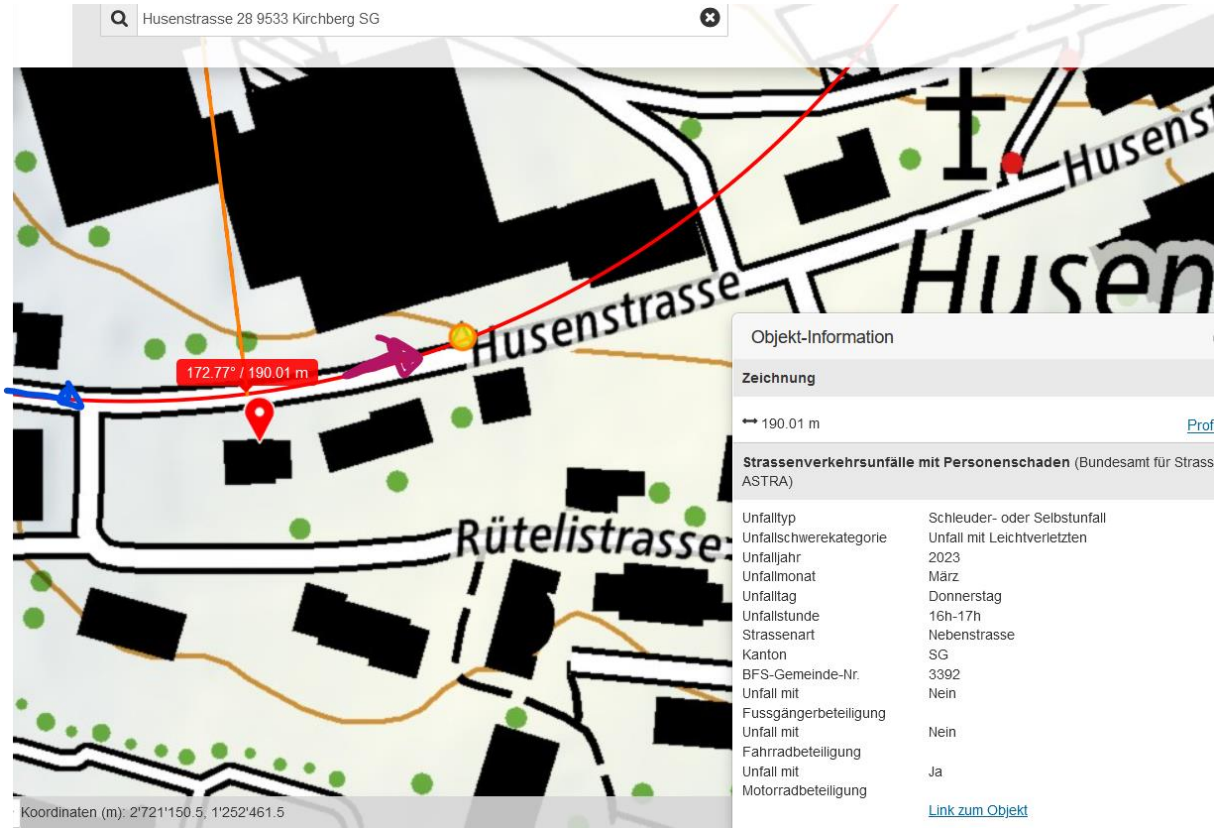

Hier ist die Strasse bereits entscheidend tiefer, der Sender muss auf Höhe 28 sichtbar sein

Dort kein Street-view.

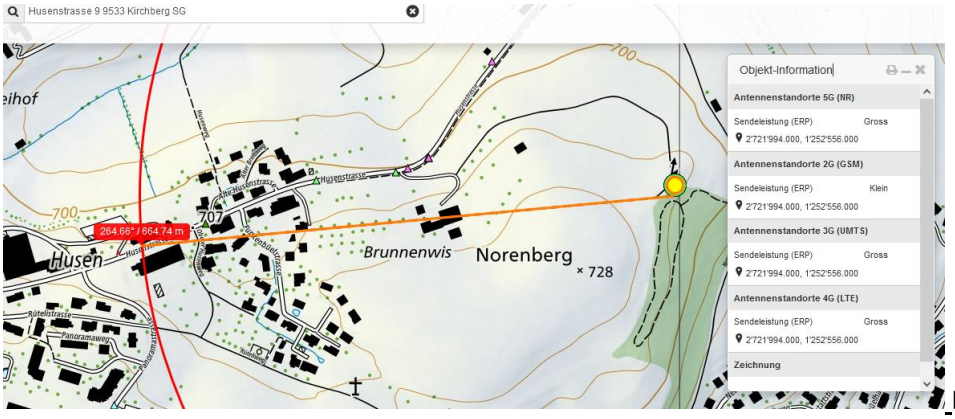

Doppelstandort

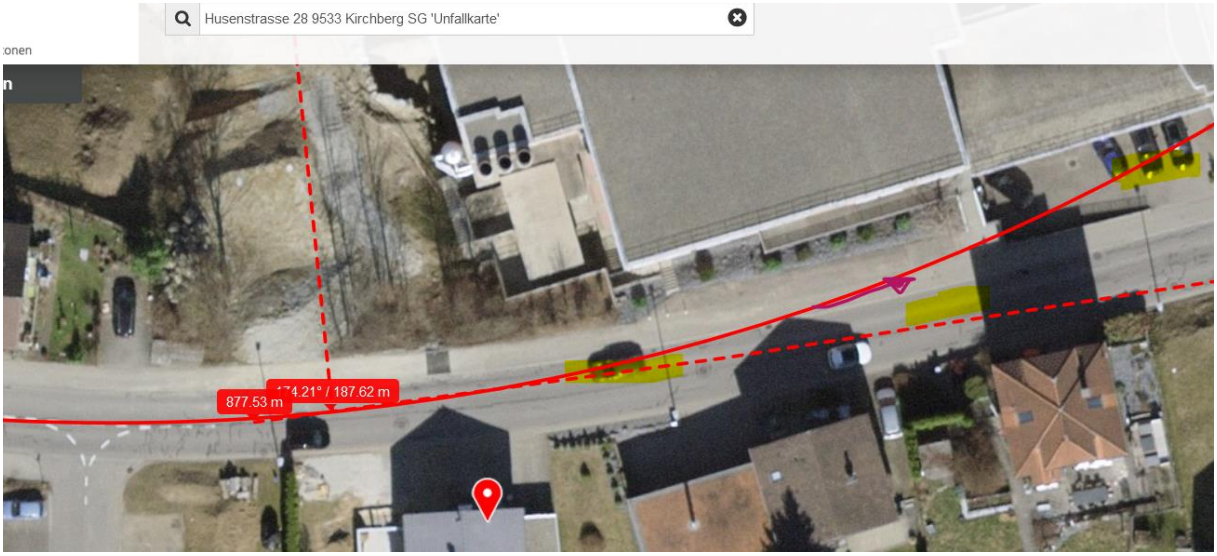

Unfalldynamik mit Reflexionen an den abgestellten und allfällig entgegenfahrenden Fahrzeugen.

Doppelstandort, hier die alte Nomenklatur, noch vor diese Leistungsangaben im März 2024 massiv gegen unten korrigiert wurden (

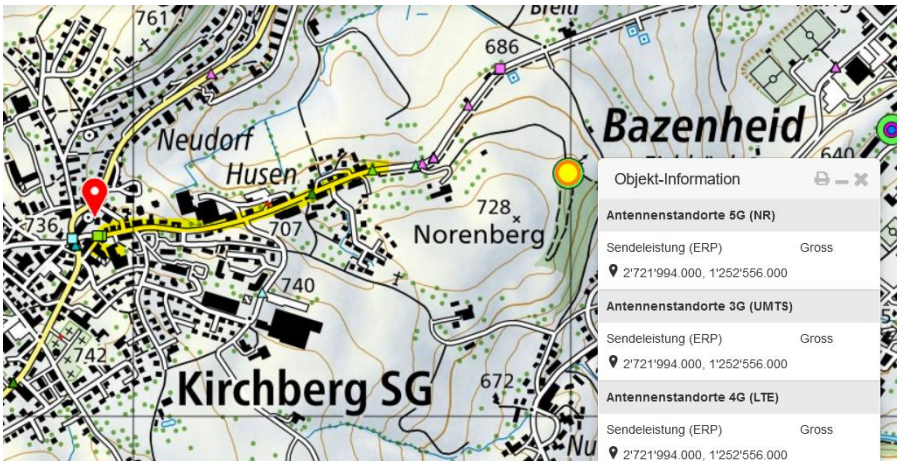

ab 3.2024 werden die Leistungsstufen verändert dargestellt, was bisher als „gross“ (2000 W erp)bezeichnet wurde, ist nun noch „mittel“ (bis 5000 W erp):

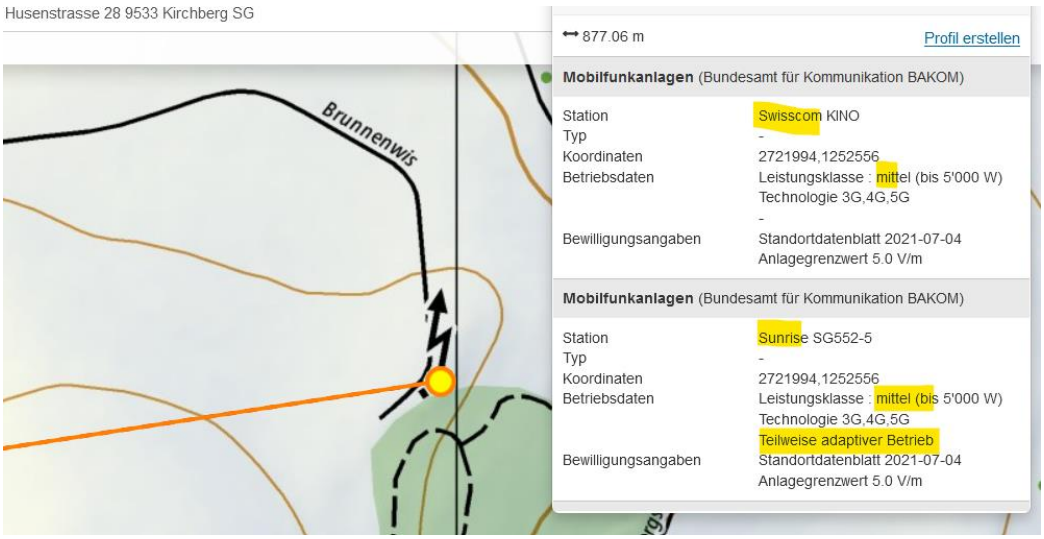

Der Standort trägt heute offensichtlich alle 3 Betreiberantennen.

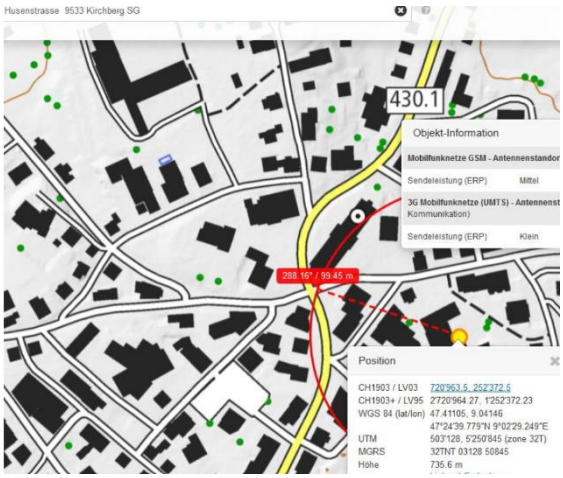

Alter Fall mit Sendeleistung des heute nicht mehr deklarierten Senders im Dorfzentrum, dessen Weiter-Existenz wäre lokal zu prüfen:

https://hansuelistettler.ch/images/unfallanalysen/1379_Kirchberg_18.05.2016.pdf

Recorded weather for Lütisburg, Switzerland

time range	day of Thursday, March 23, 2023
temperature	(7 to 17) °C (average: 13 °C)
relative humidity	(43 to 80)% (average: 57%)
wind speed	(0 to 4) m/s (average: 2 m/s)

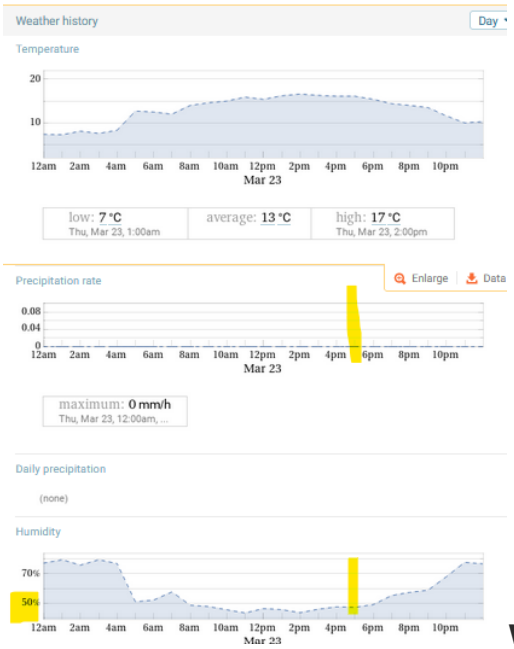

Wetter sehr trocken,

Zum Verständnis der Abläufe bei solchen Unfällen:

Niels Kuster et al. **NFP 57:** http://www.snf.ch/SiteCollectionDocuments/nfp/nfp57/nfp57_synthese_d.pdf
Mobilfunk bewirkt Veränderungen der Hirnströme

M. Mevisssen / D. Schürmann: Manmade Electromagnetic Fields and Oxidative Stress—Biological Effects and Consequences for Health. https://www.mdpi.com/1422-0067/22/7/3772

«Der unklare Unfall in der Verkehrsmedizin» (AGU-Seminar 2015) Dr. Ulfert Grimm Fachbereich Verkehrsmedizin Institut für Rechtsmedizin St.Gallen http://agu.ch/1.0/pdf/agu-seminar15.pdf

«Wirkungen des Mobil- und Kommunikationsfunks» Eine Schriftenreihe der Kompetenzinitiative zum Schutz von Mensch, Umwelt und Demokratie e.V.

https://www.diagnose-funk.org/publikationen/dokumente-downloads/kompetenzinitiative-broschuerenreihe

Wirkungen von Elektrosmog auf Verkehrsunfälle: https://www.hansuelistettler.ch/elektrosmog/elektrosmog-im-verkehr/studie

Keine Messung von Sendeleistungen 5G: https://www.gigaherz.ch/5g-alarmierende-resultate-erster-testmessungen/

Funktionsweise von 5G-Antennen: "Understanding Massive MIMO in roughly 2 minutes": https://www.youtube.com/watch?v=XBb481RNqGw

Zum Thema Herzrhythmus hat Prof. Magda Havas, Trent University, publiziert: https://magdahavas.com/electrosmog-exposure/home-environment/new-study-radiation-from-cordless-phone-base-station-affects-the-heart/ Zusammenfassung im emf-portal: https://www.emf-portal.org/de/article/18905

Magnetfelder unter Hochspannungsleitungen: https://www.bfs.de/SharedDocs/Videos/BfS/DE/emf-stromleitung.html

Hansueli Stettler.Bauökologie.Funkmesstechnik.Lindenstrasse 132.9016 St.Gallen.www.hansuelistettler.ch.info@hansuelistettler.ch