Chur GR: Velofahrerin prallt bei Unfall gegen Radkasten von PW

Am Dienstag kam es in Chur zu einem Unfall. Eine Fahrradfahrerin prallte gegen den vorderen rechten Radkasten eines Personenwagens.

Ein 33-jähriger Lenker fuhr mit dem Geschäftswagen auf dem Sonnenstutz, mit der Absicht, die Strasse Höhe Nr. 4, zu queren. Gleichzeitig befuhr die Velofahrerin, aus Richtung Tschuggenstrasse kommend, den dortigen Fussweg.

Dabei prallte die 2-Radfahrerin gegen den vorderen rechten Radkasten des Personenwagens und stürzte.

Nach einer kurzen Konversation zwischen den Beteiligten entfernte sich die ca. 40-45 jährige Fahrradfahrerin von der Unfallstelle.

Am Geschäftswagen entstand Sachschaden. Der genaue Unfallhergang wird durch die Stadtpolizei Chur abgeklärt.

Zeugenaufruf

Die Stadtpolizei Chur bittet die betroffene Fahrradfahrerin sowie Personen, welche Angaben über den Verkehrsunfall machen können, sich unter Telefon 081 254 53 00 zu melden.

Stadtpolizei Chur

Elektrosmog im Unfallablauf

Die Abfahrt ist vermutlich seit wenigen Metern exponiert, hier die erste Annahme:

Stadtpolizei Chur angefragt nach genauem Unfallort.

1 ist die Fahrtrichtung der Velolenkerin vom Sonnenstutz her (der Sonnenstutz nur für Fahrräder – Engpass – durchgehend befahrbar.

2 ist die Kollisionsstelle auf dem Sonnenstutz.

beim Lieferwagen handelt es sich um ein FZ der Post (rundum geschlossen).

Die Fahrradlenkerin ist gerade auf den Lieferwagen zugefahren.

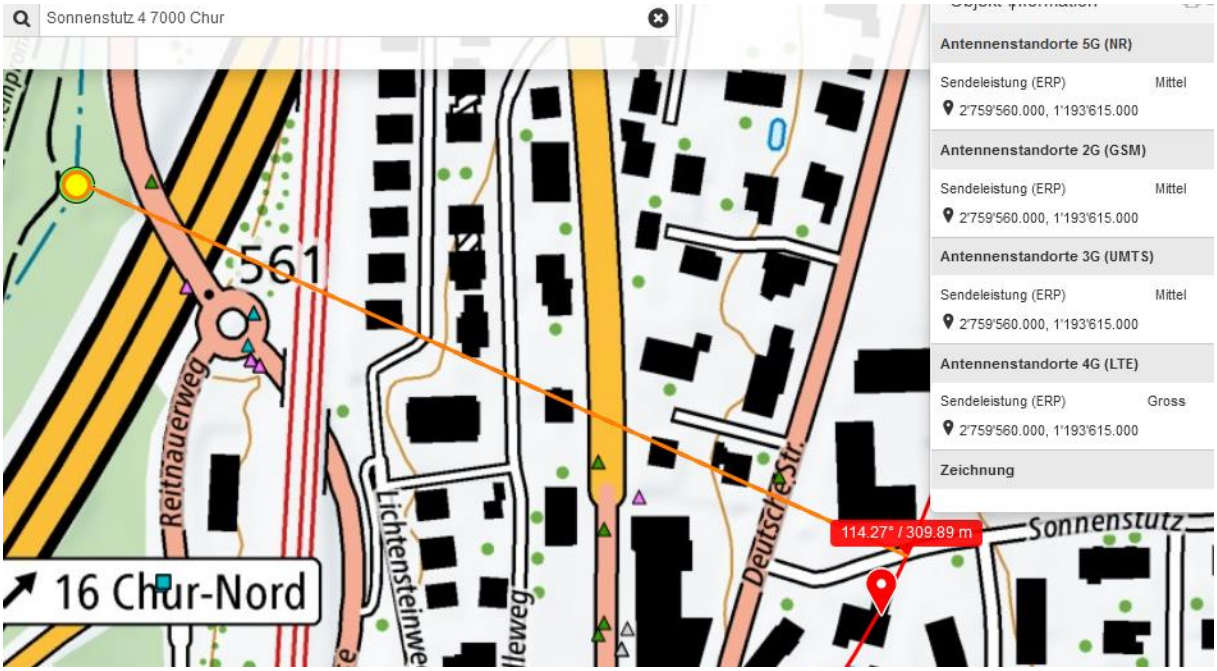

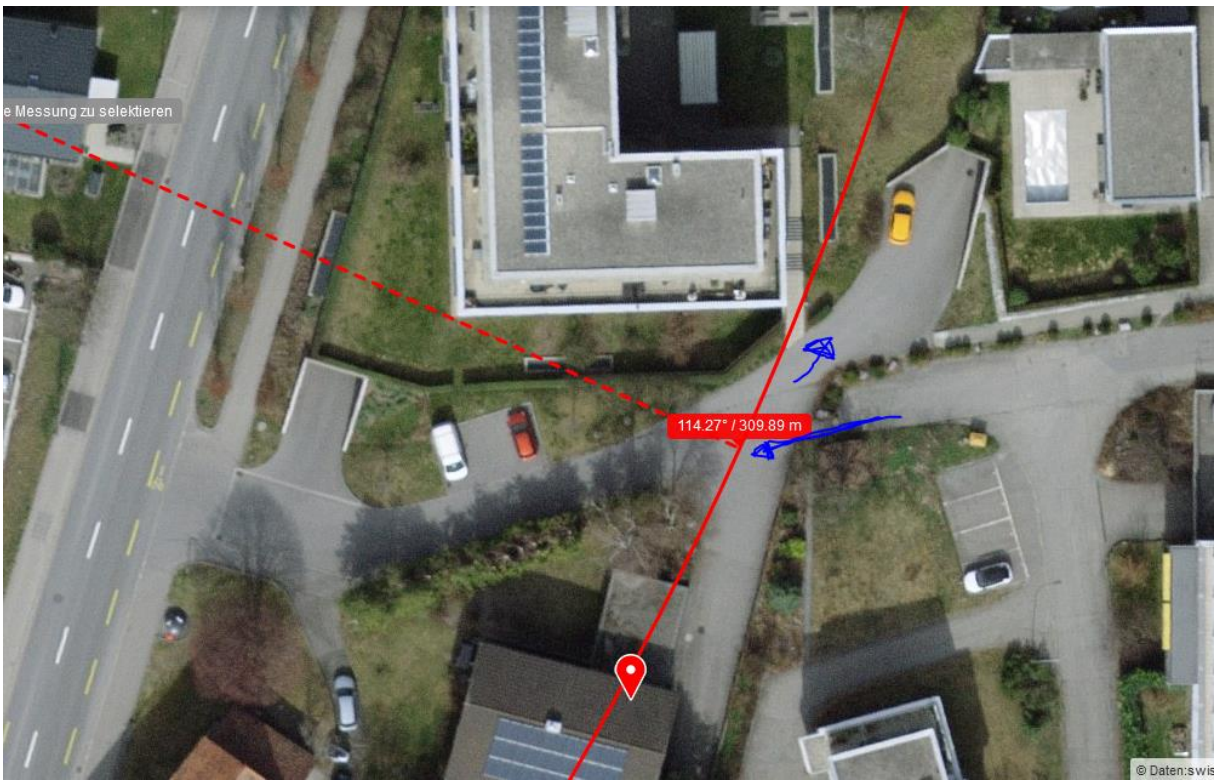

Die Radfahrerin hätte hier vermutlich realisieren können, dass das Auto in Fahrt nach links war, zufällig in der Swisstopo-Aufnahme: wie im Unfall ein Post-Lieferwagen an der Stelle in der Einfahrt....

Die Barrieren-Hecke beschränkt auch die Sicht des Lenkers. Möglich, dass es ein rechtsgesteuertes Fahrzeug war.

Die Sender-Höhe im Mast bringt es mit sich, dass am Post-Fahrzeug Reflexionen an Flanken- und Dachrundung entstehen. Nächstmögliche Ansicht von der Masanserstrasse her, ca. 6 m unterhalb:

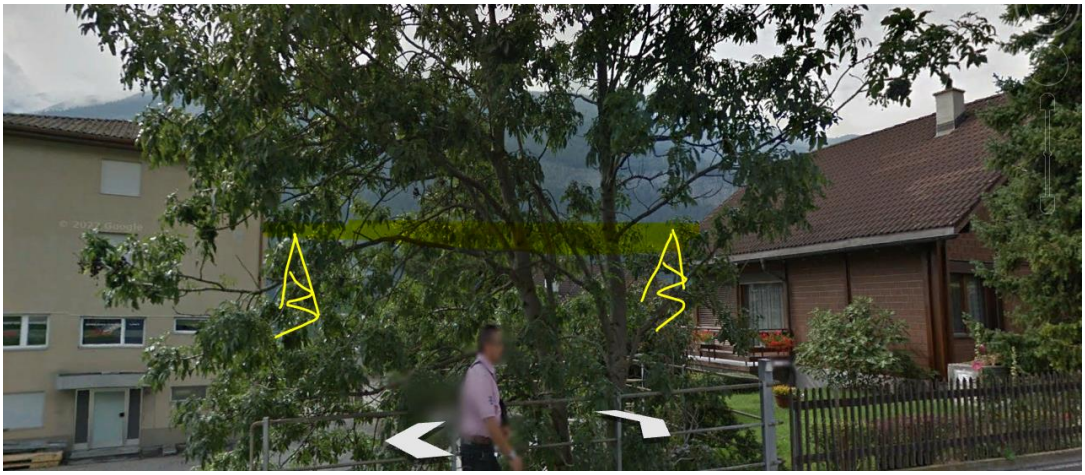

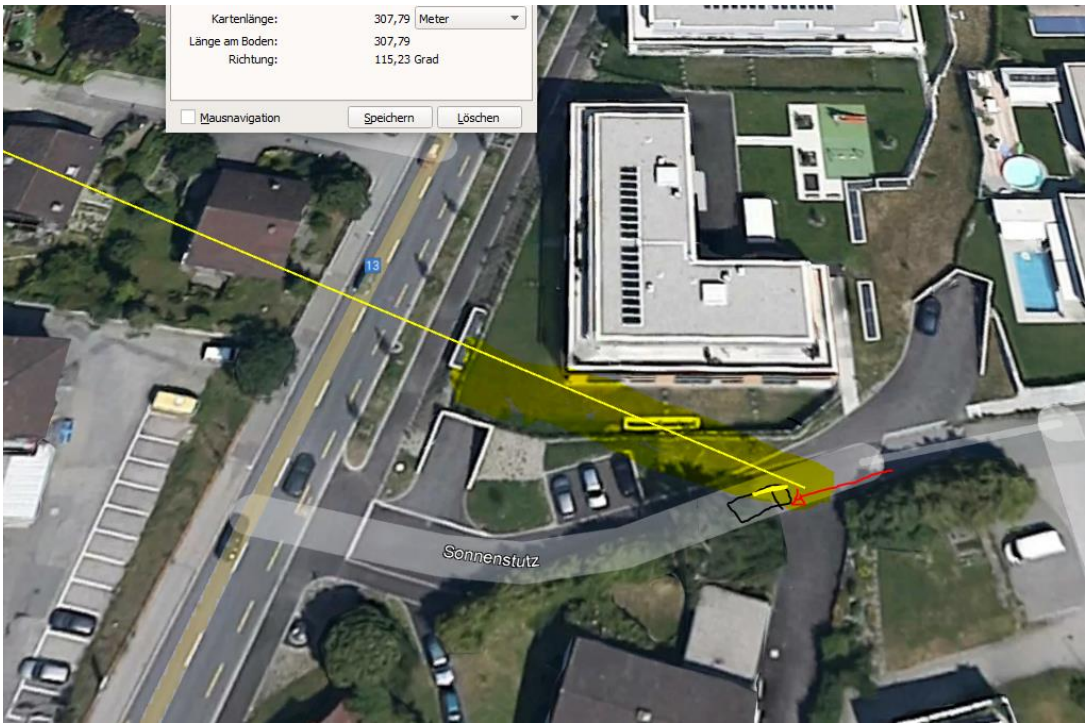

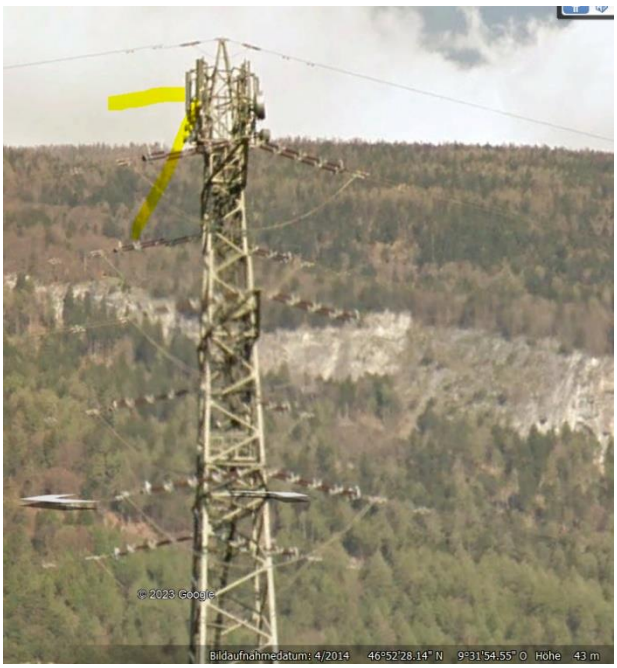

Fazit: Die Unfallstelle ist exponiert zum Standort in der Hochspannungsleitung.

Die Radfahrerin oder der Lieferwagenfahrer haben in dieser Begegnung ein Problem, das vermutlich unter Funkbelastung vergrössert wurde.

Die Radfahrerin eindeutig mehr aufgrund ihrer freien Exposition.

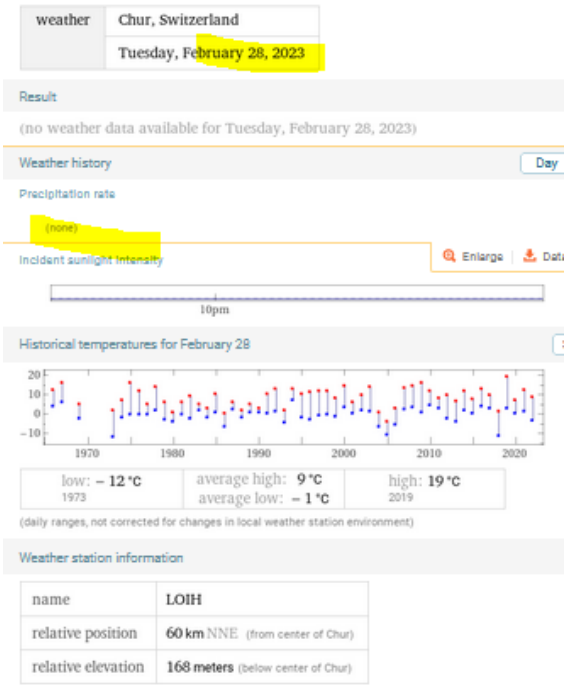

weather	Chur, Switzerland
	Tuesday, February 28, 2023

Result

(no weather data available for Tuesday, February 28, 2023)

Weather history — Day

Precipitation rate

(none)

Incident sunlight intensity — Enlarge | Dati

10pm

Historical temperatures for February 28

low: − 12 °C 1973	average high: 9 °C average low: − 1 °C	high: 19 °C 2019

(daily ranges, not corrected for changes in local weather station environment)

Weather station information

name	LOIH
relative position	60 km NNE (from center of Chur)
relative elevation	168 meters (below center of Chur)

Trocken, Strahlung ungedämpft.

Zum Verständnis der Abläufe bei solchen Unfällen:

Niels Kuster et al. **NFP 57:** http://www.snf.ch/SiteCollectionDocuments/nfp/nfp57/nfp57_synthese_d.pdf Mobilfunk bewirkt Veränderungen der Hirnströme

M. Mevisssen / D. Schürmann: Manmade Electromagnetic Fields and Oxidative Stress—Biological Effects and Consequences for Health. https://www.mdpi.com/1422-0067/22/7/3772

«Der unklare Unfall in der Verkehrsmedizin» (AGU-Seminar 2015) Dr. Ulfert Grimm Fachbereich Verkehrsmedizin Institut für Rechtsmedizin St.Gallen http://agu.ch/1.0/pdf/agu-seminar15.pdf

«Wirkungen des Mobil- und Kommunikationsfunks» Eine Schriftenreihe der Kompetenzinitiative zum Schutz von Mensch, Umwelt und Demokratie e.V.

https://www.diagnose-funk.org/publikationen/dokumente-downloads/kompetenzinitiative-broschuerenreihe

Wirkungen von Elektrosmog auf Verkehrsunfälle: https://www.hansuelistettler.ch/elektrosmog/elektrosmog-im-verkehr/studie

Keine Messung von Sendeleistungen 5G: https://www.gigaherz.ch/5g-alarmierende-resultate-erster-testmessungen/

Funktionsweise von 5G-Antennen: "Understanding Massive MIMO in roughly 2 minutes": https://www.youtube.com/watch?v=XBb481RNqGw

Zum Thema Herzrhythmus hat Prof. Magda Havas, Trent University, publiziert: https://magdahavas.com/electrosmog-exposure/home-environment/new-study-radiation-from-cordless-phone-base-station-affects-the-heart/ Zusammenfassung im emf-portal: https://www.emf-portal.org/de/article/18905

Magnetfelder unter Hochspannungsleitungen: https://www.bfs.de/SharedDocs/Videos/BfS/DE/emf-stromleitung.html