Autolenkerin fährt Passantin auf Fussgängerstreifen an

Am Mittwochabend (09.11.2022) wurde eine 68-jährige Passantin beim Überqueren des Fussgängerstreifens trotz einer Vollbremse der Autofahrerin angefahren. Die Fussgängerin verletzte sich dabei leicht, am Fahrzeug entstand ein geringer Sachschaden.

Am Mittwoch ereignete sich auf der Rorschacher Strasse auf Höhe der Helvetiastrasse ein Zusammenstoss zwischen einem Auto und einer Passantin. Als eine Frau kurz nach 17.30 Uhr den Fussgängerstreifen überqueren wollte, wurde sie von einer Autofahrerin aufgrund der nassen Witterung und der fortgeschrittenen Dunkelheit zu spät wahrgenommen. Trotz einer Vollbremse der 77-Jährigen kam es zu einer Kollision, wobei sich die Fussgängerin leicht verletzte. Sie wurde zur Kontrolle durch die Rettung ins Spital gebracht. Am Fahrzeug entstand geringer Sachschaden.

https://www.stadt.sg.ch/news/stsg_stadtpolizei/2022/11/autolenkerin-faehrt-passantin-auf-fussgaengerstreifen-an.html

Elektrosmog im Unfallablauf

Die Lenkerin fährt frontal auf den Standort Silberturm zu. Die Bedingungen dieser Ecke sind hier ausführlich dargelegt:

https://hansuelistettler.ch/images/unfallanalysen/3017_St.Gallen_18.12.2018.pdf

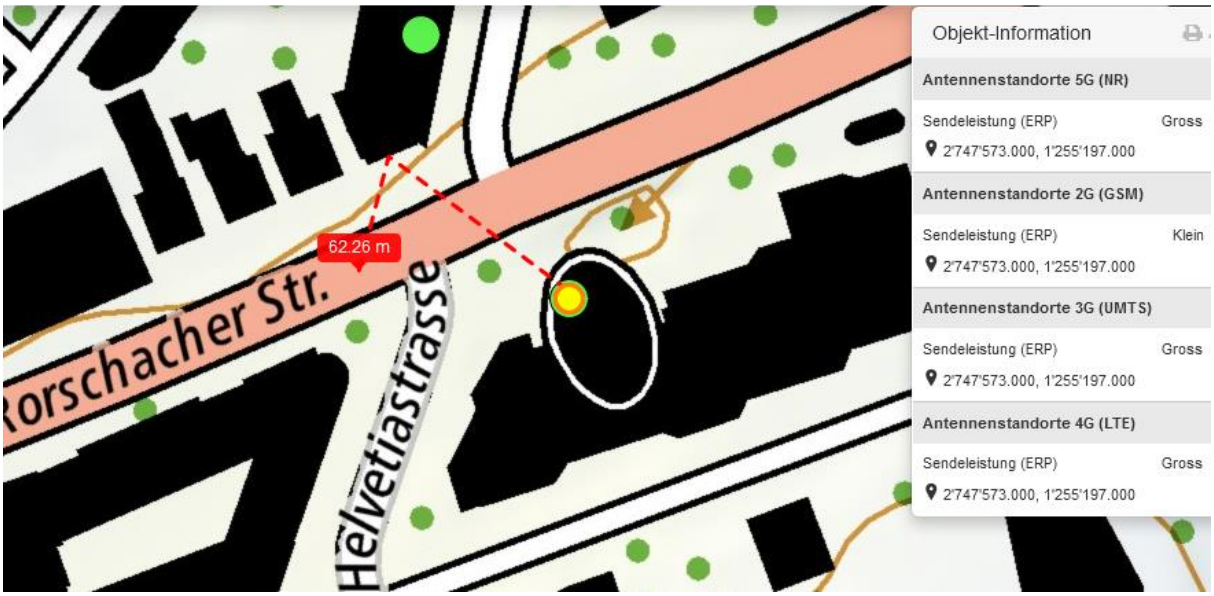

Der Sender an der Flanke ist nicht lokalisiert, aber vorhanden und bei vielen Unfällen an diesem Abschnitt identifiziert:

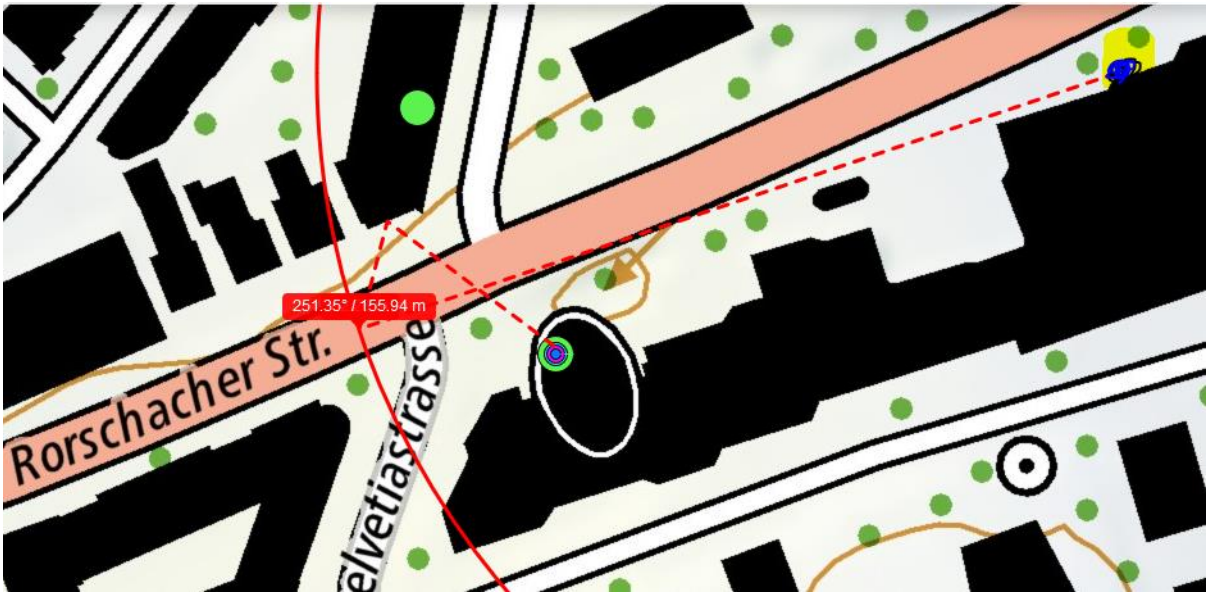

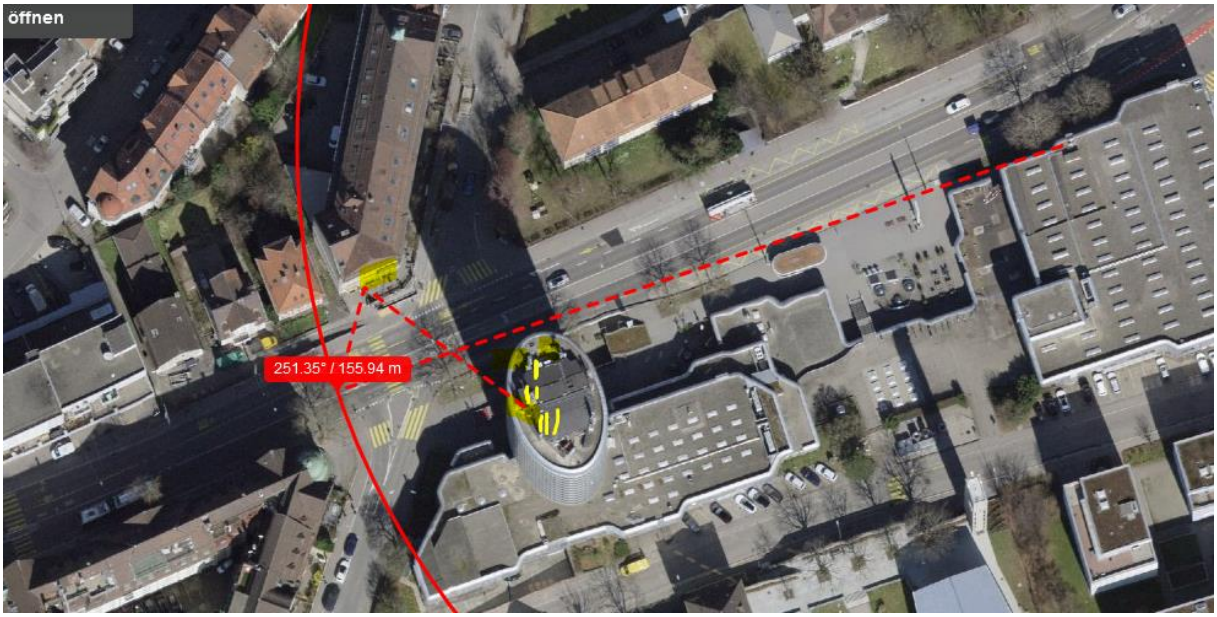

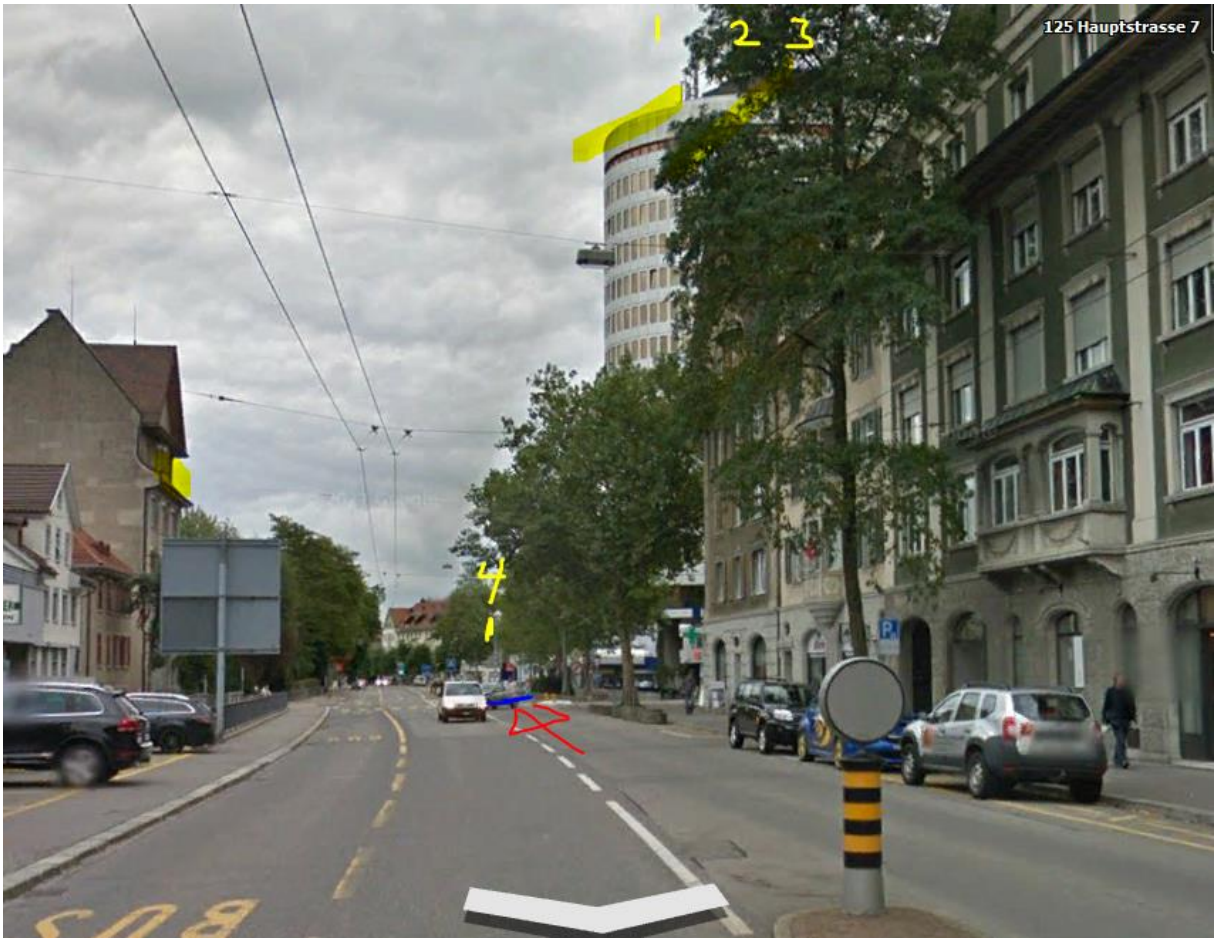

Weiterer Unfall an der vorderen Kreuzung:

https://hansuelistettler.ch/images/unfallanalysen/5676_St.Gallen_24.03.2021.pdf

Medizinischer Unfall bei Anfahrt:

https://hansuelistettler.ch/images/unfallanalysen/5518_St.Gallen_21.01.2020.pdf

Wetter Regen:

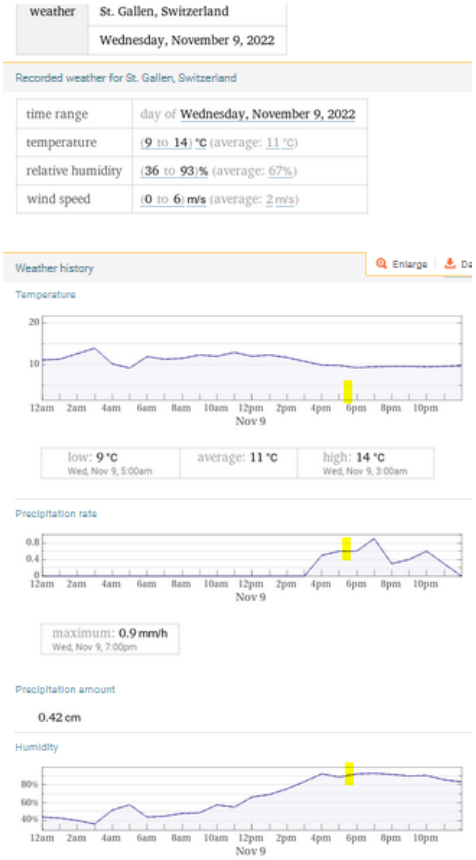

Zum Verständnis der Abläufe bei solchen Unfällen:

Niels Kuster et al. **NFP 57:** http://www.snf.ch/SiteCollectionDocuments/nfp/nfp57/nfp57_synthese_d.pdf Mobilfunk bewirkt Veränderungen der Hirnströme

M. Mevisssen / D. Schürmann: Manmade Electromagnetic Fields and Oxidative Stress—Biological Effects and Consequences for Health. https://www.mdpi.com/1422-0067/22/7/3772

«Der unklare Unfall in der Verkehrsmedizin» (AGU-Seminar 2015) Dr. Ulfert Grimm Fachbereich Verkehrsmedizin Institut für Rechtsmedizin St.Gallen http://agu.ch/1.0/pdf/agu-seminar15.pdf

«Wirkungen des Mobil- und Kommunikationsfunks» Eine Schriftenreihe der Kompetenzinitiative zum Schutz von Mensch, Umwelt und Demokratie e.V.

https://www.diagnose-funk.org/publikationen/dokumente-downloads/kompetenzinitiative-broschuerenreihe

Wirkungen von Elektrosmog auf Verkehrsunfälle: https://www.hansuelistettler.ch/elektrosmog/elektrosmog-im-verkehr/studie

Keine Messung von Sendeleistungen 5G: https://www.gigaherz.ch/5g-alarmierende-resultate-erster-testmessungen/

Funktionsweise von 5G-Antennen: "Understanding Massive MIMO in roughly 2 minutes": https://www.youtube.com/watch?v=XBb481RNqGw

Zum Thema Herzrhythmus hat Prof. Magda Havas, Trent University, publiziert: https://magdahavas.com/electrosmog-exposure/home-environment/new-study-radiation-from-cordless-phone-base-station-affects-the-heart/ Zusammenfassung im emf-portal: https://www.emf-portal.org/de/article/18905

Magnetfelder unter Hochspannungsleitungen: https://www.bfs.de/SharedDocs/Videos/BfS/DE/emf-stromleitung.html