Buchs: Fussgänger nach Verkehrsunfall verstorben

Bei einer Kollision zwischen einem Lieferwagen und einem Fussgänger hat sich am Donnerstagnachmittag (8.9.2022) in Buchs der Fussgänger tödliche Verletzungen zugezogen.

Lieferwagen in Kollisionsendstellung

Kurz nach 16 Uhr fuhr ein 23 Jahre alter Mann mit einem Lieferwagen auf der Furttalstrasse Richtung Buchs. Kurz nach der Einmündung der Badenerstrasse kam es aus zurzeit nicht geklärten Gründen zu einer Kollision mit einem Fussgänger, welcher die Furttalstrasse von links via einer Fahrrad- Fussgängerschutzinsel überquerten wollte. Der heftige Anprall führte zu schweren Verletzungen beim 76-Jährigen. Nach der medizinischen Erstversorgung vor Ort wurde er mit einem Rettungshelikopter in ein Spital geflogen. Dort erlag er seinen schweren Verletzungen.
Der Lieferwagenfahrer blieb unverletzt.

Die genaue Unfallursache wird durch die Kantonspolizei Zürich in Zusammenarbeit mit der Staatsanwaltschaft Winterthur/Unterland abgeklärt.

Wegen des Unfalls musste der betroffene Teil der Furttalstrasse bis 19:45 Uhr beidseitig für den Verkehr gesperrt werden. Die Ortsfeuerwehren richteten entsprechende Umleitungen ein.

Zusammen mit der Kantonspolizei Zürich standen die Feuerwehren Unteres Furttal und Buchs-Dällikon, zwei Rettungswagen des Limmattalspitals, ein Rettungshelikopter der REGA, die zuständige Staatsanwältin sowie ein privates Abschleppunternehmen im Einsatz.

https://www.zh.ch/de/news-uebersicht/medienmitteilungen/2022/09/220908_buchs.html

Elektrosmog im Unfallablauf

Die Anfahrt ist exponiert zu 4 Sendern, davon 1 gsm-rail von der Station Buchs.

Polizeibild zeigt, dass der Automobilist in letzten Moment noch ausgewichen ist:

Der Mann ist kurzfristig vor das Auto getreten, von der breiten Insel aus:

Der Sender auf der swisscom-Zentrale an der Station strahlt ein, s. Bild Kapo

Die Senderkarte zeigt die 4 hier einstrahlenden Sender:

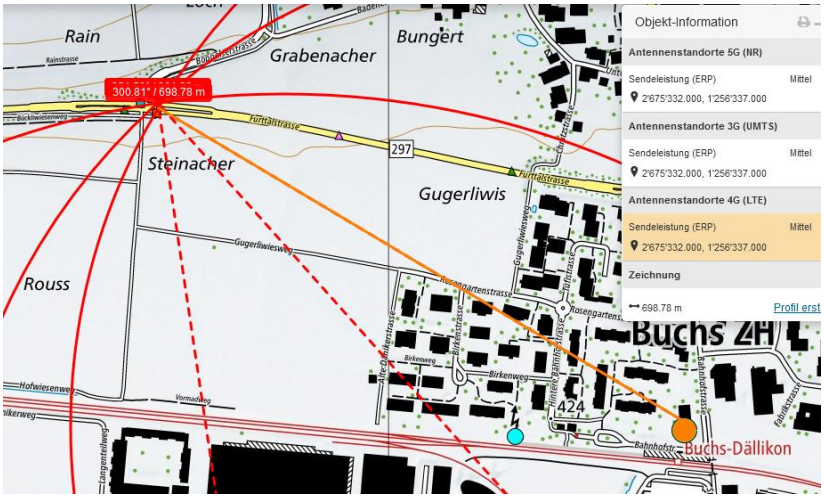

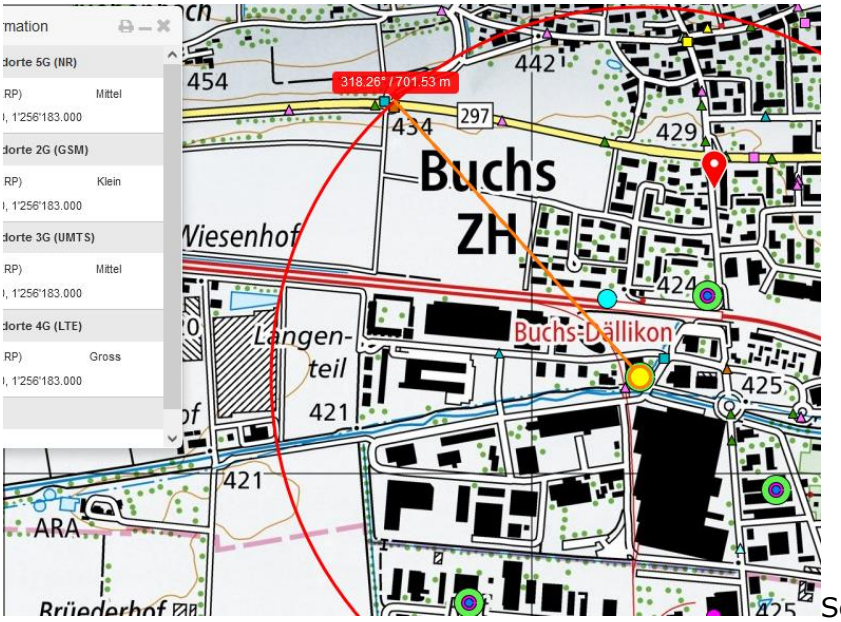

Sender Stationsstrasse

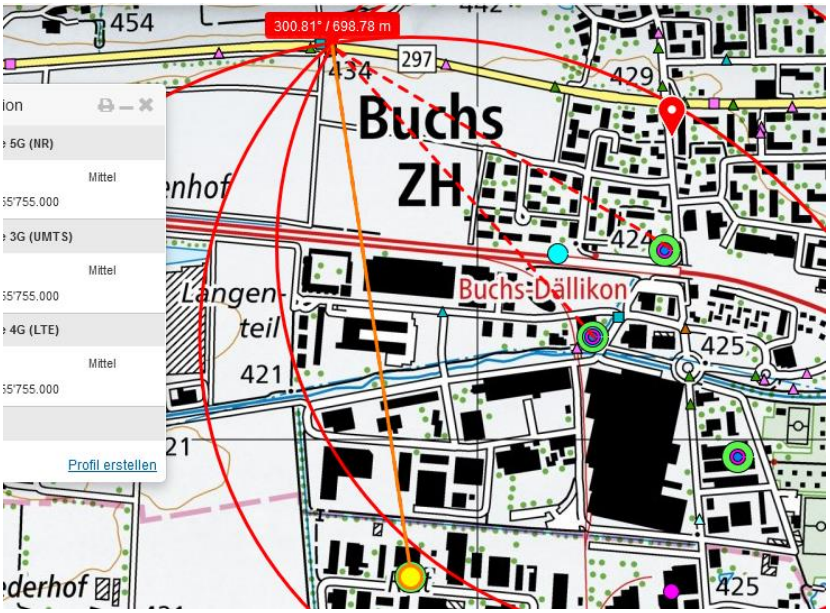

Sender Rietstrasse:

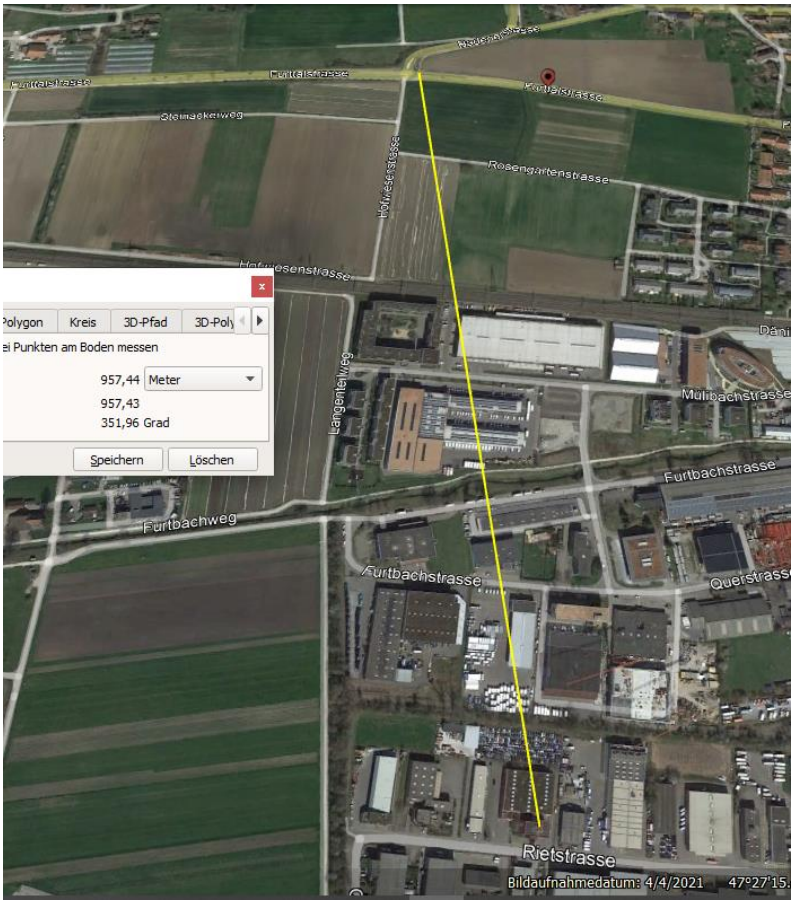

Die Querung ist von rechts (kurze überblickbare Strecke) anspruchsvoll

Dieser Sender ist sichtbar, hat eine Senderichtung zur Kuppe der Furttalstrasse

Der GSM -Sender strahlt ein, lässt sich her erst 50 m westlich detektieren, überstrahlt den First dieses Hauses aber konstant:

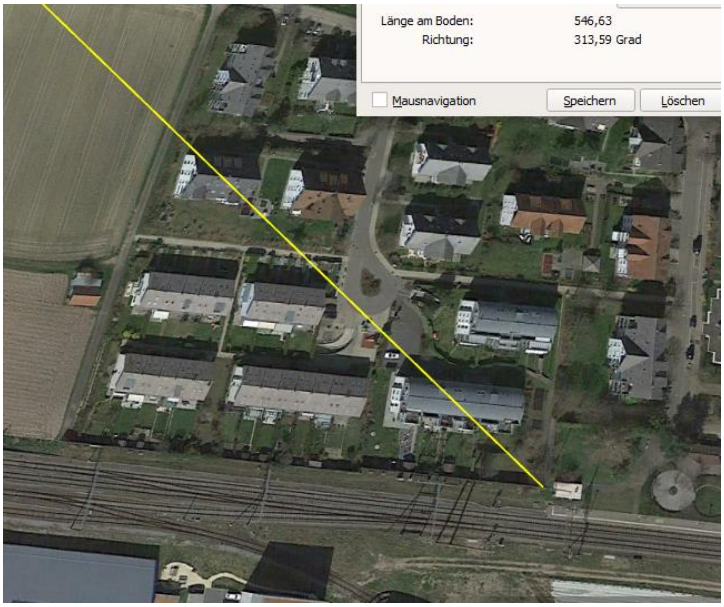

Senderseite gsm-rail

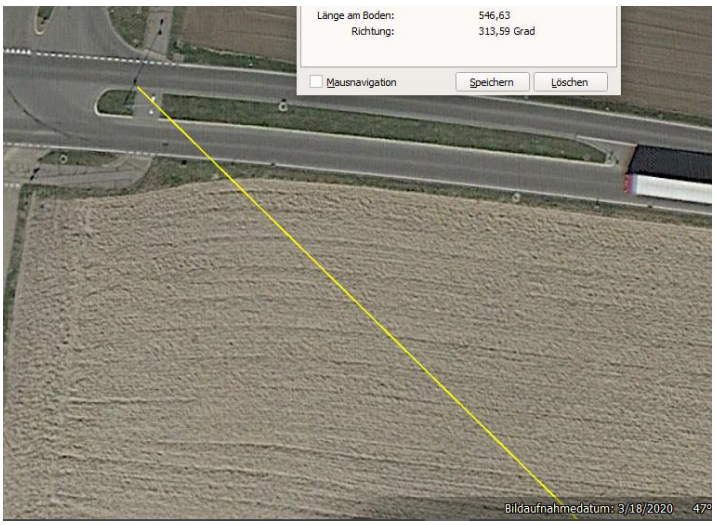

Einstrahlsituation gsm-rail

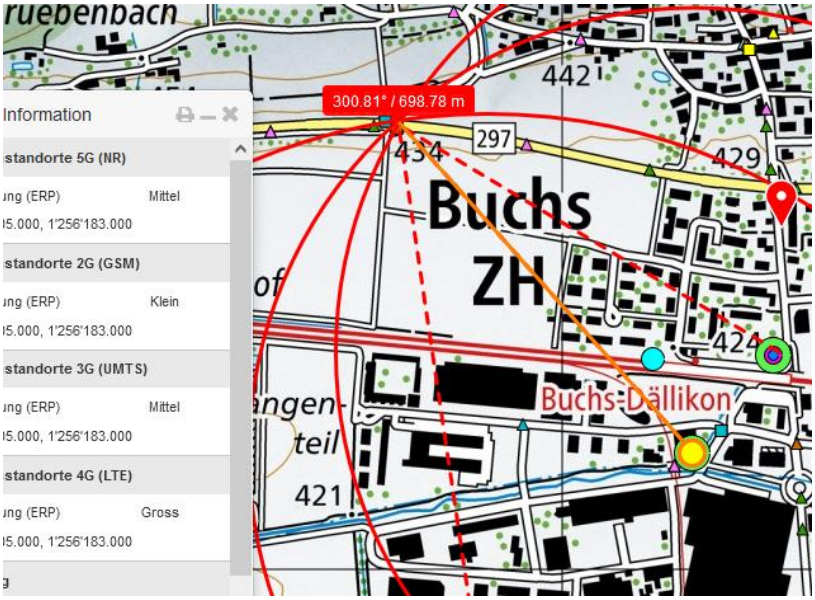

Der Sender am Bach - mit der grössten LTE-Leistung im Areal - strahlt ein

Mit flacher/ hocheffiziente Reflexionsmöglichkeit an den Balkonscheiben des Altersheims

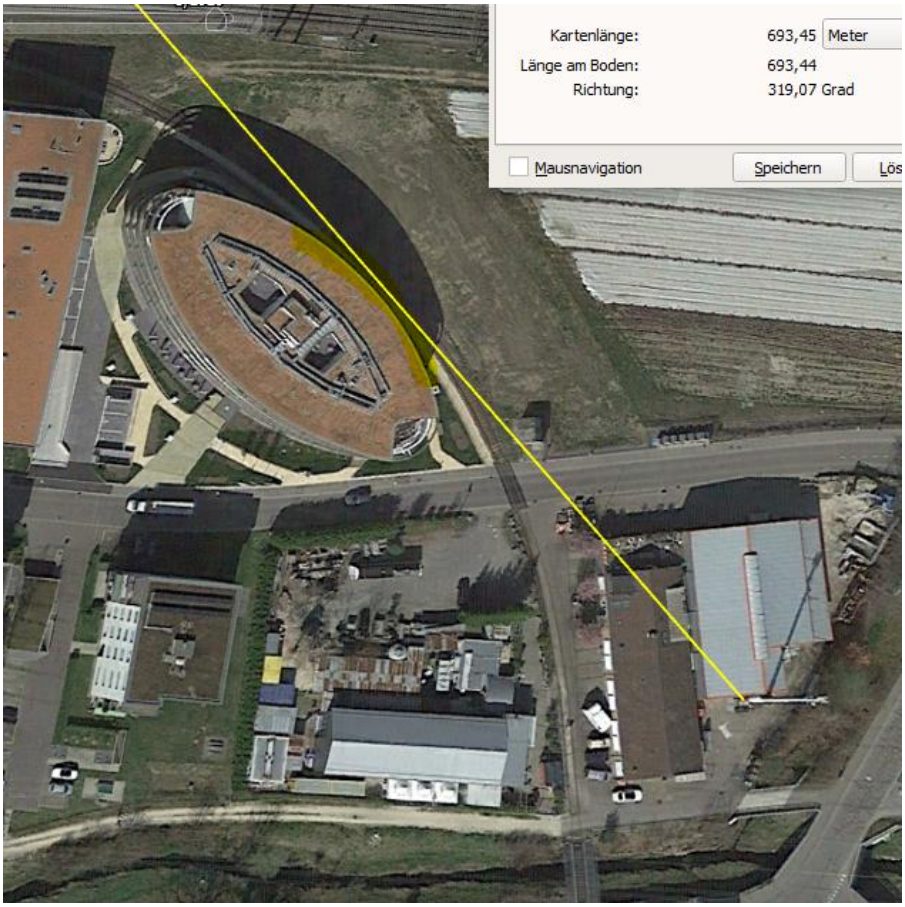

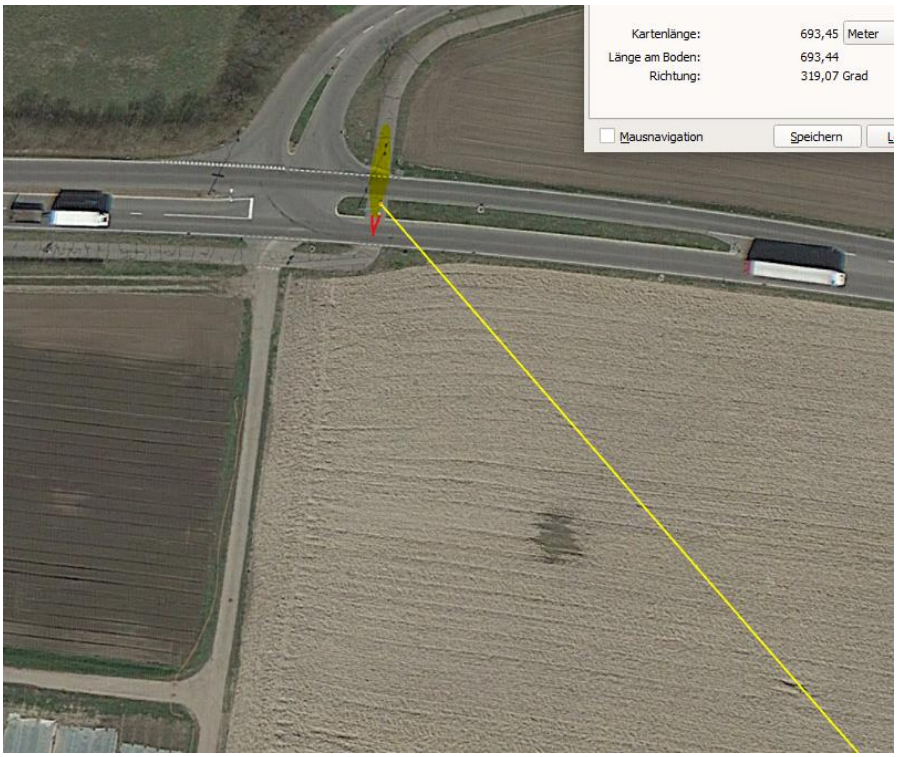

Auf diesen 3.5 m der Mittelinsel hätte er die herannahenden Fahrzeuge und ihr Verhalten sehen sollen, sehen können und sehen müssen....

Die Insel weist in Gehrichtung rechts einen Beleuchtungsmast mit Tafel auf

Am Ort der Wahrnehmung kommt zur direkten Strahlung auch reflektierte Strahlung von rechts-frontal hinzu.

Er hat die visuellen Informationen nicht in eine adäquate Handlung umgesetzt.

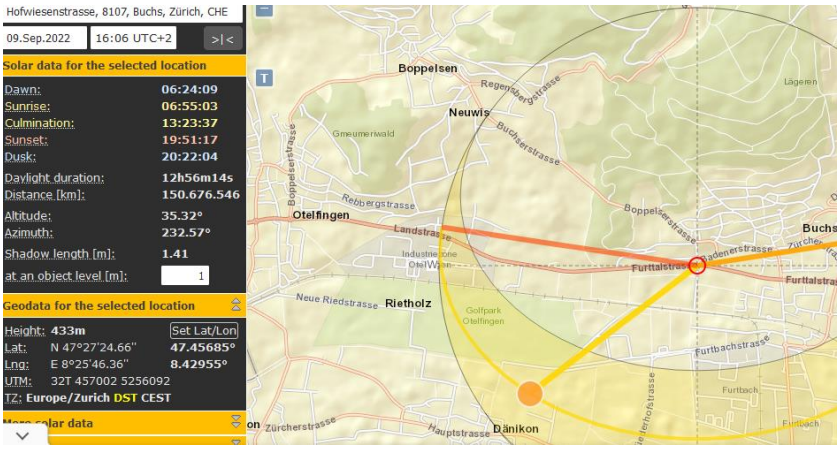

Blendung: schwach 35°

5G Sender reagieren funktionsgemäss auf den in ihrer Zelle aufretenden traffic mit einer Leistungssteigerung.

Wetter trocken, Strahlung ungedämpft

Zum Verständnis der Abläufe bei solchen Unfällen:

Niels Kuster et al. **NFP 57:** http://www.snf.ch/SiteCollectionDocuments/nfp/nfp57/nfp57_synthese_d.pdf Mobilfunk bewirkt Veränderungen der Hirnströme

M. Mevisssen / D. Schürmann: Manmade Electromagnetic Fields and Oxidative Stress—Biological Effects and Consequences for Health. https://www.mdpi.com/1422-0067/22/7/3772

«Der unklare Unfall in der Verkehrsmedizin» (AGU-Seminar 2015) Dr. Ulfert Grimm Fachbereich Verkehrsmedizin Institut für Rechtsmedizin St.Gallen http://agu.ch/1.0/pdf/agu-seminar15.pdf

«Wirkungen des Mobil- und Kommunikationsfunks» Eine Schriftenreihe der Kompetenzinitiative zum Schutz von Mensch, Umwelt und Demokratie e.V.

https://www.diagnose-funk.org/publikationen/dokumente-downloads/kompetenzinitiative-broschuerenreihe

Wirkungen von Elektrosmog auf Verkehrsunfälle: https://www.hansuelistettler.ch/elektrosmog/elektrosmog-im-verkehr/studie

Keine Messung von Sendeleistungen 5G: https://www.gigaherz.ch/5g-alarmierende-resultate-erster-testmessungen/

Funktionsweise von 5G-Antennen: "Understanding Massive MIMO in roughly 2 minutes": https://www.youtube.com/watch?v=XBb481RNqGw

Zum Thema Herzrhythmus hat Prof. Magda Havas, Trent University, publiziert: https://magdahavas.com/electrosmog-exposure/home-environment/new-study-radiation-from-cordless-phone-base-station-affects-the-heart/ Zusammenfassung im emf-portal: https://www.emf-portal.org/de/article/18905

Magnetfelder unter Hochspannungsleitungen: https://www.bfs.de/SharedDocs/Videos/BfS/DE/emf-stromleitung.html

Hansueli Stettler.Bauökologie.Funkmesstechnik.Lindenstrasse 132.9016 St.Gallen.www.hansuelistettler.ch.info@hansuelistettler.ch