# Kirchberg: Selbstunfall mit Motorrad

Am Samstag (11.06.2022), kurz nach 14:45 Uhr, ist es auf der Rupperswilerstrasse zu einem Selbstunfall eines Motorradfahrers gekommen. Der 63-jährige Mann wurde dabei verletzt.

Der 63-Jährige fuhr auf seinem Motorrad von Rupperswil in Richtung Bazenheid. Nach einer Linkskurve geriet er rechts über den Strassenrand und stürzte. Er zog sich dabei unbestimmte Verletzungen zu und wurde vom Rettungsdienst ins Spital gebracht. Am Motorrad entstand ein Sachschaden im Wert von mehreren tausend Franken.

https://www.sg.ch/news/sgch_kantonspolizei/2022/06/kirchberg--selbstunfall-mit-motorrad.html

## Elektrosmog im Unfallablauf

Die Fahrt in die Kurve kommt aus dem Wald, Funkschatten. Vorher einige – weitere – Kurven.

Hier ist ein Kahlschlag, er wird die Strahlung zum Sender 5G gross frontal aber nicht hinreichend durchlassen:

Standort **Norenberg** Bazenheid 2 Standorte Rechts Standort in Lütisburg

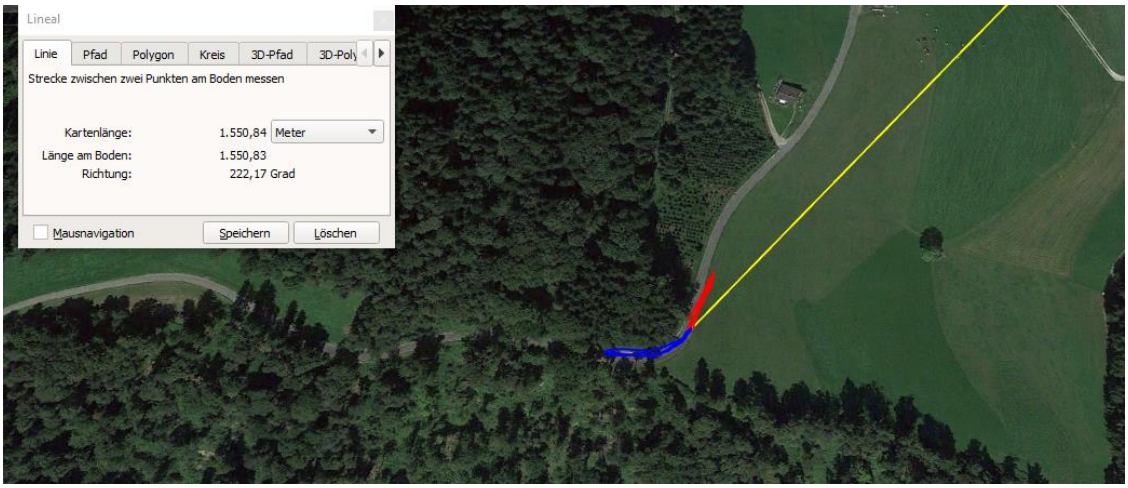


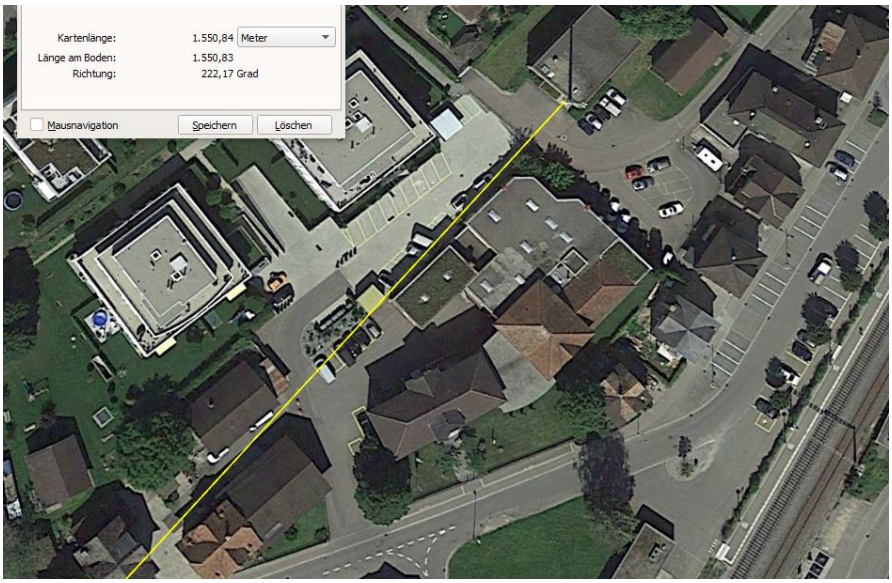


Senderstandort in Bazenheid

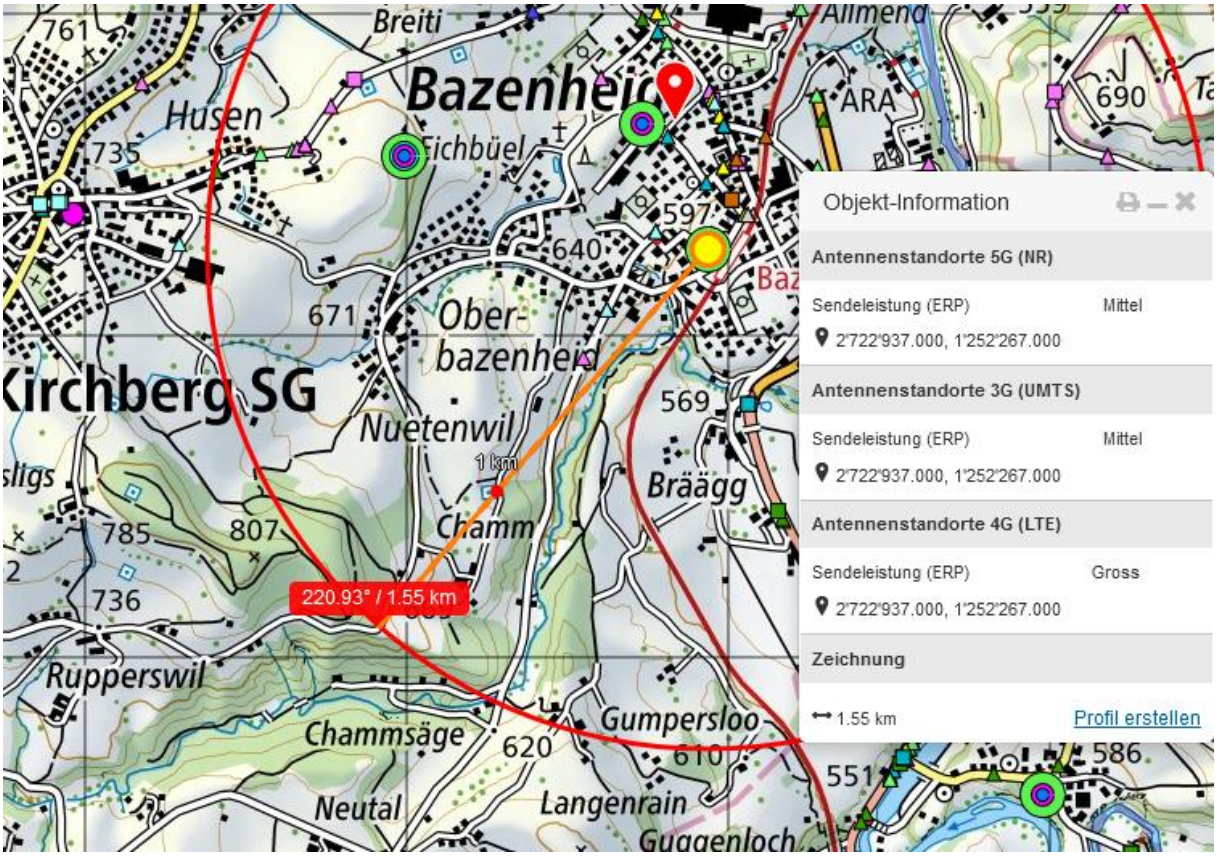


Sender 2 in Bazenheid

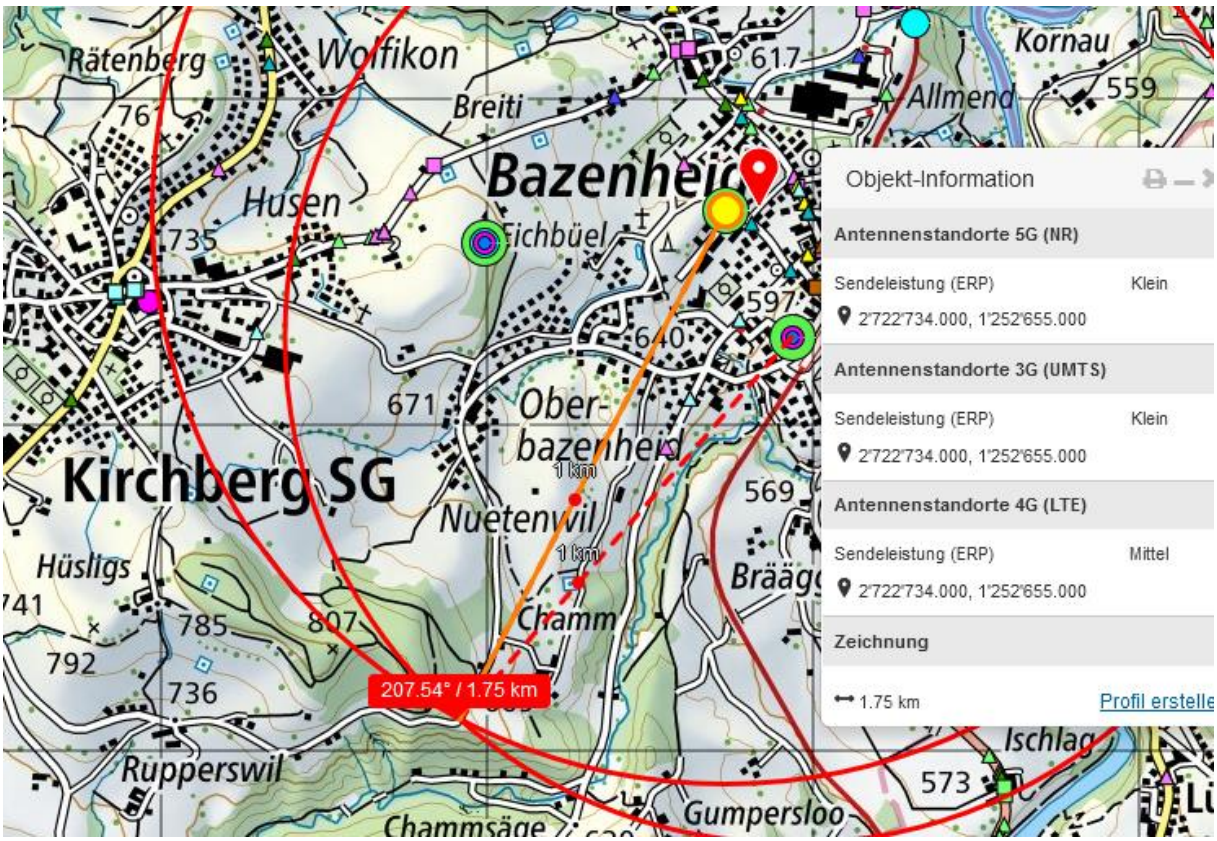

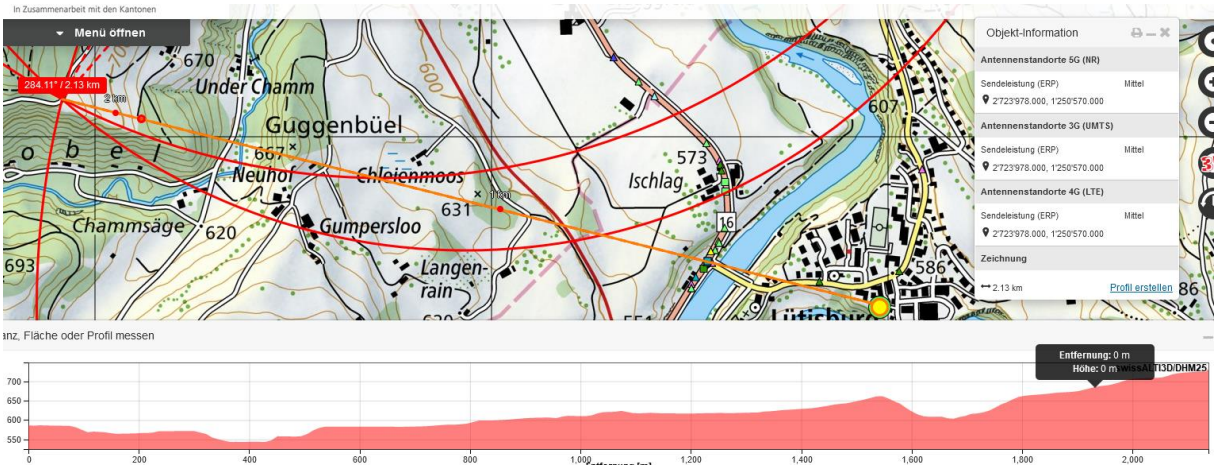


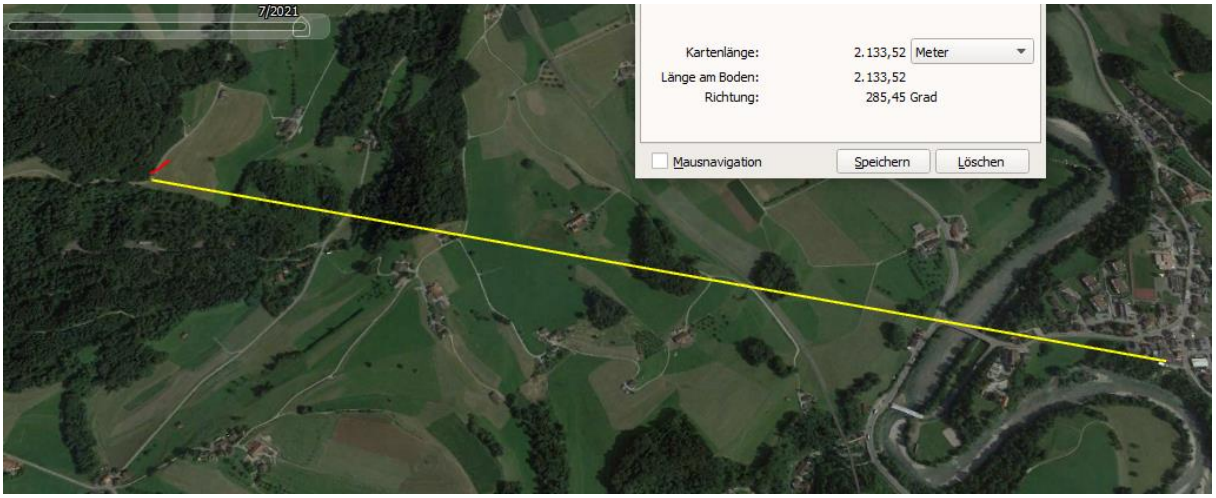


Der nahe Wald wurde stark reduziert vor und nach dem Senderbau auf dem Zweirad-Center Ostschweiz - Bild 3.2020:

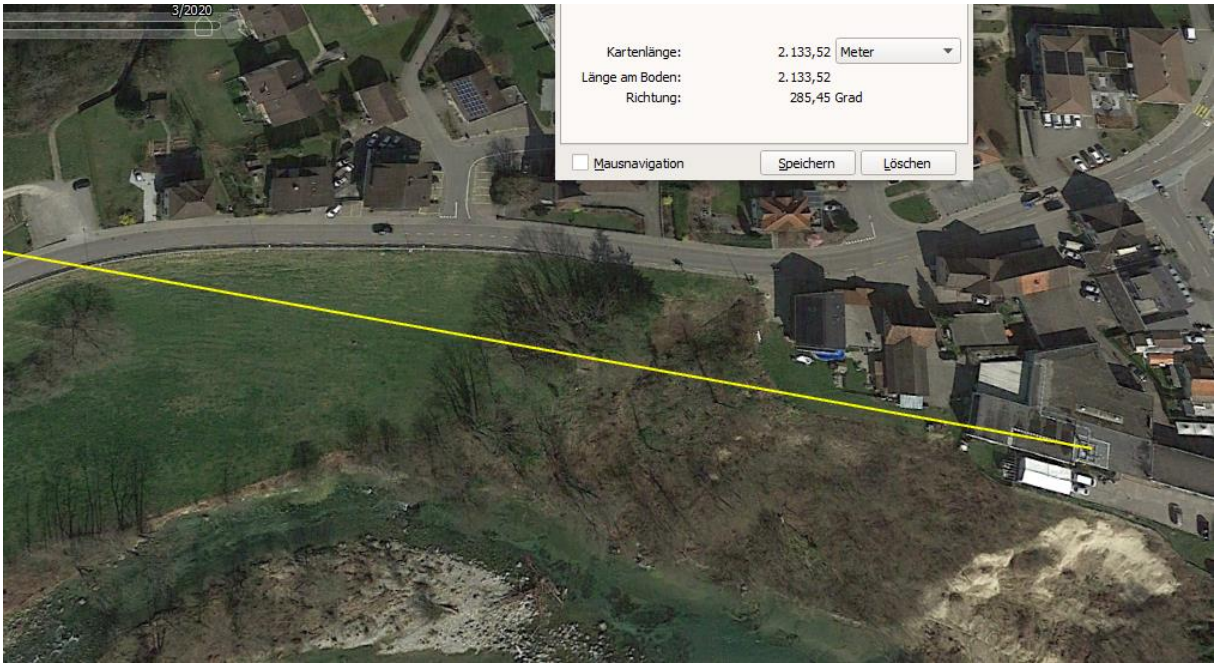

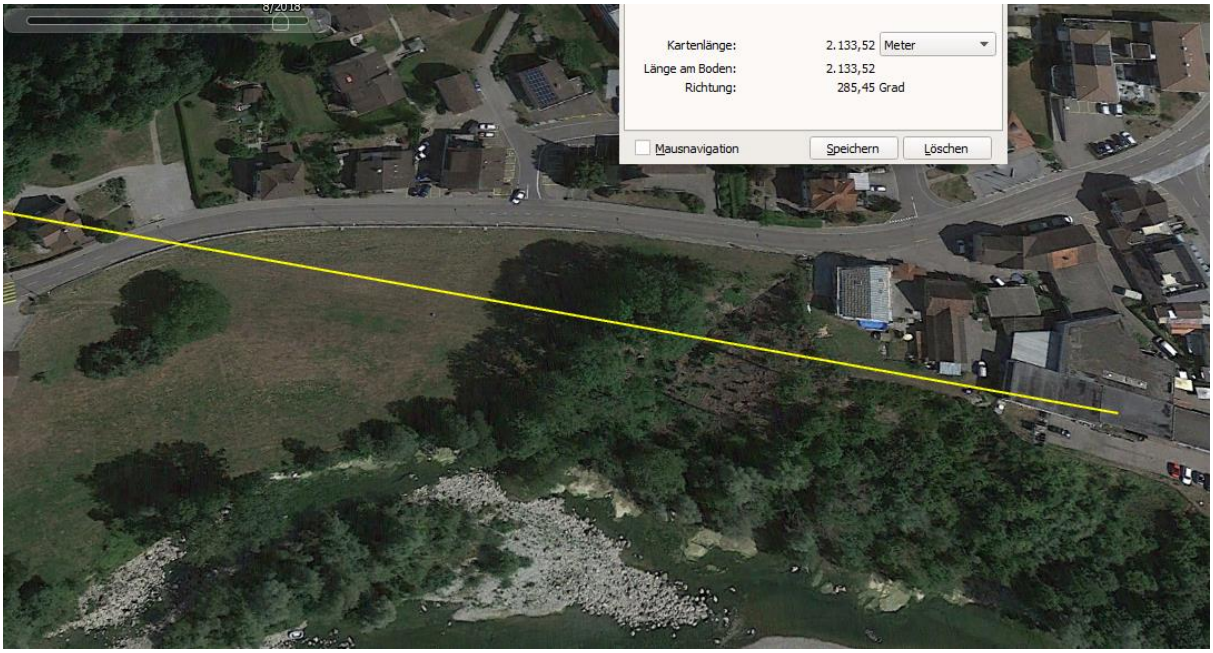

**Wetter trocken, Strahlung ungedämpft.**

**Zum Verständnis der Abläufe bei solchen Unfällen:**

Niels Kuster et al. **NFP 57:** http://www.snf.ch/SiteCollectionDocuments/nfp/nfp57/nfp57_synthese_d.pdf Mobilfunk bewirkt Veränderungen der Hirnströme

M. Mevisssen / D. Schürmann: Manmade Electromagnetic Fields and Oxidative Stress—Biological Effects and Consequences for Health. https://www.mdpi.com/1422-0067/22/7/3772

«Der unklare Unfall in der Verkehrsmedizin» (AGU-Seminar 2015) Dr. Ulfert Grimm Fachbereich Verkehrsmedizin Institut für Rechtsmedizin St.Gallen http://agu.ch/1.0/pdf/agu-seminar15.pdf

«Wirkungen des Mobil- und Kommunikationsfunks» Eine Schriftenreihe der Kompetenzinitiative zum Schutz von Mensch, Umwelt und Demokratie e.V.

https://www.diagnose-funk.org/publikationen/dokumente-downloads/kompetenzinitiative-broschuerenreihe

Wirkungen von Elektrosmog auf Verkehrsunfälle: https://www.hansuelistettler.ch/elektrosmog/elektrosmog-im-verkehr/studie

Keine Messung von Sendeleistungen 5G: https://www.gigaherz.ch/5g-alarmierende-resultate-erster-testmessungen/

Funktionsweise von 5G-Antennen: "Understanding Massive MIMO in roughly 2 minutes": https://www.youtube.com/watch?v=XBb481RNqGw

Zum Thema Herzrhythmus hat Prof. Magda Havas, Trent University, publiziert: https://magdahavas.com/electrosmog-exposure/home-environment/new-study-radiation-from-cordless-phone-base-station-affects-the-heart/ Zusammenfassung im emf-portal: https://www.emf-portal.org/de/article/18905

Magnetfelder unter Hochspannungsleitungen: https://www.bfs.de/SharedDocs/Videos/BfS/DE/emf-stromleitung.html

**Hansueli Stettler.Bauökologie.Funkmesstechnik.Lindenstrasse 132.9016 St.Gallen.www.hansuelistettler.ch.info@hansuelistettler.ch**