Luc : accident mortel

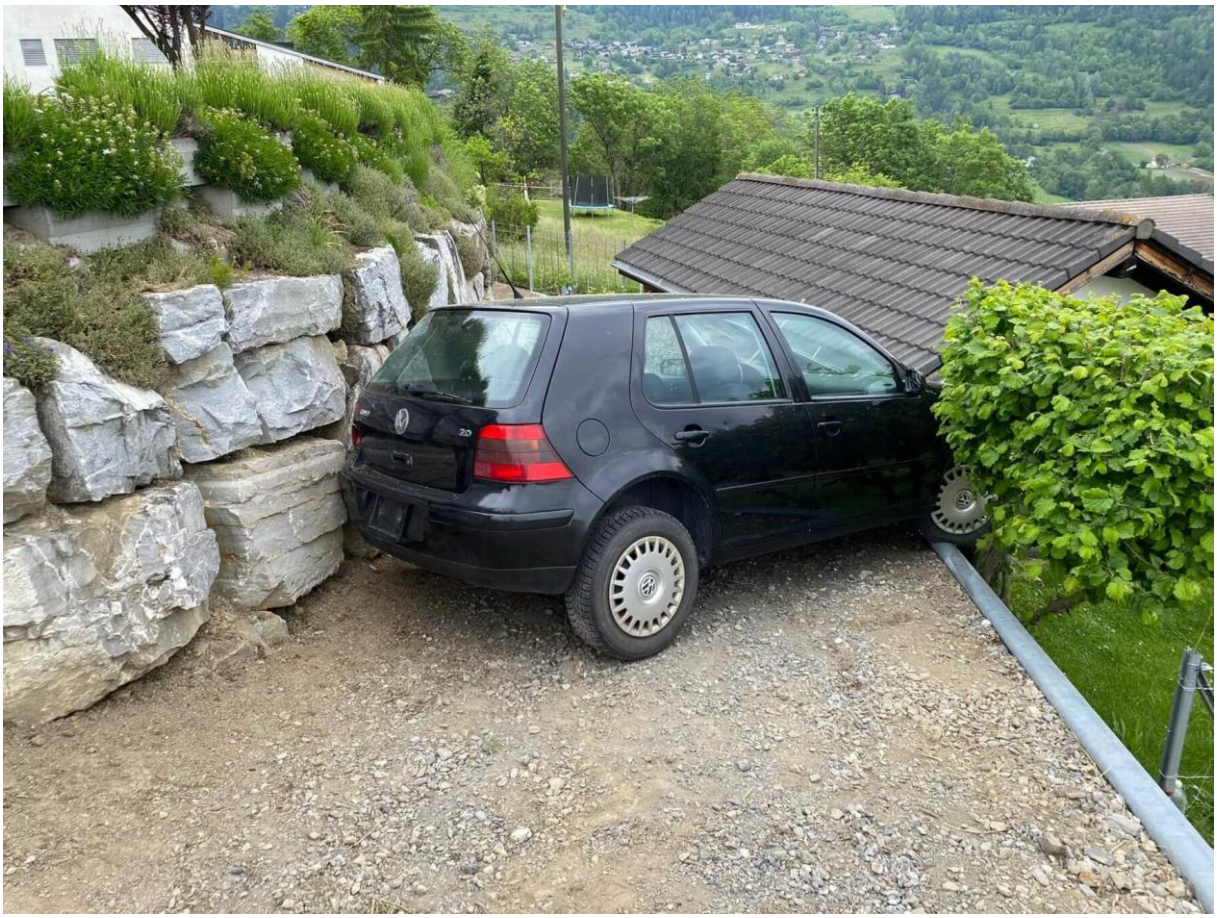

Le 2 juin 2021, un accident s'est produit à Luc sur la commune d'Ayent. Un homme a perdu la vie.

Vers 9h20, une voiture de tourisme stationnée sur une place de parc s'est mise en mouvement pour des raisons que l'enquête devra de déterminer.

Celle-ci a roulé le long d'une place privative sur environ 70 mètres avant de percuter mortellement un piéton.

Le défunt est un Valaisan âgé de 74 ans, domicilié dans la région.

Le Ministère public a ouvert une instruction.

Moyens engagés : Police cantonale, OCVS144, CSP L'Adret, ambulance, SMUR FXB, Police Régionale des Villes du Centre

https://www.policevalais.ch/communiques-pour-les-medias/luc-accident-mortel/

Elektrosmog im Unfallablauf

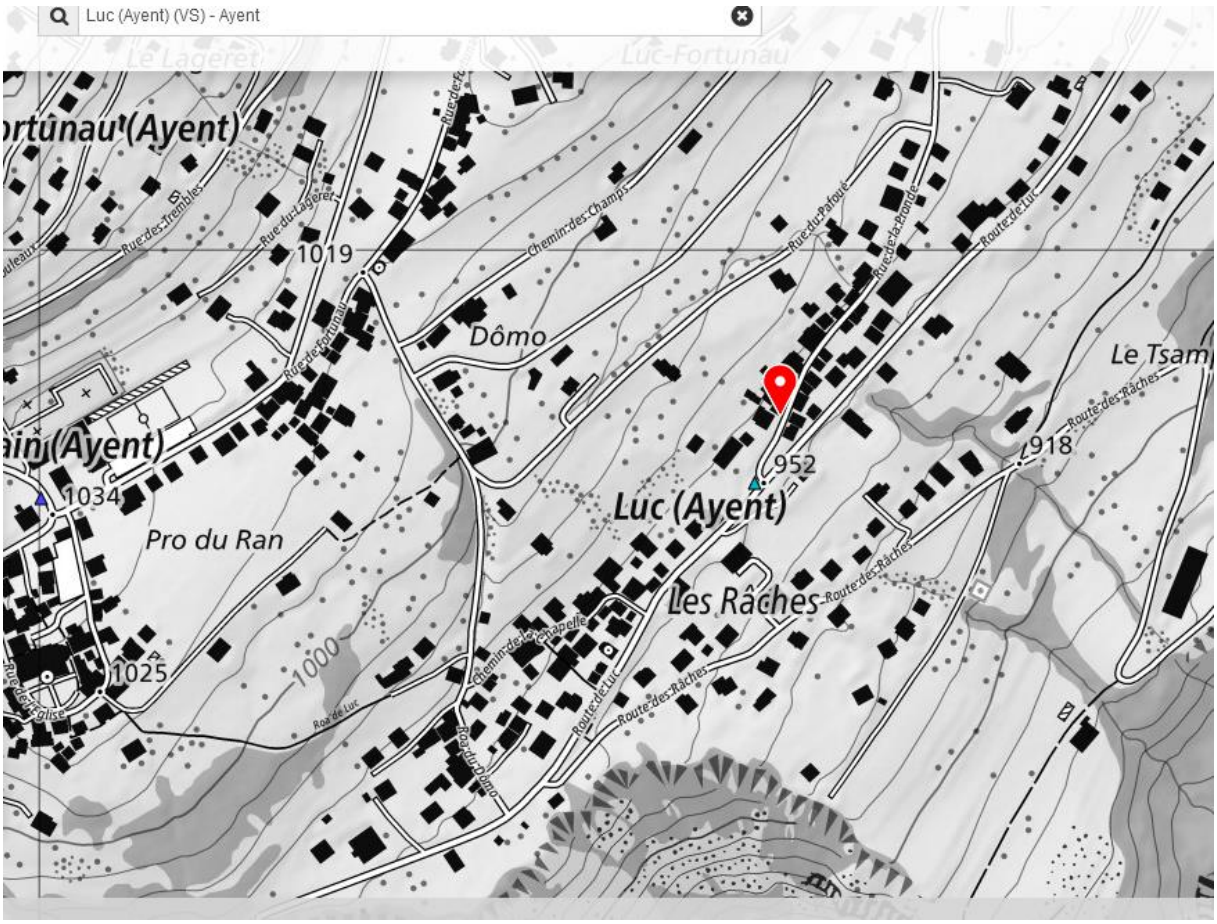

Kein Eintrag in Unfallkarte / nichts ist geschehen??? Der Ort lässt sich via Todesanzeige finden:

sera présente dimanche 6 juin 2021 de 17 à 19 heures.

Adresse de la famille: Lucie Aymon
route de Luc 40, 1966 Ayent

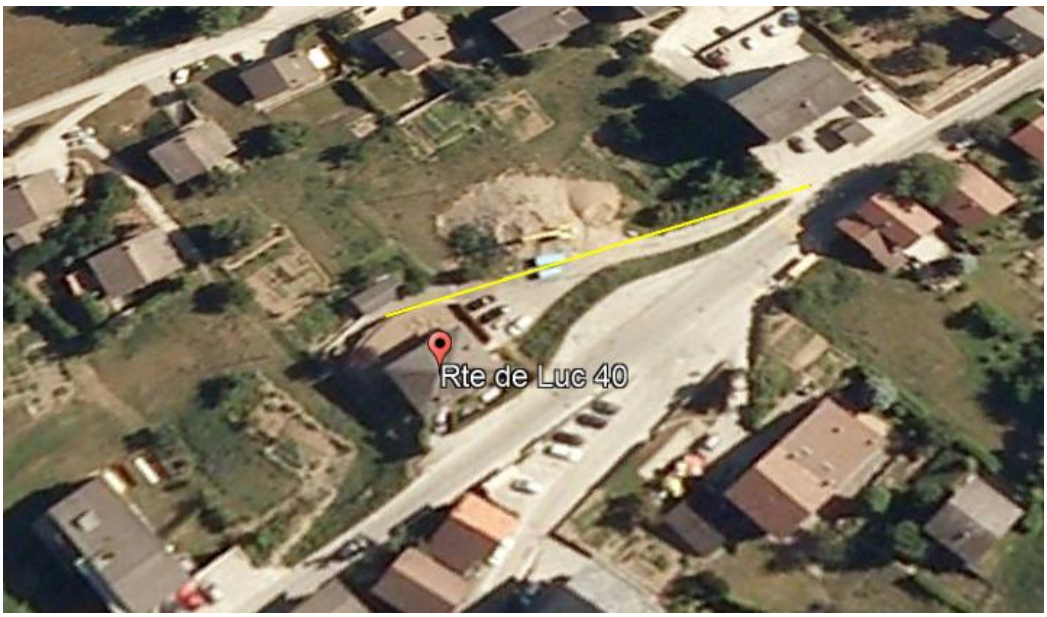

Vom P des Geschäftshauses - ex Tankstelle - rollt ein nicht gesicherter PW weg.

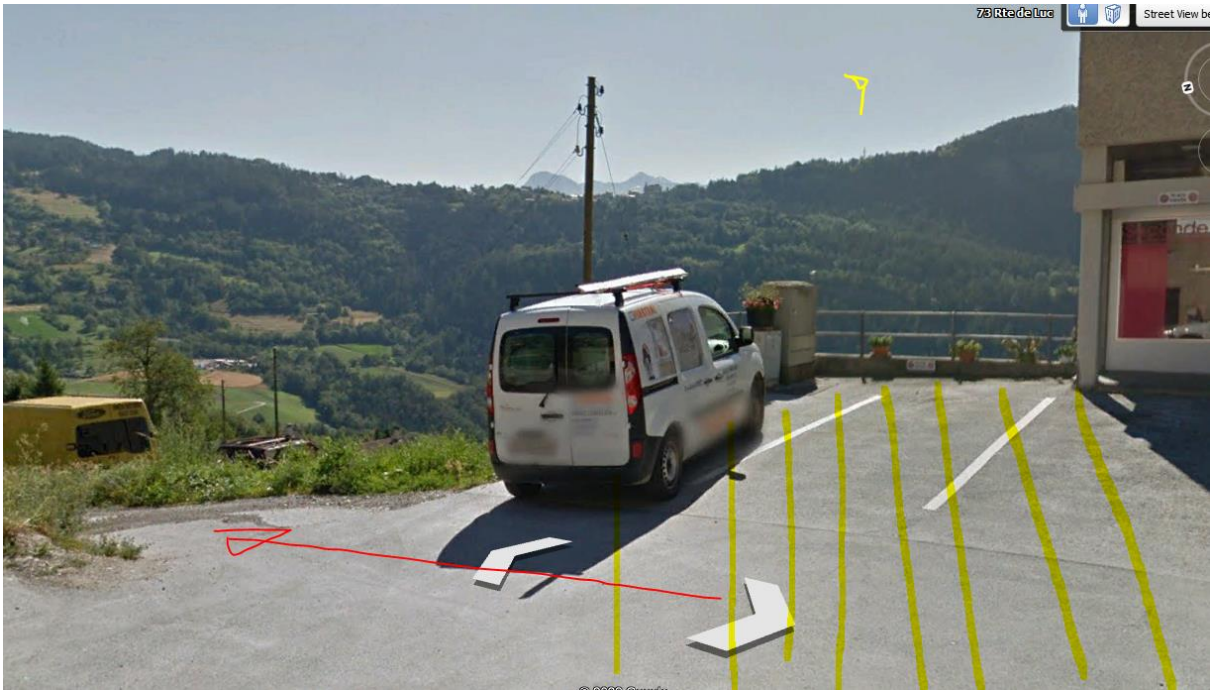

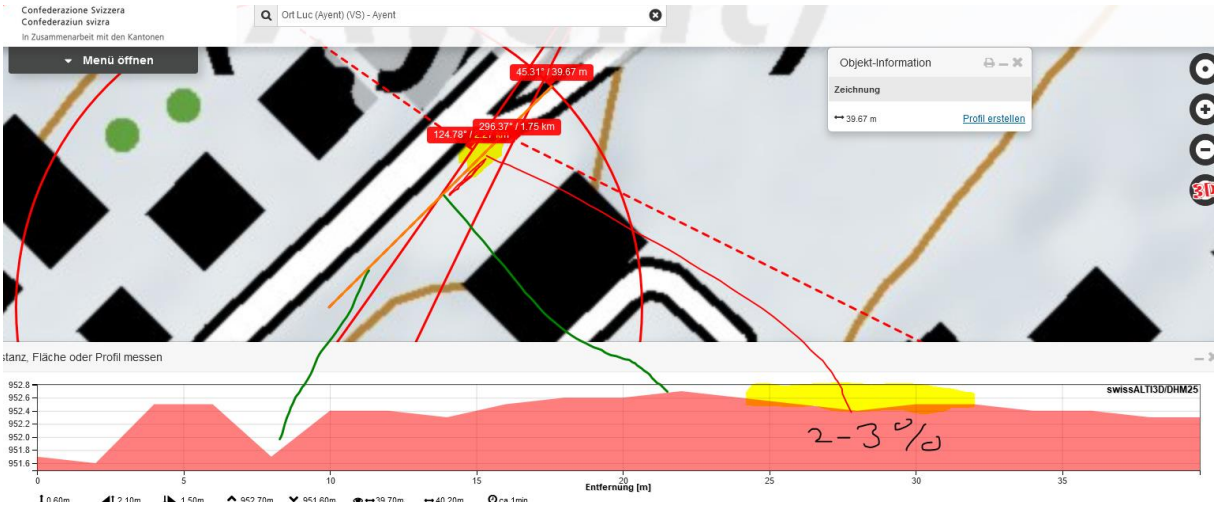

Das Gefälle des Vorplatzes beginnt erst auf der Höhe der alten Zapfsäulen, das Gefälle der Strasse ist über die begleitenden 50 m 5%:

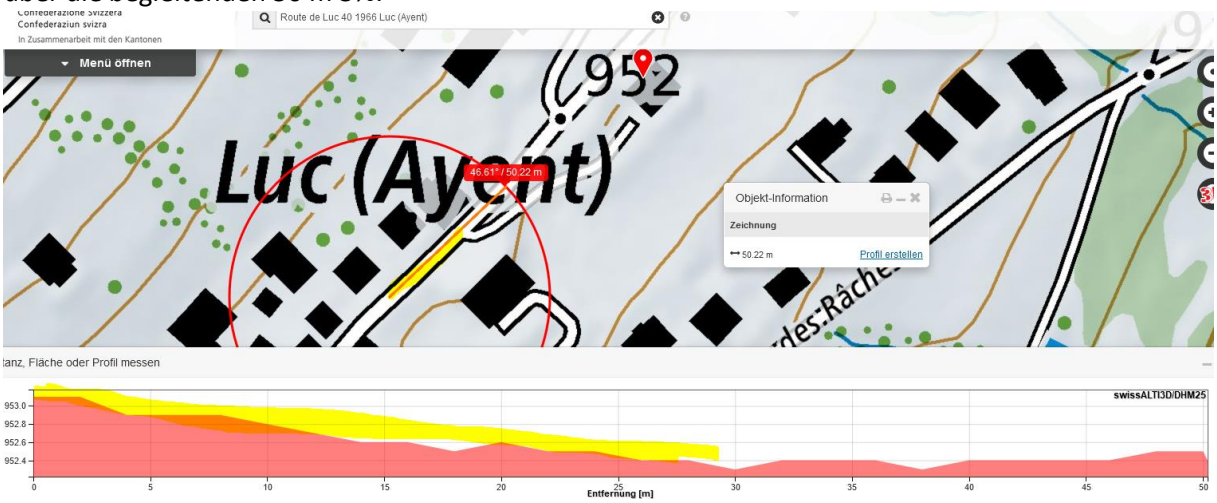

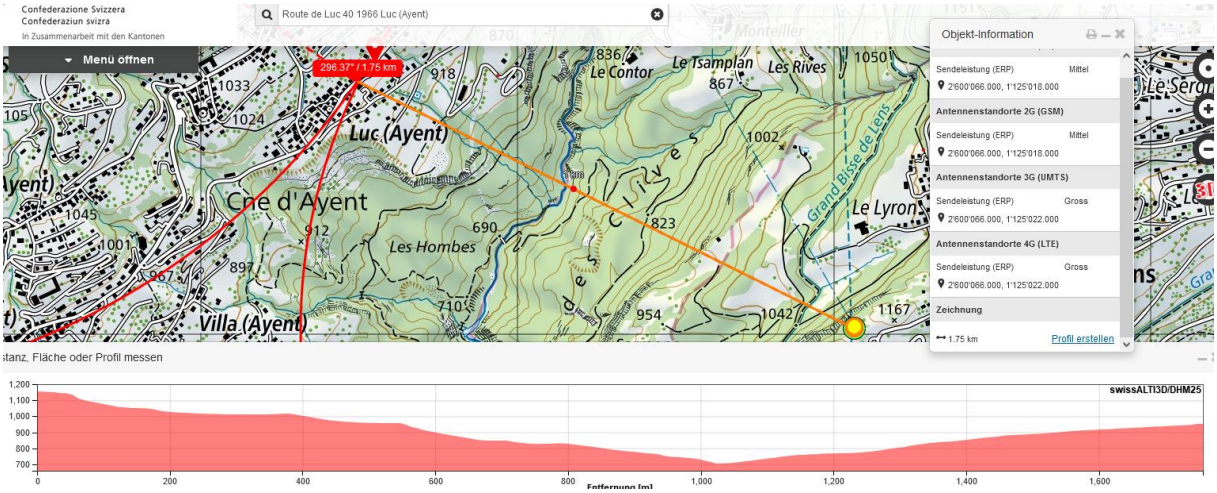

Hier strahlt ein Sender ein auf dem wahrscheinlichsten Ausgangsort (weiter zurück sind Bauten)

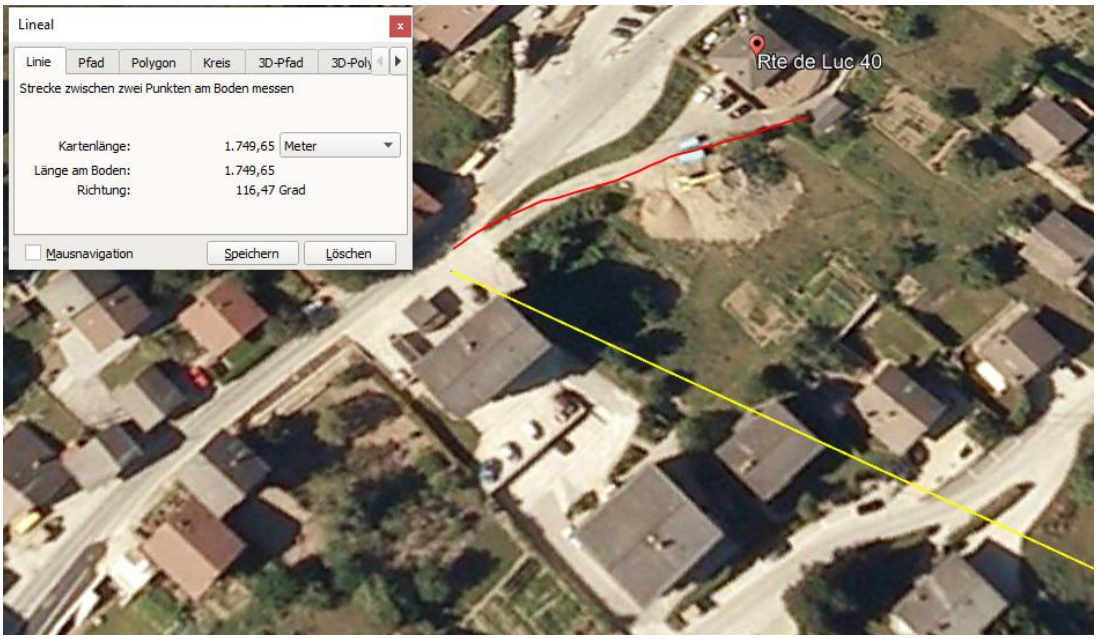

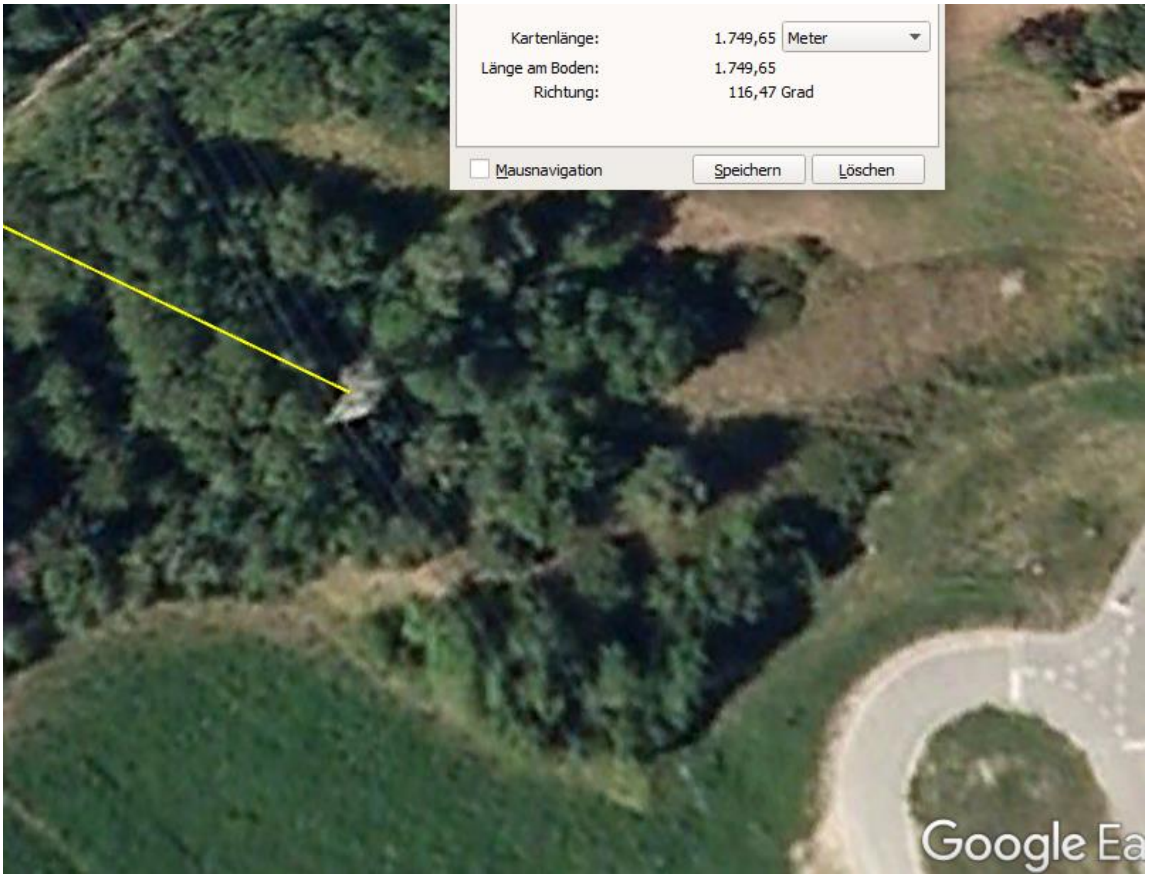

Dreifach belegt

Dass der Ort, wo das Fahrzeug ungesichert verlassen wurde, unter direkter seitlicher Einstrahlung von 3 direkt - mit der Hauptstrahlrichtung und gleicher Höhe - auf Luc gerichteten Sendern steht, ist sehr wahrscheinlich.

Wetter trocken, gemäss Polizeibild

Zum Verständnis der Abläufe bei solchen Unfällen:

Niels Kuster et al. **NFP 57:** http://www.snf.ch/SiteCollectionDocuments/nfp/nfp57/nfp57_synthese_d.pdf Mobilfunk bewirkt Veränderungen der Hirnströme

M. Mevisssen / D. Schürmann: Manmade Electromagnetic Fields and Oxidative Stress—Biological Effects and Consequences for Health. https://www.mdpi.com/1422-0067/22/7/3772

«Der unklare Unfall in der Verkehrsmedizin» (AGU-Seminar 2015) Dr. Ulfert Grimm Fachbereich Verkehrsmedizin Institut für Rechtsmedizin St.Gallen http://agu.ch/1.0/pdf/agu-seminar15.pdf

«Wirkungen des Mobil- und Kommunikationsfunks» Eine Schriftenreihe der Kompetenzinitiative zum Schutz von Mensch, Umwelt und Demokratie e.V.

https://www.diagnose-funk.org/publikationen/dokumente-downloads/kompetenzinitiative-broschuerenreihe

Wirkungen von Elektrosmog auf Verkehrsunfälle: https://www.hansuelistettler.ch/elektrosmog/elektrosmog-im-verkehr/studie

Möglichkeit der Messung von Sendeleistungen 5G: https://www.gigaherz.ch/5g-alarmierende-resultate-erster-testmessungen/

Funktionsweise von 5G-Antennen: "Understanding Massive MIMO in roughly 2 minutes": https://www.youtube.com/watch?v=XBb481RNqGw

Zum Thema Herzrhythmus hat Prof. Magda Havas, Trent University, publiziert: https://magdahavas.com/electrosmog-exposure/home-environment/new-study-radiation-from-cordless-phone-base-station-affects-the-heart/ Zusammenfassung im emf-portal: https://www.emf-portal.org/de/article/18905

Magnetfelder unter Hochspannungsleitungen: https://www.bfs.de/SharedDocs/Videos/BfS/DE/emf-stromleitung.html