24.06.2015

Winterthur ZH - 7-jähriges Kind tödlich verunglückt - Unfall zwischen LKW und radfahrendem Jungen - Zeugenaufruf

Autor/Quelle: Stapo Winterthur

Am Dienstagnachmittag (23.6.2015), um 17 Uhr, kam es auf der Tösstalstrasse, Höhe Scheideggstrasse, zu einem Unfall zwischen einem Lastwagen und einem 7-jährigen Velofahrer. Das Kind kam dabei ums Leben. Der Unfallhergang ist zurzeit unklar. Daher sucht die Stadtpolizei Winterthur Zeuginnen und Zeugen. Die Tösstalstrasse wurde für die Unfallaufnahme und die Spurensicherung gesperrt. Für die Betreuung der betroffenen Eltern und für Kinder, die den Unfall beobachtet haben, wurde die Notfallseelsorge aufgeboten.

Im Einsatz standen nebst der Stadtpolizei Winterthur, die Feuerwehr Winterthur, der Rettungsdienst Winterthur und die Kantonspolizei Zürich für die Spurensicherung.

Zeugenaufruf
Personen die zum Unfallhergang sachdienliche Angaben machen können werden gebeten, sich mit der Stadtpolizei Winterthur, Tel-Nr. 052 267 51 52, in Verbindung zu setzen.

https://stadt.winterthur.ch/gemeinde/verwaltung/sicherheit-und-umwelt/stadtpolizei/aktuelles-news/news/3963

Winterthur ZH - 7-jähriges Kind tödlich verunglückt - Unfall zwischen LKW und radfahrendem Jungen -

Zeugenaufruf

Scheideggstrasse 4 8400 Winterthur
Objekt-Information
Strassenverkehrsunfälle mit Personenschaden (Bundesamt für Strassen)
Unfalltyp Einbiegeunfall
Unfalltag Dienstag / 17h-18h / Juni 2015
Unfallschwerekategorie Unfall mit Getöteten
Strassenart Hauptstrasse
Kanton ZH
BFS-Gemeinde-Nr. 0230
Waldegg

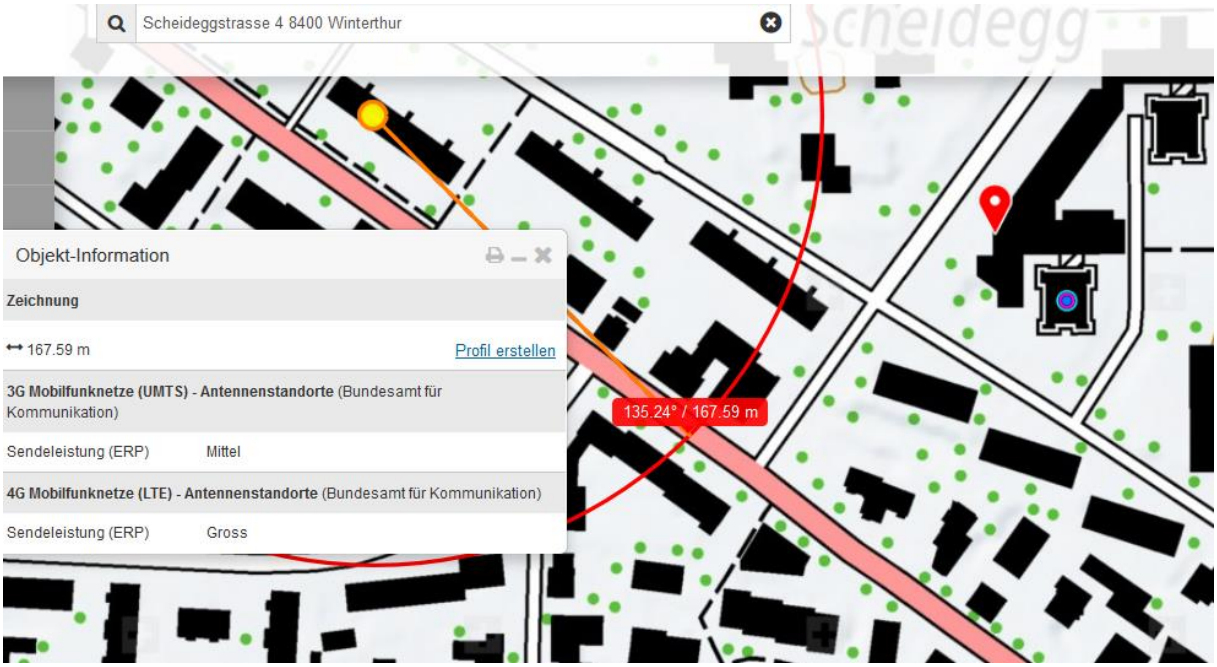
Scheideggstrasse 4 8400 Winterthur
Objekt-Information
Zeichnung
167.59 m
Profil erstellen
3G Mobilfunknetze (UMTS) - Antennenstandorte (Bundesamt für Kommunikation)
Sendeleistung (ERP) Mittel
4G Mobilfunknetze (LTE) - Antennenstandorte (Bundesamt für Kommunikation)
Sendeleistung (ERP) Gross
135.24° / 167.59 m

130
© 2017 Google
© 2009 GeoBasis-DE/BKG
© 2017 Google
Bildaufnahmedatum: 8/2014 47°29'29.42" N 8°44'47.09" O Hohe

Scheideggstrasse 4 8400 Winterthur
135.24° / 167.59 m
247.16° / 146.21 m
Objekt-Information
Zeichnung
146.21 m
Profil erste
Mobilfunknetze GSM - Antennenstandorte (Bundesamt für Kommunikation)
Sendeleistung (ERP) Mittel
3G Mobilfunknetze (UMTS) - Antennenstandorte (Bundesamt für Kommunikation)
Sendeleistung (ERP) Mittel
4G Mobilfunknetze (LTE) - Antennenstandorte (Bundesamt für Kommunikatio
Sendeleistung (ERP) Mittel

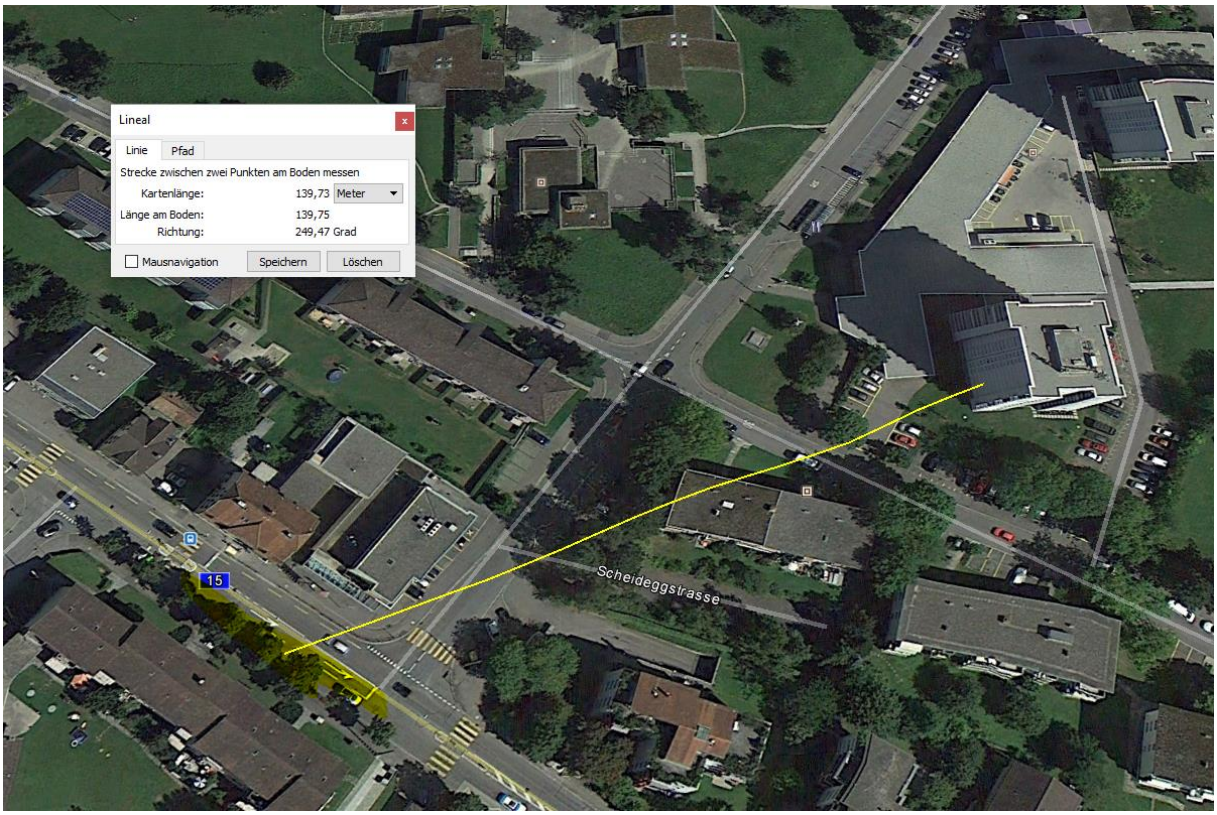
Lineal
Linie
Pfad
Strecke zwischen zwei Punkten am Boden messen
Kartenlänge: 139,73 Meter
Länge am Boden: 139,75
Richtung: 249,47 Grad
Mausnavigation
Speichern
Löschen
15
Scheideggstrasse