Goldach: Fussgängerin auf Fussgängerstreifen schwerst verletzt

Am Dienstagmorgen (15.02.2022), kurz nach 08:15 Uhr, ist eine 38-jährige Frau auf der St.Gallerstrasse auf einem Fussgängerstreifen schwerst verletzt worden. Sie war im Begriff mit ihrem 1-jährigen Sohn im Kinderwagen den Fussgängerstreifen zu überqueren und wurde dabei von einem Lieferwagen erfasst. Das Kind im Kinderwagen wurde nur leicht verletzt.

Die 38-jährige Frau überquerte von rechts nach links den Fussgängerstreifen und führte ihren 1-jährigen Sohn im Kinderwagen mit. Zur gleichen Zeit fuhr ein 22-jähriger Mann mit einem Lieferwagen vom Segelkreisel her kommend in Fahrtrichtung Rorschach. Dabei erfasste der Lieferwagen die 38-jährige Frau auf dem Fussgängerstreifen. Der Kinderwagen mit dem 1-jährigen Knaben kippte um. Das Kleinkind wurde nur leicht verletzt. Es wurde mit dem Rettungsdienst ins Spital gebracht. Die Mutter des Kindes erlitt schwerste Verletzungen. Sie wurde durch den Rettungsdienst und den Notarzt erstversorgt und anschliessend ins Spital gebracht. Der Fahrer des Lieferwagens wurde nicht verletzt.

Nebst den Einsatzkräften der Kantonspolizei St.Gallen, dem Staatsanwalt, dem Notarzt und drei Rettungswagen stand die örtliche Feuerwehr im Einsatz. Diese leitete den Verkehr um. Die St.Gallerstrasse musste für die Dauer der Unfallaufnahme für den Verkehr gesperrt werden.

https://www.sg.ch/news/sgch_kantonspolizei/2022/02/goldach--fussgaengerin-auf-fussgaengerstreifen-schwerst-verletzt.html

Elektrosmog im Unfallablauf

Der Fahrer hat soeben den Kronenkreisel / Segelkreisel hinter sich gebracht, ein funkbelasteter Unfallschwerpunkt dieser Untersuchung.

Das Fahrzeug ist nicht mehr in der Endlage; die Endlage muss sich aufgrund der Stellung des Vorderrades etwa hier befinden

Ein Sendereinfluss von hinten via Rückspiegel ist denkbar, aber bisher noch nicht belegt. Hier stehen auch mehrere Häuser in der Sendelinie.

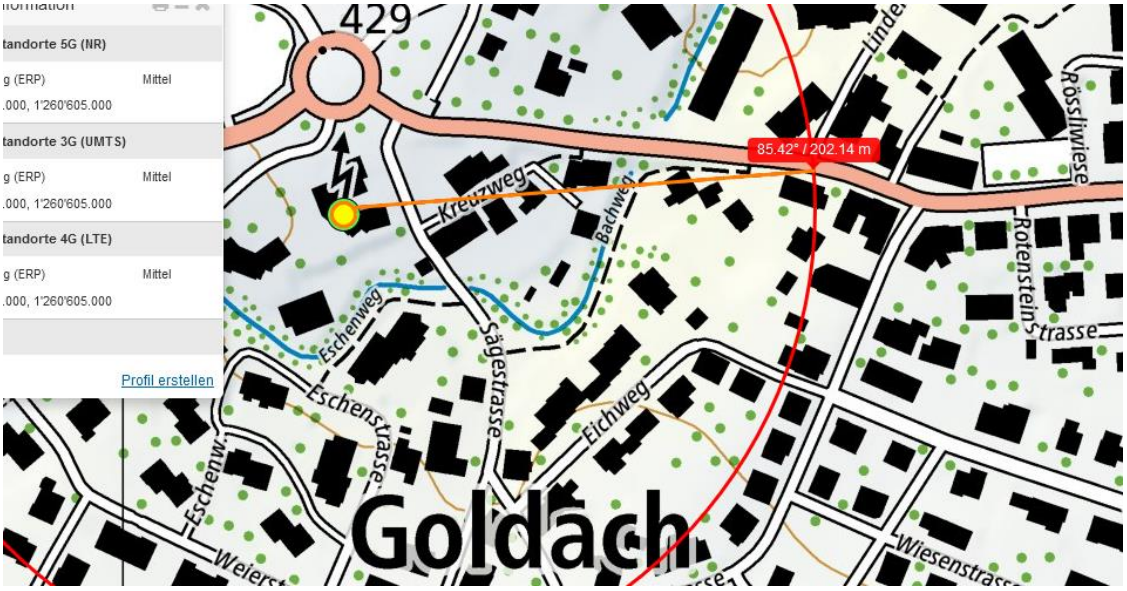

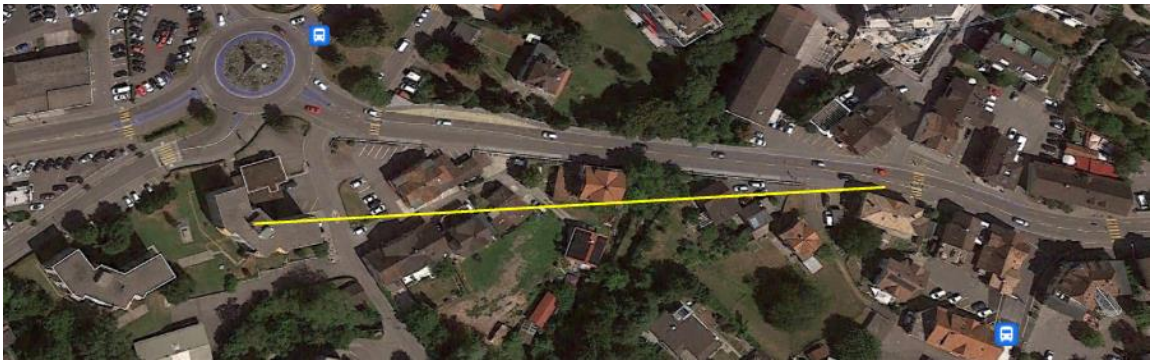

Ein Sendereinfluss von rechts ist hier gegeben:

Der Sender überstrahlt vermutlich die kleine Garage, der Fahrer sitzt erhöht

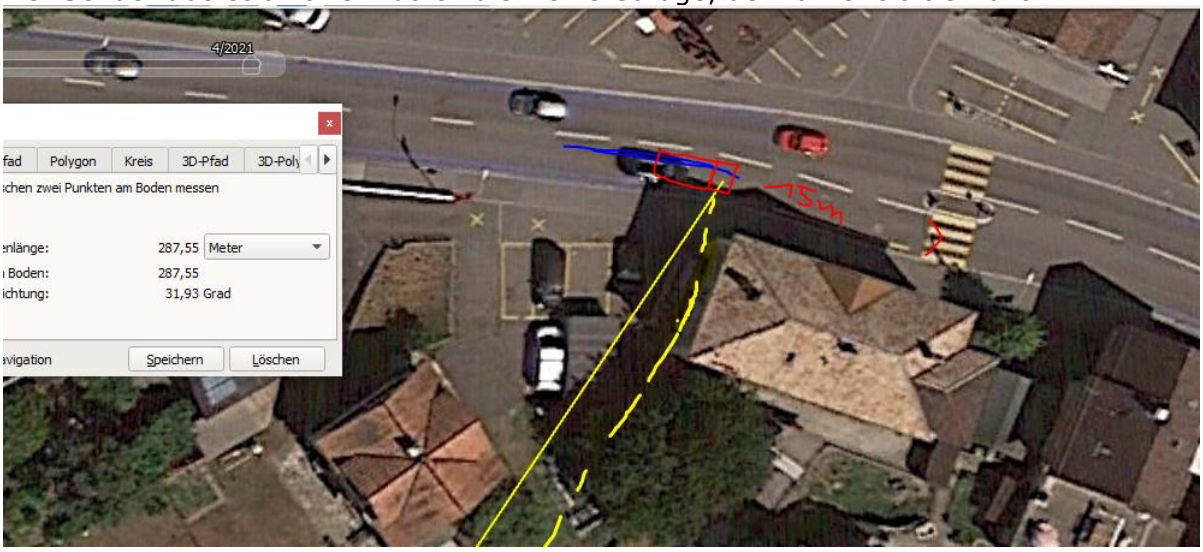

Und reflektiert flach, d.h. hoch wirksam, an der Plakatwand

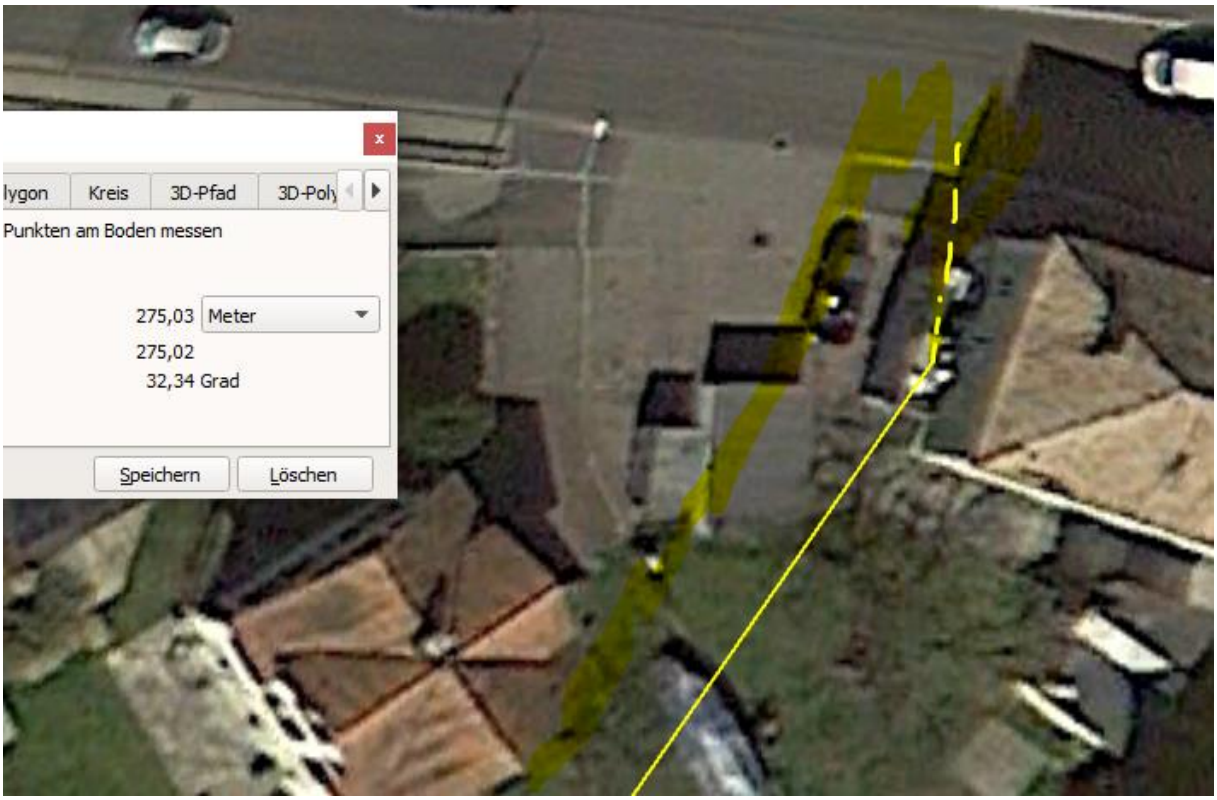

Hier hat er -bis 15 m vor dem Streifen - eine starke Belastung durch den von rechts mit hoher Transmission einwirkenden Sendestrahl.

Im Ort der Gebäudelücke hätte er die Frau erkennen sollen und noch genug Zeit zum Bremsen gehabt.

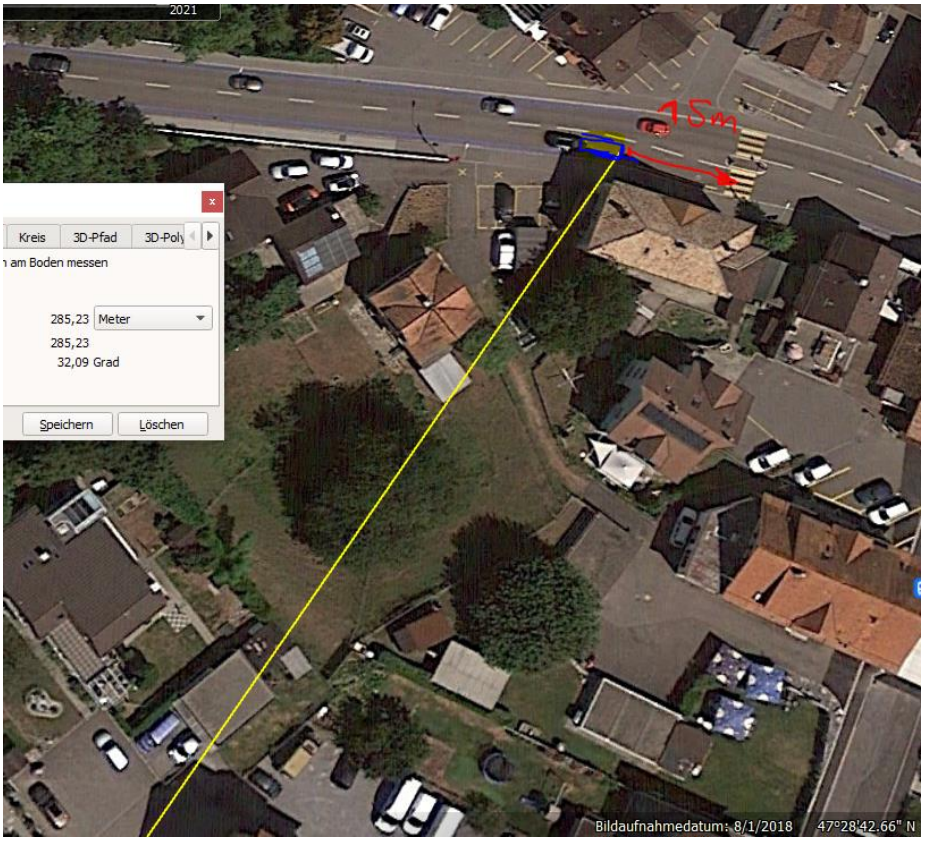

Er hat die Kurve jedenfalls korrekt befahren, eine Ablenkung ist unwahrscheinlicher.

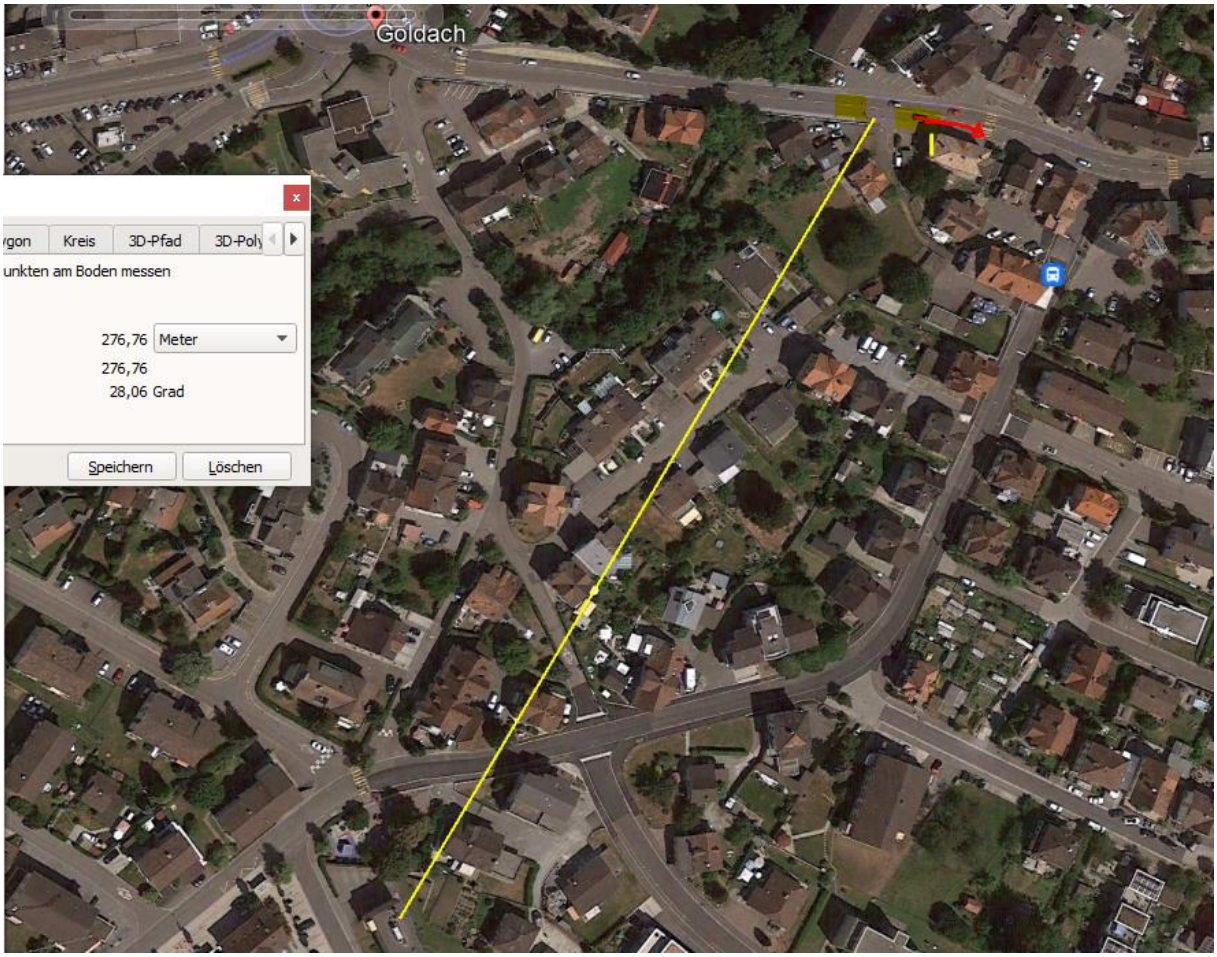

Die Vegetation dämpft im Winter deutlich weniger; die Gebäude unterhalb werden überstrahlt:

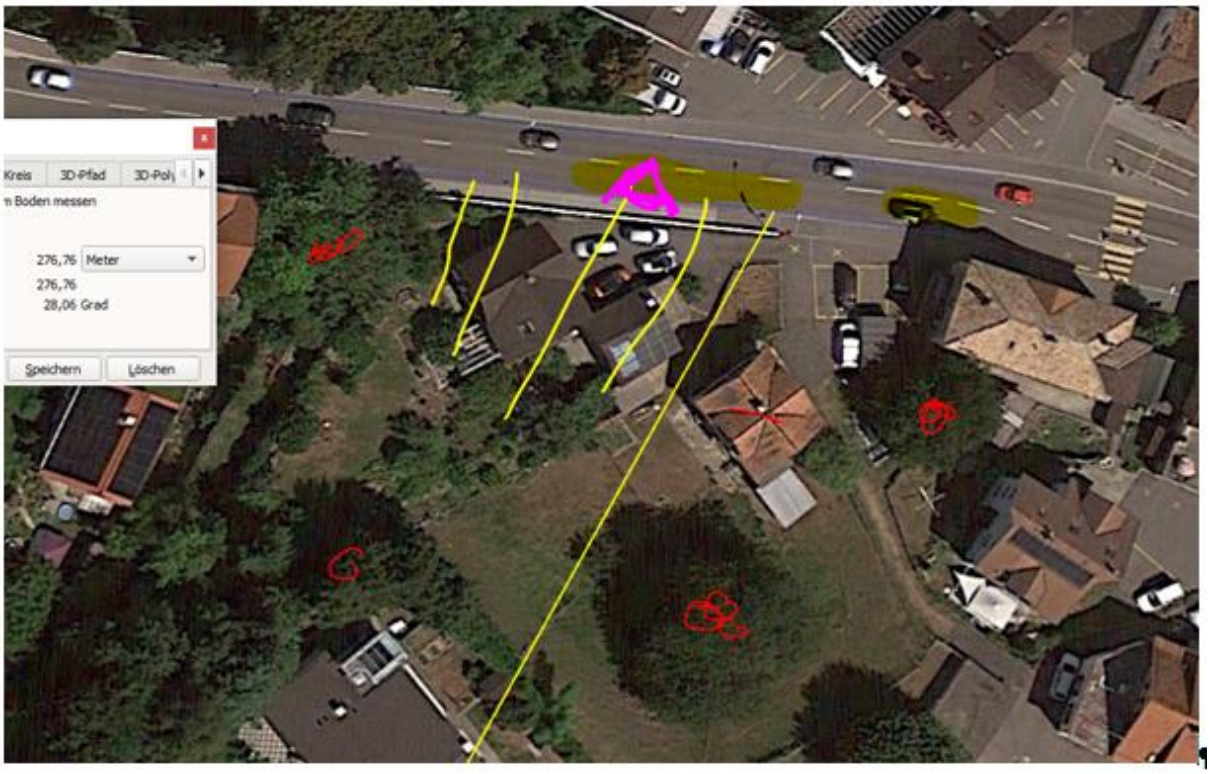

An dieser Stelle ist die Antenne zu sehen

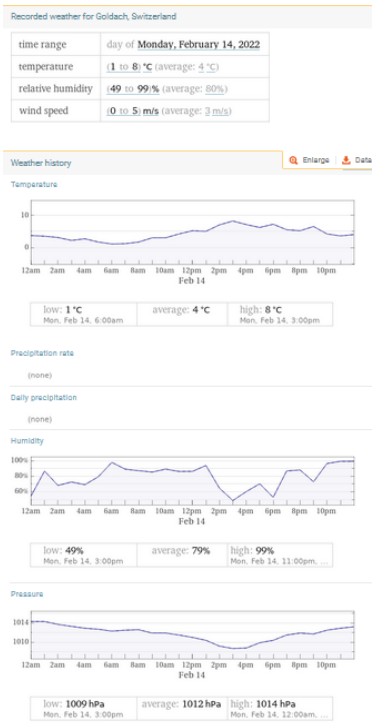

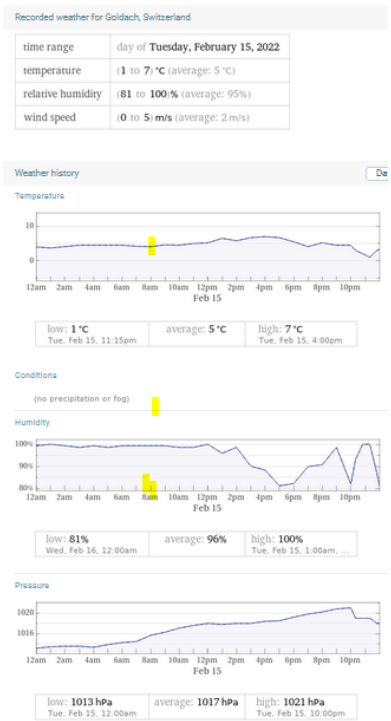

Wetter war aufgrund der Polizei-Bilder feucht oder regnerisch, das Modell sieht aber keine Niederschläge.

Strahlung eventuell gedämpft.

Fazit: Der Fahrer hat die Fussgängerin zu spät wahrgenommen. Die letzte Passage ist stark exponiert zum Sender rechts, der hier in einem effizienten 85%-Winkel einstrahlt.

Eine Messung in einem gleichen Fahrzeug wäre interessant, insbesondere der Beitrag der via rechten Rückspiegel von hinten reflektierten Strahlung.

Zum Verständnis der Abläufe bei solchen Unfällen:

Niels Kuster et al. **NFP 57:** http://www.snf.ch/SiteCollectionDocuments/nfp/nfp57/nfp57_synthese_d.pdf Mobilfunk bewirkt Veränderungen der Hirnströme

M. Mevisssen / D. Schürmann: Manmade Electromagnetic Fields and Oxidative Stress—Biological Effects and Consequences for Health. https://www.mdpi.com/1422-0067/22/7/3772

«Der unklare Unfall in der Verkehrsmedizin» (AGU-Seminar 2015) Dr. Ulfert Grimm Fachbereich Verkehrsmedizin Institut für Rechtsmedizin St.Gallen http://agu.ch/1.0/pdf/agu-seminar15.pdf

«Wirkungen des Mobil- und Kommunikationsfunks» Eine Schriftenreihe der Kompetenzinitiative zum Schutz von Mensch, Umwelt und Demokratie e.V.

https://www.diagnose-funk.org/publikationen/dokumente-downloads/kompetenzinitiative-broschuerenreihe

Wirkungen von Elektrosmog auf Verkehrsunfälle: https://www.hansuelistettler.ch/elektrosmog/elektrosmog-im-verkehr/studie

Zur Möglichkeit der Messung von Sendeleistungen 5G: https://www.gigaherz.ch/5g-alarmierende-resultate-erster-testmessungen/

Zur Funktionsweise von 5G-Antennen: "Understanding Massive MIMO in roughly 2 minutes": https://www.youtube.com/watch?v=XBb481RNqGw

Zum Thema Herzrhythmus hat Prof. Magda Havas, Trent University, publiziert: https://magdahavas.com/electrosmog-exposure/home-environment/new-study-radiation-from-cordless-phone-base-station-affects-the-heart/ Zusammenfassung im emf-portal: https://www.emf-portal.org/de/article/18905

Magnetfelder unter Hochspannungsleitungen: https://www.bfs.de/SharedDocs/Videos/BfS/DE/emf-stromleitung.html

Hansueli Stettler.Bauökologie.Funkmesstechnik.Lindenstrasse 132