Jonschwil: Mit Einachser verunfallt

Am Freitag (24.12.2021), um ca. 11 Uhr, ist ein 67-jähriger Mann mit einem Motor-Einachser auf der Poststrasse von der Fahrbahn abgekommen. Dabei fiel der Mann auf die Strasse und zog sich leichte Verletzungen zu. Er musste vom Rettungsdienst ins Spital gebracht werden.

Der 67-Jährige fuhr mit seinem Motor-Einachser mit angehängtem Anhänger auf der Poststrasse Richtung Oberuzwil. Höhe Bettenauerstrasse beabsichtigte er nach links abzubiegen. Aus bislang unbekanntem Grund geriet der Motor-Einachser dabei über den rechten Fahrbahnrand und fuhr die ansteigende Böschung hoch. Dabei verlor der Mann das Gleichgewicht und fiel auf die Strasse, wo er verletzt liegenblieb. Am Fahrzeug entstand kein Sachschaden. Der 67-Jährige wurde mit leichten Verletzungen vom Rettungsdienst ins Spital gebracht.

https://www.sg.ch/news/sgch_kantonspolizei/2021/12/jonschwil--mit-einachser-verunfallt.html

Elektrosmog im Unfallablauf

Beim Abbiegen mit dem langsamen Gefährt muss er - über seine Ladung hinweg - nach hinten schauen. Dabei muss er sich vermutlich leicht aus

dem Sitz erheben. Bei der Drehbewegung des Oberkörpers hat er vermutlich die Lenkstange mitgezogen, ein Koordinationsproblem

Die Fahrt leicht bergab dürfte nicht ganz langsam gewesen sein

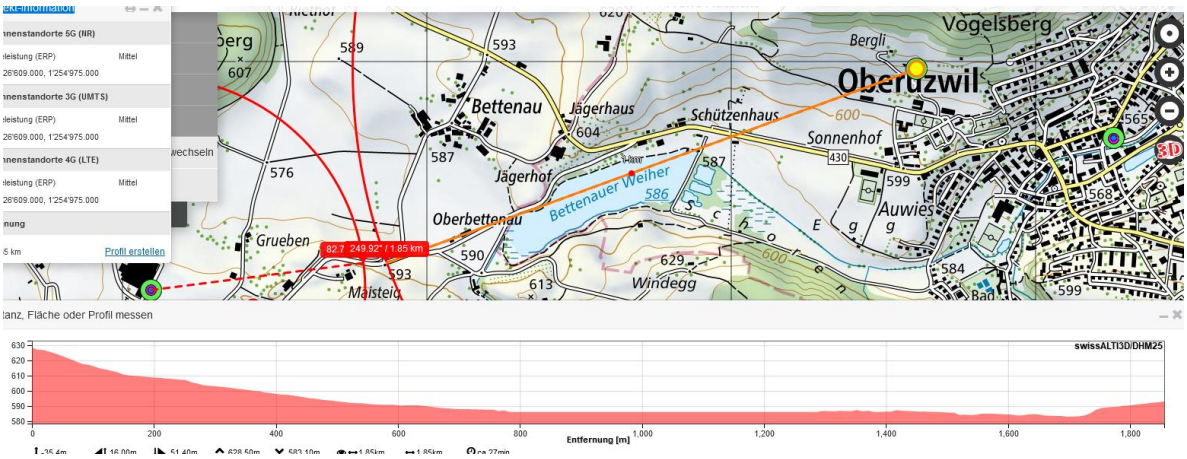

Der Sendereinfluss frontal ist gegeben. Der Sender hat eine SR nach WSW und ist einfach belegt:

Die Belastung durch den nahen Sender ist sehr tief, verglichen mit den beiden Sendern in über 3000 m Entfernung.

Sehr hohe Luftfeuchtigkeit am 28.12. um 16.00, vorher noch Regen. Allerdings erklärt dies nicht die noch viel schwächere Strahlungsbelastung durch den deutlich näheren Sender Oberuzwil,

Die beiden Sender von Rickenbach strahlen hier ein,

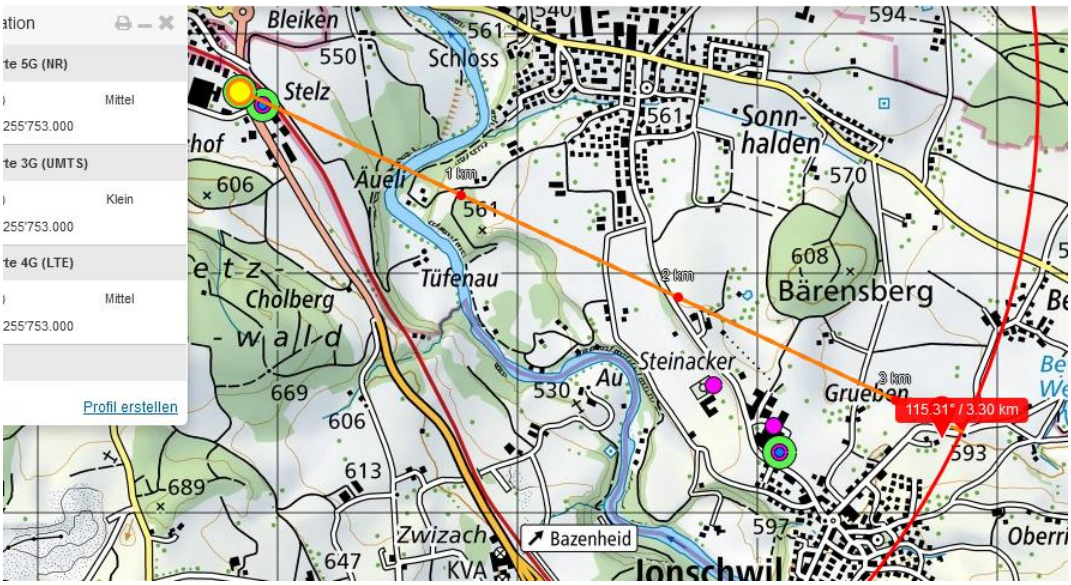

der Sender Jonschwil ist hinter dem Hügel

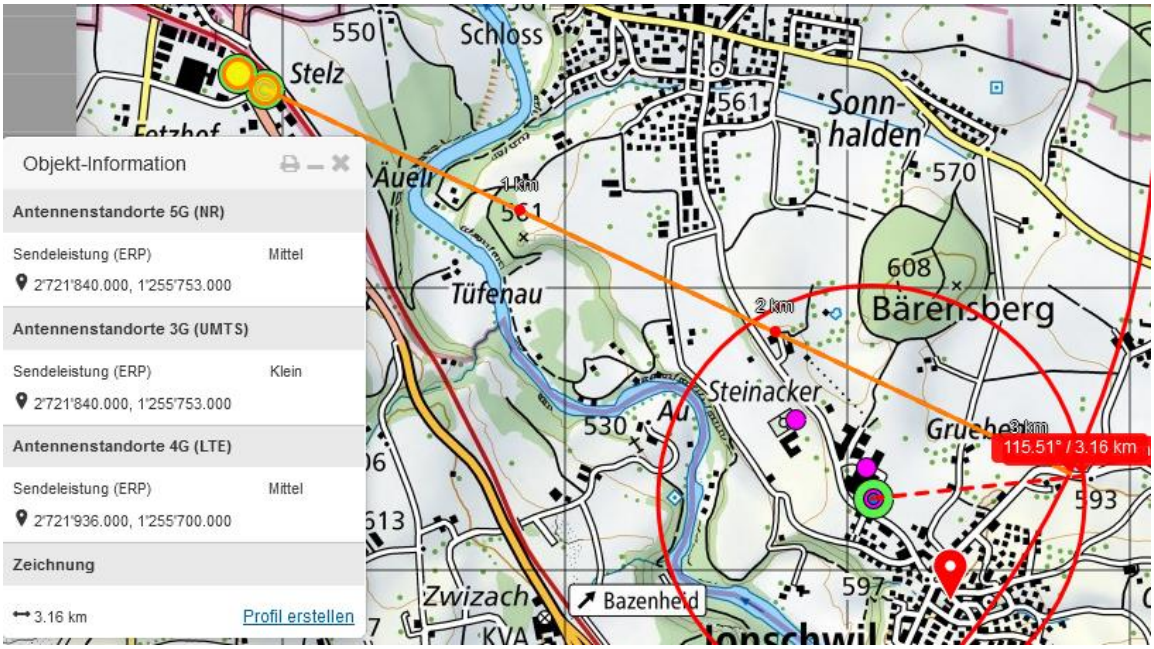

Kleinsender,beim Schulhaus zu wenig Leistung, tief und jedenfalls abgeschirmt durch die Kuppe.

Die beiden Sender in Rickenbach Stelz, mehrfach erfasst in dieser Untersuchung.

Beim zweiten Fall eines Einachser-Unfalls in dieser Untersuchung, dem Fall von Orières, war dies sicher nicht der Fall .

Dort war auf der Hauptstrasse ohne erkennbaren Grund ein Einachser in den Gegenverkehr gefahren, ein Mitfahrer gestorben, eine Mitfahrerin schwer verletzt, der 58-jährige Fahrer verletzt:

https://www.hansuelistettler.ch/images/unfallanalysen/4088_Orsieres_21.9.2019.pdf

Wetter trocken, gemäss Bild – leichter Regen kam erst im Verlauf der Unfallaufnahme..

Der Unfall steht nicht im Zusammenhang mit einer Funkbelastung

Eine zweite Messung könnte beschriebene Auffälligkeit die allenfalls klären.