Selbstunfall: Personenwagen kollidiert mit Reklameständer und kippt auf die Seite

Arlesheim BL: Am Dienstagmorgen, 09. November 2021, kurz vor 07.00 Uhr, ereignete sich in der Talstrasse in Arlesheim BL ein Selbstunfall, wobei ein Personenwagen auf die Seite kippte. Die Lenkerin wurde dabei verletzt.

Gemäss den bisherigen Erkenntnissen der Polizei Basel-Landschaft fuhr die 36-jährigePersonenwagenlenkerin in der Talstrasse Richtung Arlesheim / Dornach. Kurz nach dem Sportplatz geriet sie, aus bis anhin nicht restlos geklärten Gründen, an den rechtsseitigen Strassenrand, überfuhr den Randstein und kollidierte folglich mit einem Reklameständer. Nach der Kollision kippte das Fahrzeug und kam schlussendlich, auf der linken Fahrzeugseite liegend, auf der Talstrasse zum Stillstand.

Da sich die Beifahrertüre des umgekippten Fahrzeuges verkeilt hatte, musste die Lenkerin durch die aufgebotene Feuerwehr aus dem Personenwagen geborgen werden. Ausgelaufene Flüssigkeiten konnten durch die Feuerwehr gebunden, aufgenommen und fachgerecht entsorgt werden. Die verletzte Fahrzeuglenkerin wurde nach der Erstversorgung durch den Sanitätsdienst, zur Kontrolle, in ein Spital gebracht. Der total beschädigte Personenwagen musste durch ein Abschleppunternehmen aufgeladen und abtransportiert werden. Während der Tatbestandsaufnahme und des Abtransportes des verunfallten Fahrzeuges kam es zu kurzzeitigen Verkehrsbehinderungen.

https://www.baselland.ch/politik-und-behorden/direktionen/sicherheitsdirektion/polizei/polizeimeldungen/selbstunfall-personenwagen-kollidiert-mit-reklamestaender-und-kippt-auf-die-seite

Einfluss von Elektrosmog bei diesem Unfallablauf

Ungefährer Ablauf / Kollisionsstelle (altes streetview-Bild)

Senderlage von genau hinten, Auto Steilheck (Renault clio o.ä) mit hoher Transmission

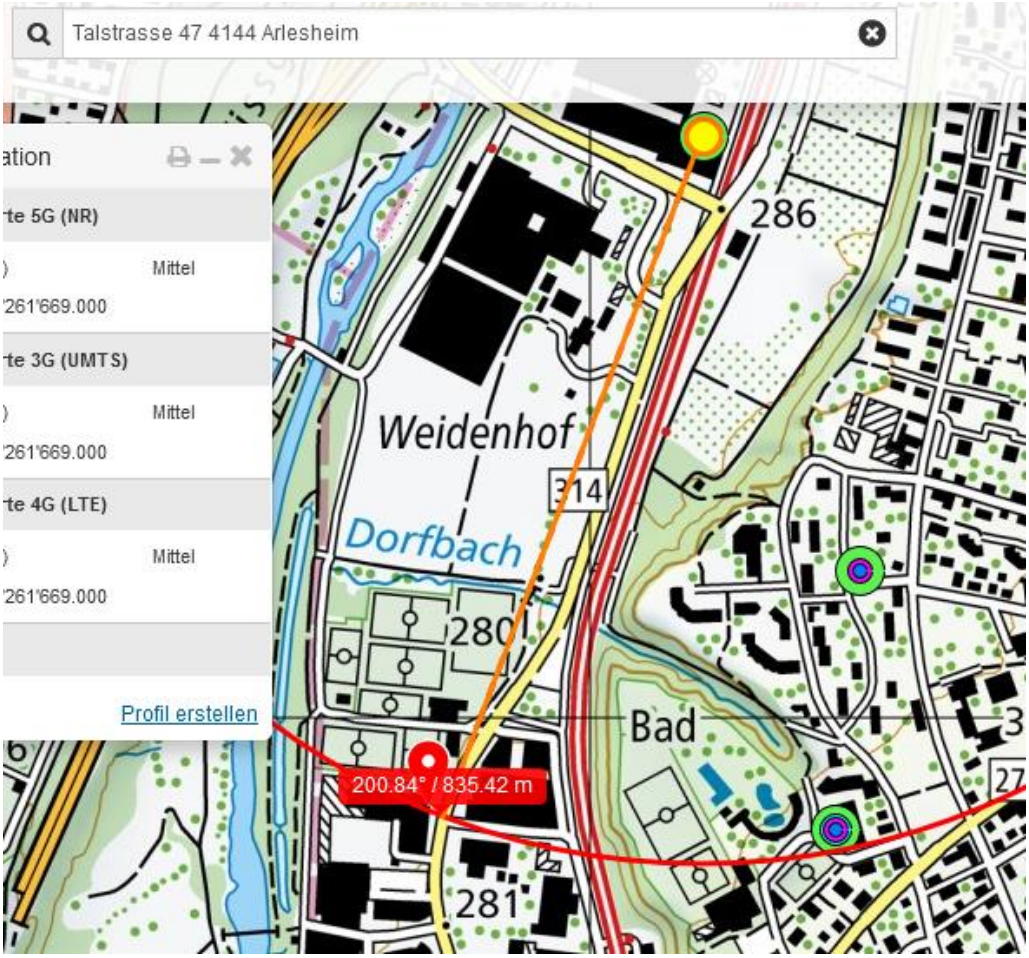

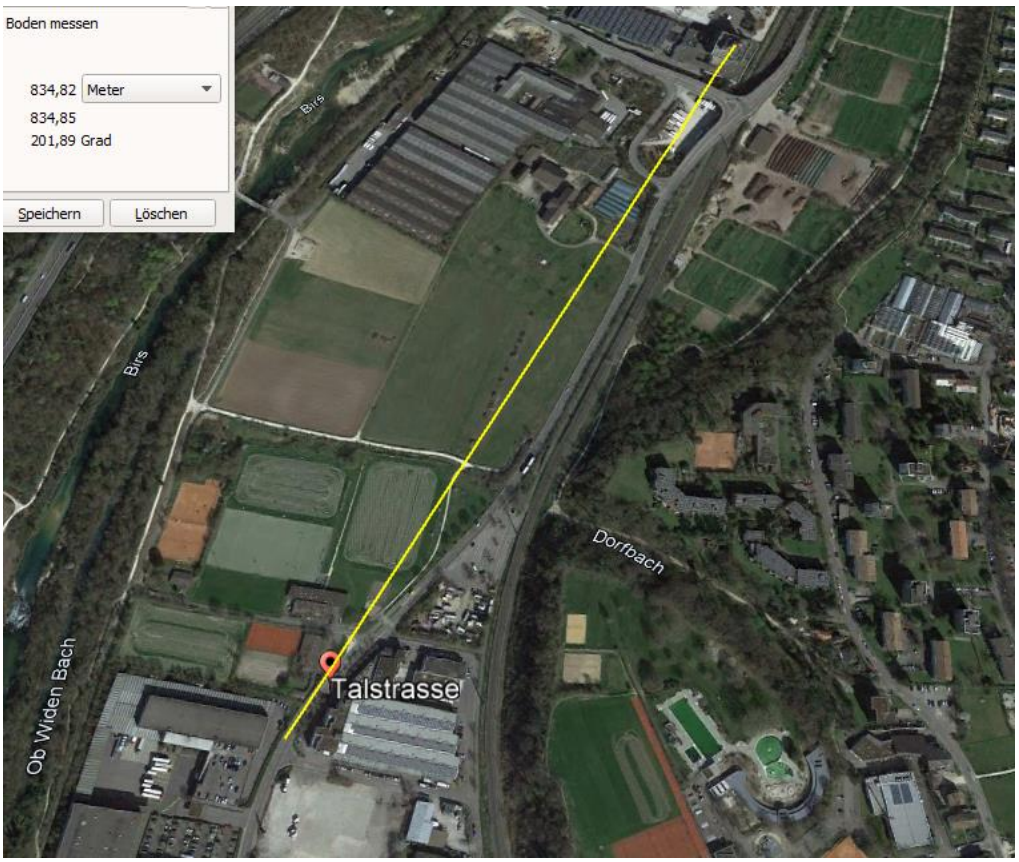

Der Senderstandort ist hoch, und dreifach genutzt

Hier wird bei allen Verkehrsbeziehungen auch das Feld der SBB und ihrer Transportleitung gequert

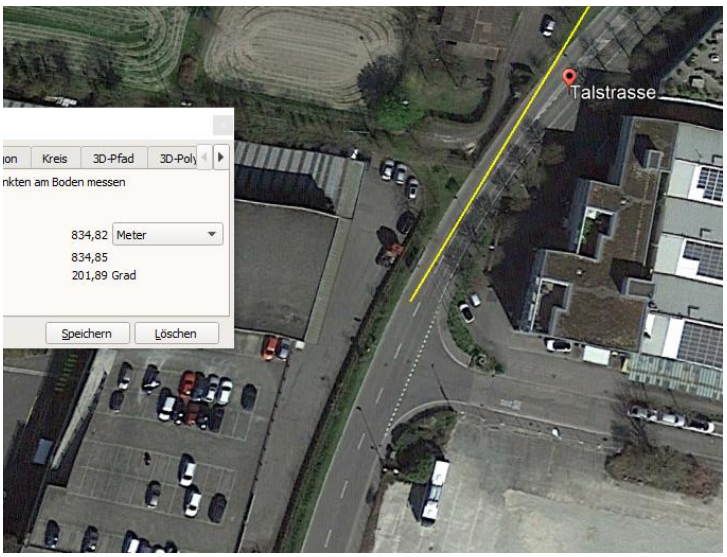

Hier wird sie von hinten mit ca. 170° direkt bestrahlt mit dem Winkel an der Fassade auch von frontal-links zusätzlich bestrahlt

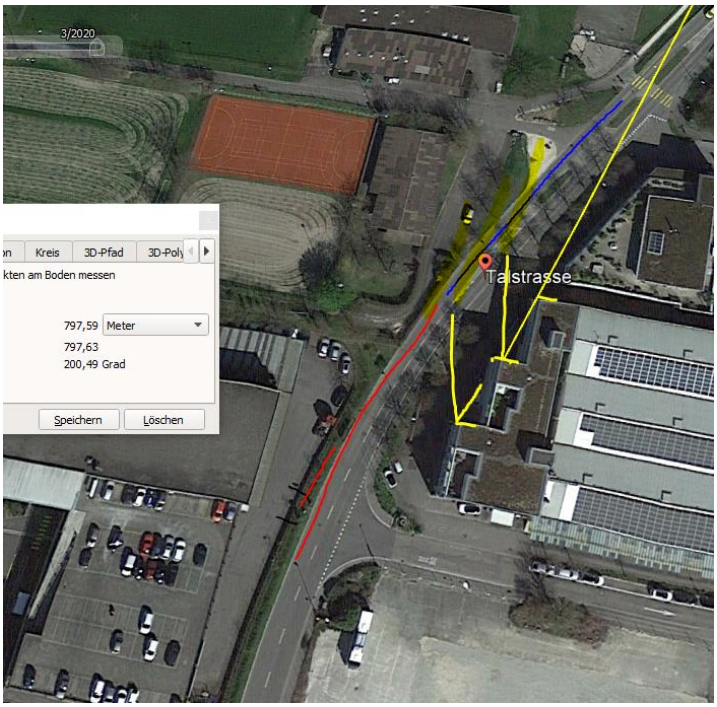

Ein Einfluss von links vom Hochhaus besteht auch hier, mit Reflexion

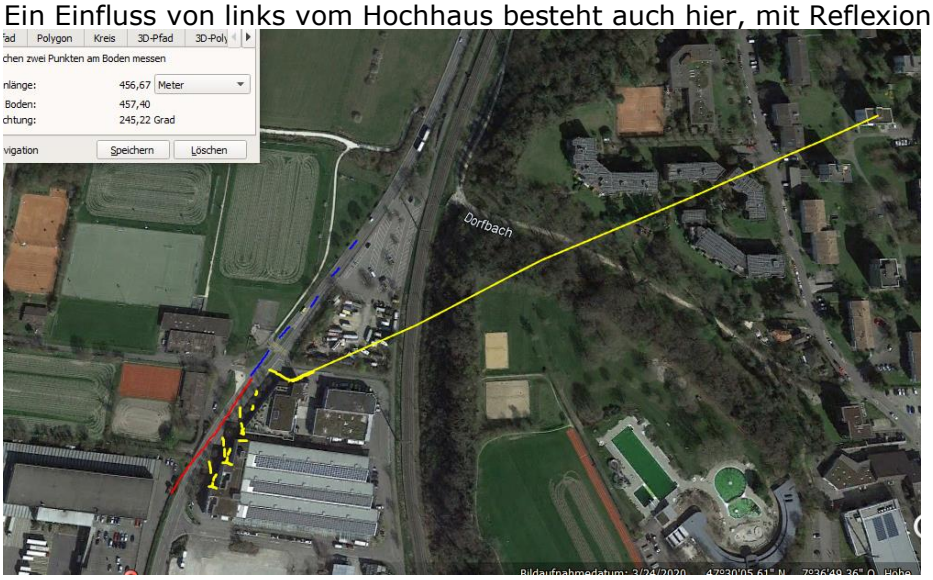

könnte ein Doppelstandort sein, Street-view genau um den Standort unterdrückt...

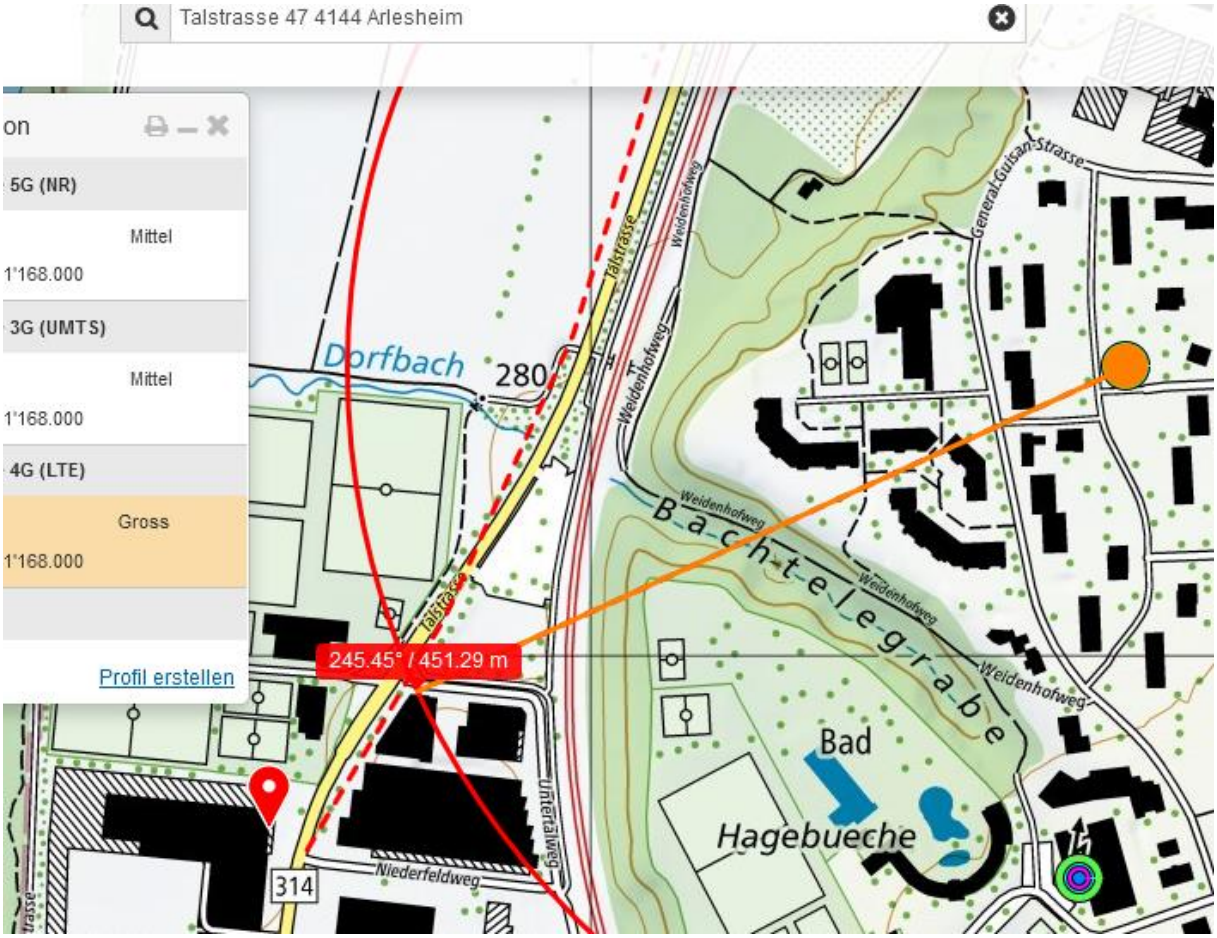

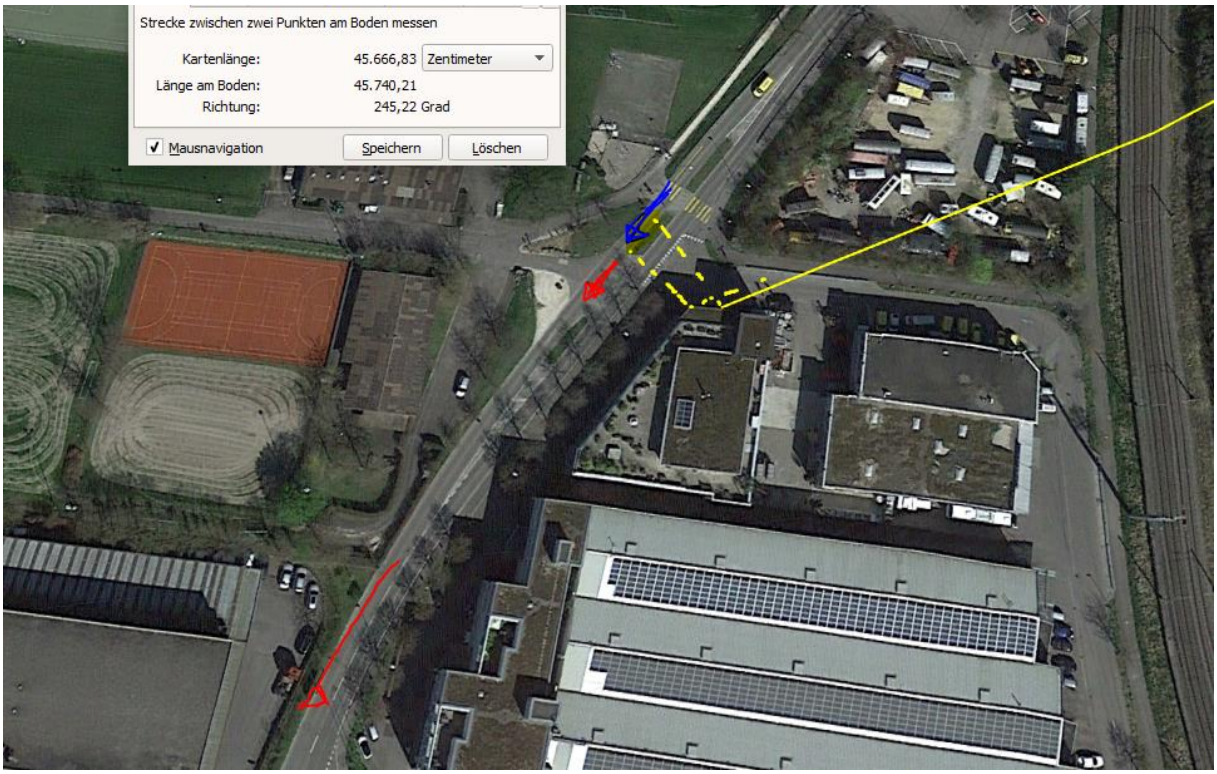

Die Durchfahrt zeichnet sich hier durch noch durch eine spezielle Materialisierung aus, heute sehr weit verbreitet, 5G kann hier fast verlustfrei reflektieren:

Ein dritter Senderstandort, ebenso von links wirkt ein:

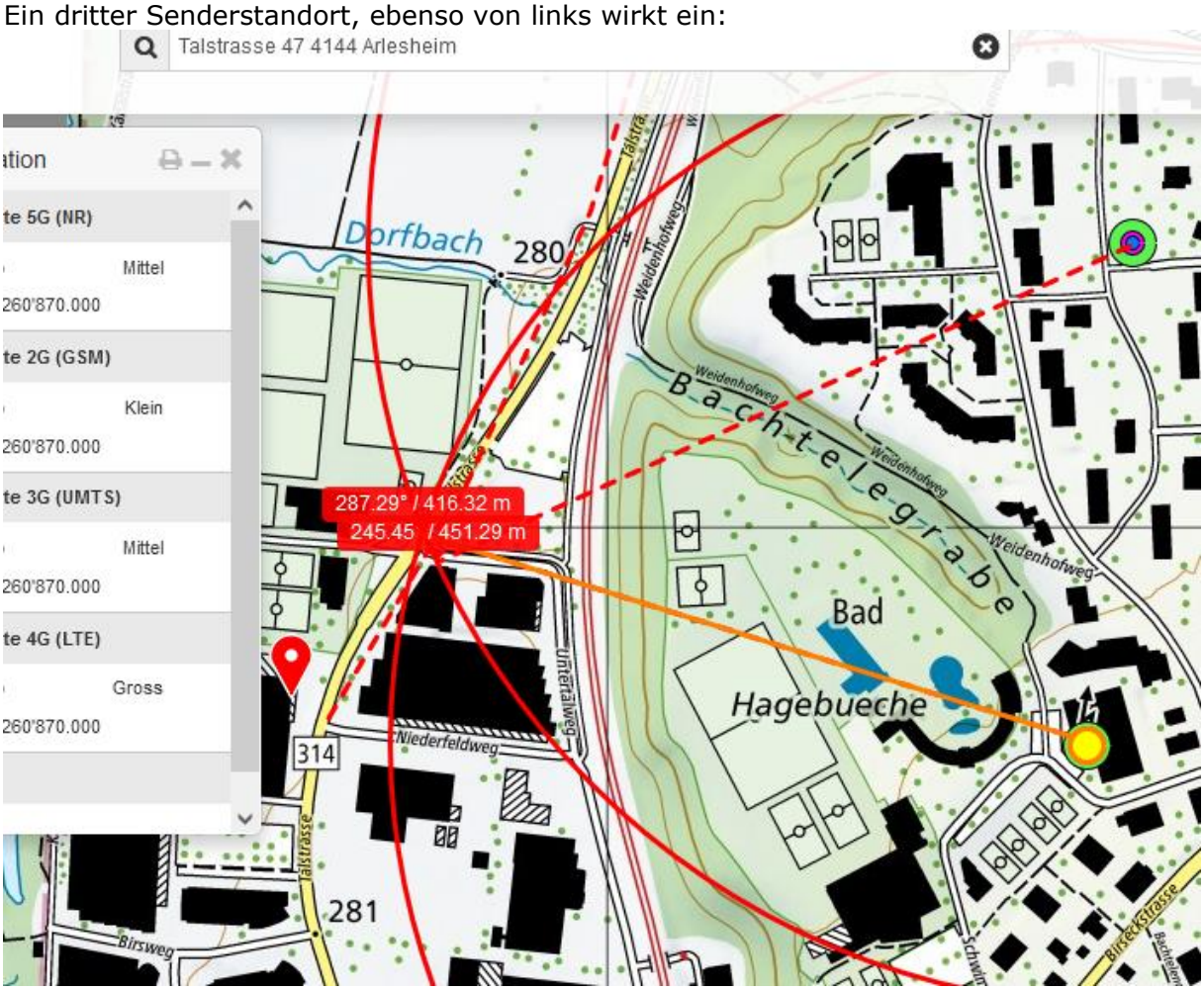

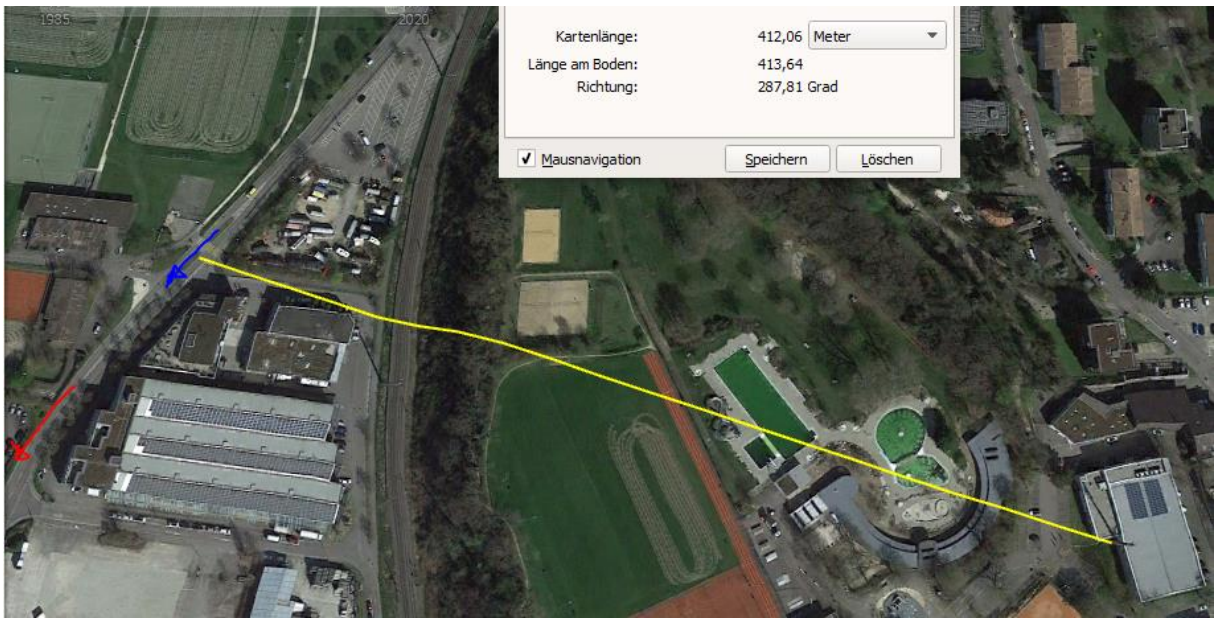

Die Belastung hier beim Kontrollverlust (d.h. Geradeausfahrt, *Sekundenschlaf*) durch insgesamt mindestens 16 direkte und 12 reflektierte Frequenzen übersteigt offensichtlich ihre biologischen und/oder neurologischen Fähigkeiten.

Wetter trocken, gemäss Polizeibild; Strahlung ungedämpft.

Zum Verständnis der Abläufe bei solchen Unfällen:

Niels Kuster et al. **NFP 57:** http://www.snf.ch/SiteCollectionDocuments/nfp/nfp57/nfp57_synthese_d.pdf Mobilfunk bewirkt Veränderungen der Hirnströme

M. Mevisssen / D. Schürmann: Manmade Electromagnetic Fields and Oxidative Stress—Biological Effects and Consequences for Health. https://www.mdpi.com/1422-0067/22/7/3772

«Der unklare Unfall in der Verkehrsmedizin» (AGU-Seminar 2015) Dr. Ulfert Grimm Fachbereich Verkehrsmedizin Institut für Rechtsmedizin St.Gallen http://agu.ch/1.0/pdf/agu-seminar15.pdf

«Wirkungen des Mobil- und Kommunikationsfunks» Eine Schriftenreihe der Kompetenzinitiative zum Schutz von Mensch, Umwelt und Demokratie e.V.

https://www.diagnose-funk.org/publikationen/dokumente-downloads/kompetenzinitiative-broschuerenreihe

Wirkungen von Elektrosmog auf Verkehrsunfälle: https://www.hansuelistettler.ch/elektrosmog/elektrosmog-im-verkehr/studie

Zur Möglichkeit der Messung von Sendeleistungen 5G: https://www.gigaherz.ch/5g-alarmierende-resultate-erster-testmessungen/

Zur Funktionsweise von 5G-Antennen: "Understanding Massive MIMO in roughly 2 minutes": https://www.youtube.com/watch?v=XBb481RNqGw

Zum Thema Herzrhythmus hat Prof. Magda Havas, Trent University, publiziert: https://magdahavas.com/electrosmog-exposure/home-environment/new-study-radiation-from-cordless-phone-base-station-affects-the-heart/ Zusammenfassung im emf-portal: https://www.emf-portal.org/de/article/18905

Hochspannungsleitungen und Magnetfelder am Boden: http://people.ee.ethz.ch/~pascal/Hochspann/BBoden.gif

Hansueli Stettler.Bauökologie.Funkmesstechnik.Lindenstrasse 132.9016 St.Gallen.www.hansuelistettler.ch.info@hansuelistettler.ch