http://www.kapo.zh.ch/internet/sicherheitsdirektion/kapo/de/aktuell/medienmitteilungen/2011_12/1112151e.html

Bülach: Radfahrerin bei Kollision mit Personenwagen getötet

Eine Radfahrerin ist am Mittwochabend (14.12.2011) in Bülach von einem Personenwagen angefahren und in ein entgegenkommendes Fahrzeug geschleudert worden. Sie verstarb wenig später im Spital an ihren schweren Verletzungen.

Kurz nach 17.30 Uhr befuhr die 25-jährige Velofahrerin die Badenerstrasse Richtung Höri und beabsichtigte Höhe Fabrikstrasse links in diese einzubiegen. Nachdem sie eingespurt und angehalten hatte, um den vortrittsberechtigten Gegenverkehr abzuwarten, wurde sie von einem nachfolgenden Personenwagen erfasst **und in ein entgegenkommendes Auto geschleudert**. Schwerverletzt überführten die alarmierten Rettungssanitäter die junge Frau ins Spital, wo sie an ihren schweren Verletzungen verstarb. Die Unfallverursacherin, eine **75-**jährige Frau sowie der 18-jährige Automobilist des entgegenkommenden Wagens blieben unverletzt.

Die Badenerstrasse wurde Höhe Fabrikstrasse für die Dauer der Unfallaufnahme während rund fünf Stunden gesperrt. Die Stadtpolizei Bülach sowie die Stützpunktfeuerwehr Bülach signalisierten eine örtliche Umleitung.

Nebst mehrerer Patrouillen der Kantonspolizei Zürich stand das Care-Team der Kantonspolizei Zürich, das Forensische Institut Zürich sowie die Stadtpolizei Bülach und die Stützpunktfeuerwehr Bülach im Einsatz.

Gegenlicht vom Gegen-Verkehr

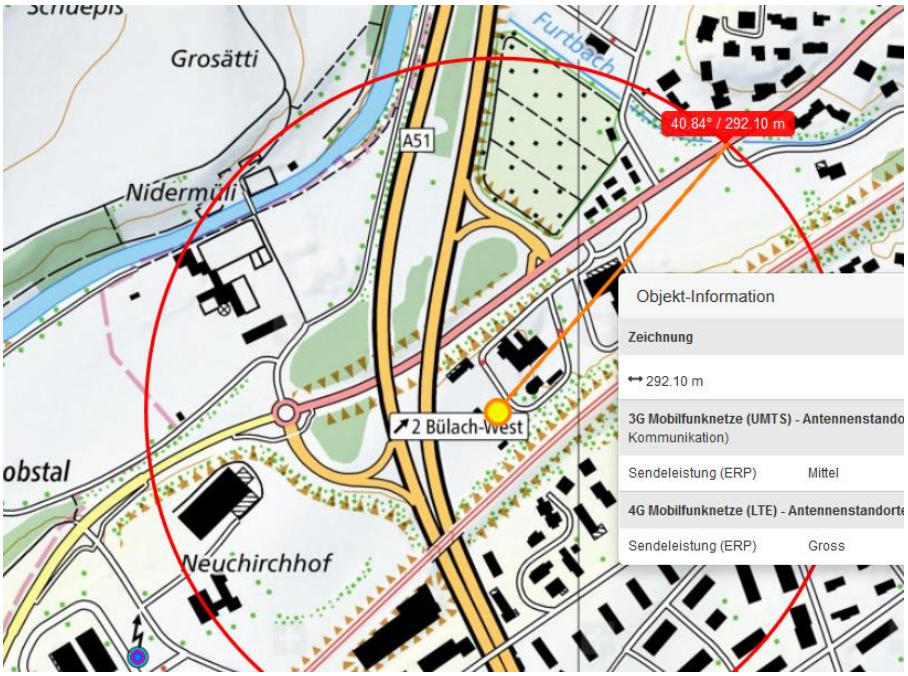

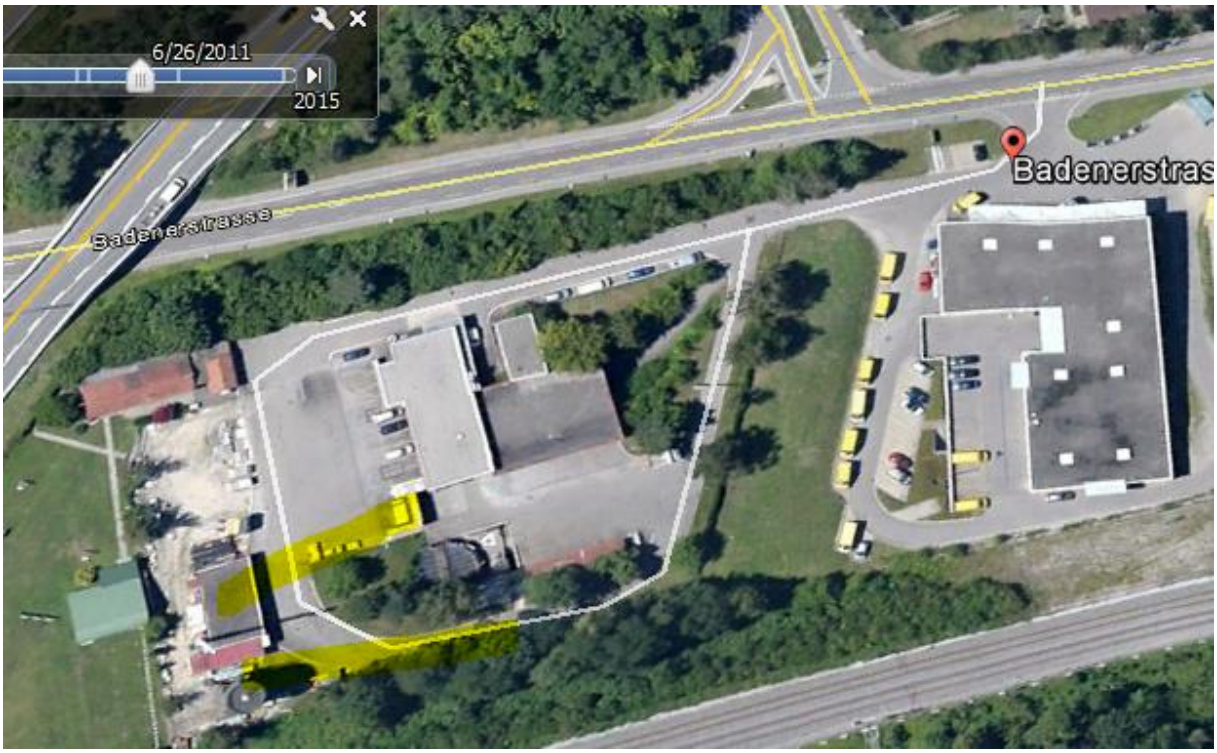

Sender bestand 2011 bereits

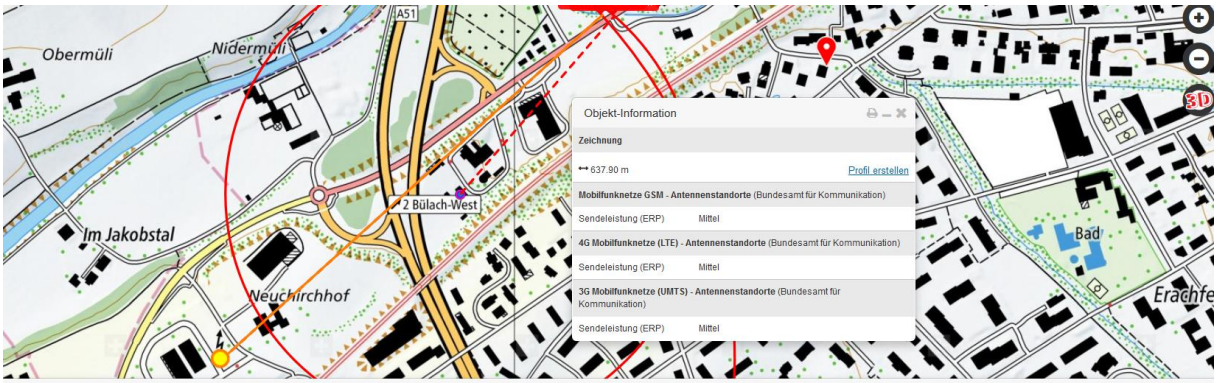
Obermüli
Nidermüli
A51
Im Jakobstal
Neuchirchhof
2 Bülach-West
Bad
Erachfe
3D
Objekt-Information
Zeichnung
637.90 m
Profil erstellen
Mobilfunknetze GSM - Antennenstandorte (Bundesamt für Kommunikation)
Sendeleistung (ERP) Mittel
4G Mobilfunknetze (LTE) - Antennenstandorte (Bundesamt für Kommunikation)
Sendeleistung (ERP) Mittel
3G Mobilfunknetze (UMTS) - Antennenstandorte (Bundesamt für Kommunikation)
Sendeleistung (ERP) Mittel

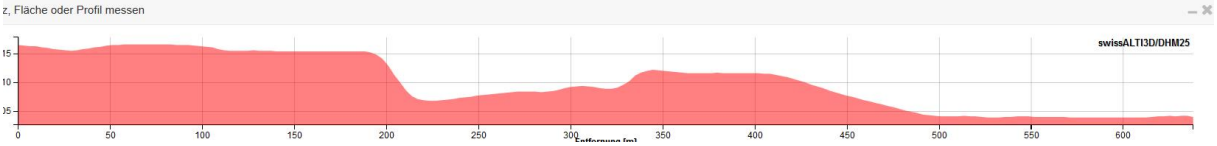
z, Fläche oder Profil messen
swissALTI3D/DHM25
0
50
100
150
200
250
300
350
400
450
500
550
600

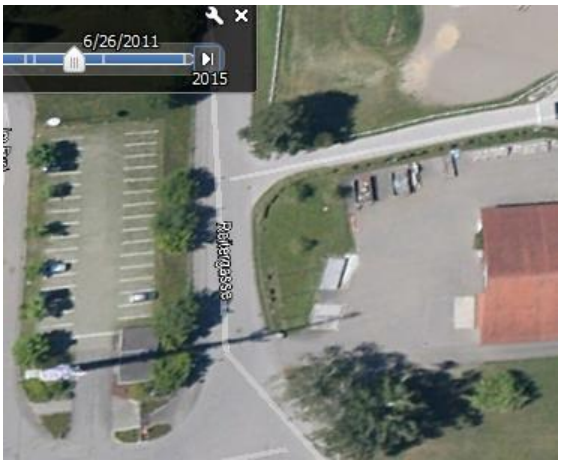
6/26/2011
2015
Rathausgasse

2002
2015
Grosseinstrasse
51
Mühlegasse
Fabrikstrasse
Badenerstrasse
Badenerstrasse
2002
Bildaufnahmedatum: 7/15/2015

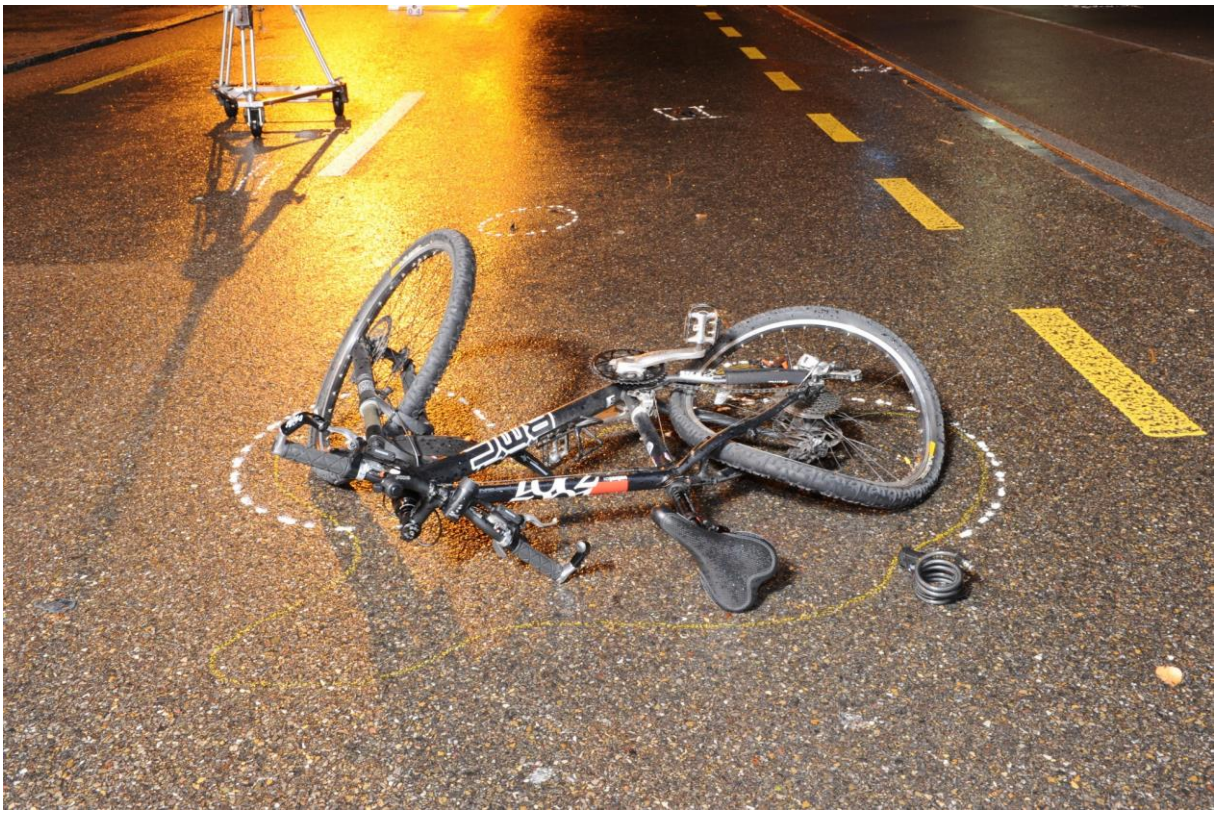

15. Dezember 2011 23:35; Akt: 16.12.2011 10:57 Print

75-Jährige fährt Velofahrerin zu Tode

von Maja Sommerhalder - Kurz vor Weihnachten verlor Sandra S.* (25) bei einem Velounfall ihr Leben. Dabei hatte die Lehrtochter noch so viel vor.

Rahel Schmid bemerkte den Unfall erst, als sie die Ambulanz hörte: «Auf der Strasse lag ein Velo. Dessen Lampen brannten noch.» Dass auf dieser 50er-Strecke so etwas passieren konnte, wundert sie nicht: «Sie ist schlecht beleuchtet und viele Autos fahren zu schnell.» Sandra S. verlor nur wenige Stunden nach dem Unfall ihr Leben. Dabei hatte die hübsche Frau im Sommer erst ihre Lehre als Fachfrau für Kinderbetreuung angefangen.

Auf der Homepage ihres Lehrbetriebes gab die Hühnerliebhaberin an, dass sie gerne Drachenboot fährt, mit dem Bike unterwegs und in der Feuerwehr ist. Als aufgestellt und hilfsbereit bezeichnete sie sich selbst. Ihre Arbeitsmotivation waren die fröhlichen Kindergesichter. Irgendwann wollte Sandra S. selbst eine Familie haben.

Sie wohnt nur einen Steinwurf von der Bülacher Unfallstelle entfernt, wo Sandra S.* am Mittwochabend ihr Leben verlor. Die 25-jährige Velofahrerin spurte auf einer Hauptstrasse korrekt ein, um in eine Nebenstrasse abzubiegen. Als sie den Gegenverkehr abwartete, erfasste sie eine Autolenkerin (75), die von hinten angefahren kam. Sandra S. wurde in einen entgegenkommenden Wagen geschleudert und schwer verletzt.

Rahel Schmid bemerkte den Unfall erst, als sie die Ambulanz hörte: «Auf der Strasse lag ein Velo. Dessen Lampen brannten noch.» Dass auf dieser 50er-Strecke so etwas passieren konnte, wundert sie nicht: «Sie ist schlecht beleuchtet und viele Autos fahren zu schnell.» Sandra S. verlor nur wenige Stunden nach dem Unfall ihr Leben. Dabei hatte die hübsche Frau im Sommer erst ihre Lehre als Fachfrau für Kinderbetreuung angefangen.

Auf der Homepage ihres Lehrbetriebes gab die Hühnerliebhaberin an, dass sie gerne Drachenboot fährt, mit dem Bike unterwegs und in der Feuerwehr ist. Als aufgestellt und hilfsbereit bezeichnete sie sich selbst. Ihre Arbeitsmotivation waren die fröhlichen Kindergesichter. Irgendwann wollte Sandra S. selbst eine Familie haben.