Wetzikon ZH: Autofahrer kracht bei Unfall in Hauswand

Bei einem Unfall in Wetzikon ist am frühen Sonntagmorgen (19.9.2021), ein Autolenker in ein Baugerüst und gegen eine Hauswand geprallt.

Kurz vor 2:30 Uhr fuhr ein 47-jähriger Autofahrer auf der Seegräbnerstrasse Richtung Usterstrasse. Kurz vor der Verzweigung überfuhr er das linksseitige Trottoir und touchierte mit dem Fahrzeug eine Mauer. Das Auto überquerte die Usterstrasse und prallte in ein Baugerüst und gegen eine Hauswand.

Am Fahrzeug, an der Hausfassade und am Gerüst entstand Sachschaden von mehreren Zehntausend Franken. Der Lenker und ein Beifahrer blieben unverletzt. Die Unfallursache ist noch unklar und wird durch die Kantonspolizei Zürich und die Staatsanwaltschaft See/Oberland untersucht.

Neben der Kantonspolizei Zürich stand die Feuerwehr Wetzikon-Seegräben zur Absicherung des Baugerüsts während der Fahrzeugbergung im Einsatz.

Zeugenaufruf: Personen, die Angaben zum Unfall oder zur Fahrweise eines grauen Honda Accord's in der Region Wetzikon/Seegräben machen können, werden gebeten, sich mit der Kantonspolizei Zürich, Verkehrsstützpunkt Hinwil, Tel. 044 938 30 10, in Verbindung zu setzen.

Quelle der Meldung: Kantonspolizei Zürich

Der Fall wurde nur bei polizei-schweiz

https://www.polizei-schweiz.ch/wetzikon-zh-autofahrer-kracht-bei-unfall-in-hauswand/

publiziert, nicht auf der Seite der KAPO ZH.

Einflüsse von Elektrosmog beim Unfallablauf:

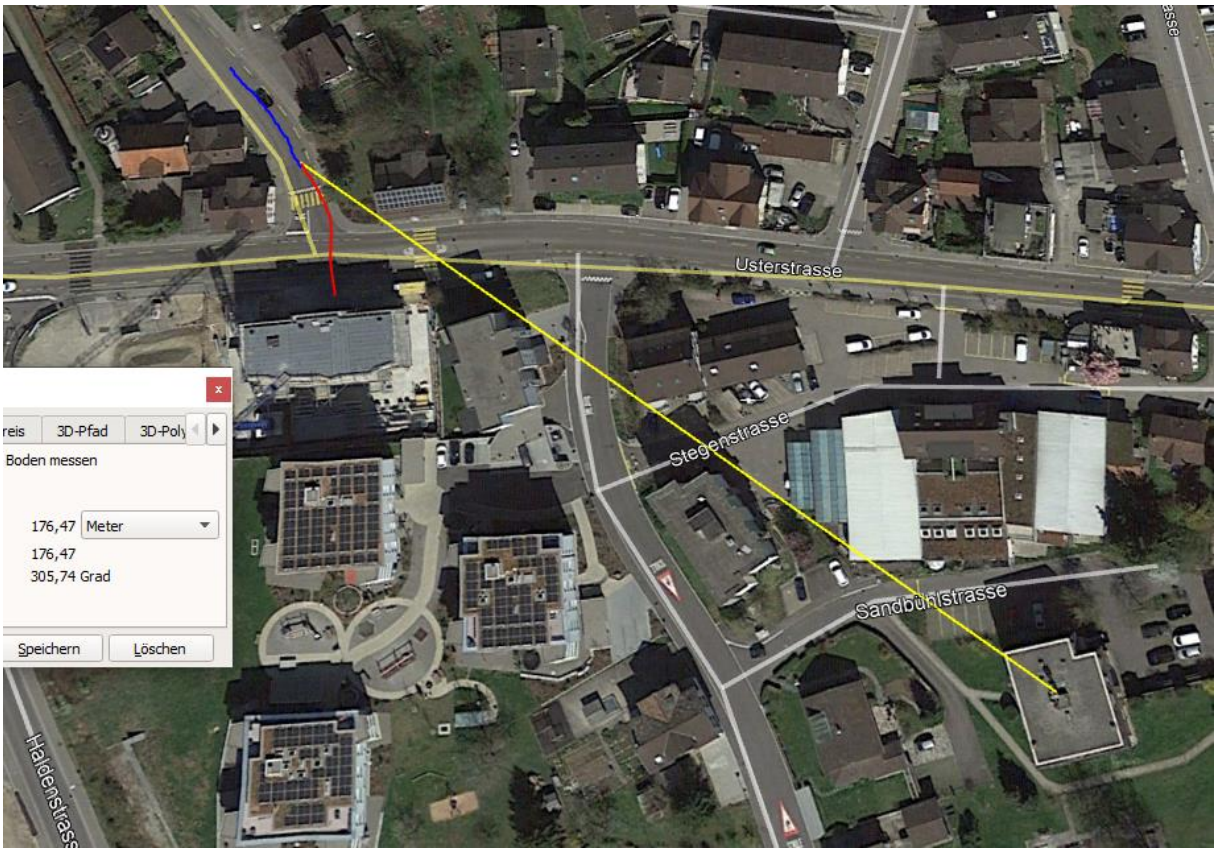

An der Stelle, wo normalerweise ein Bremsvorgang und eine kleine Lenkkorrektur erfolgen, wurde ohne Lenkkorrektur Vollgas gegeben.

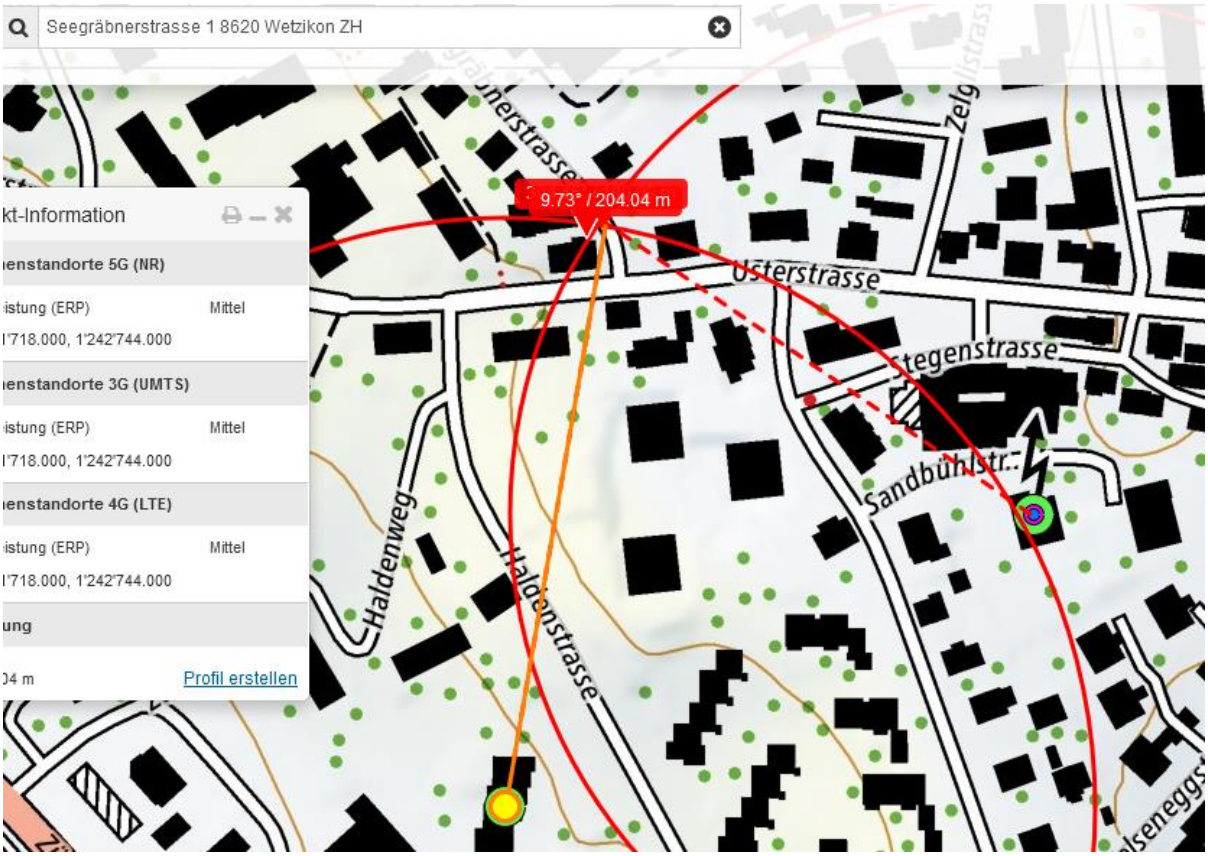

Die gesamte Strecke eignet sich nicht für hohe Geschwindigkeiten, sie wurde ohne manifeste Probleme zurückgelegt.

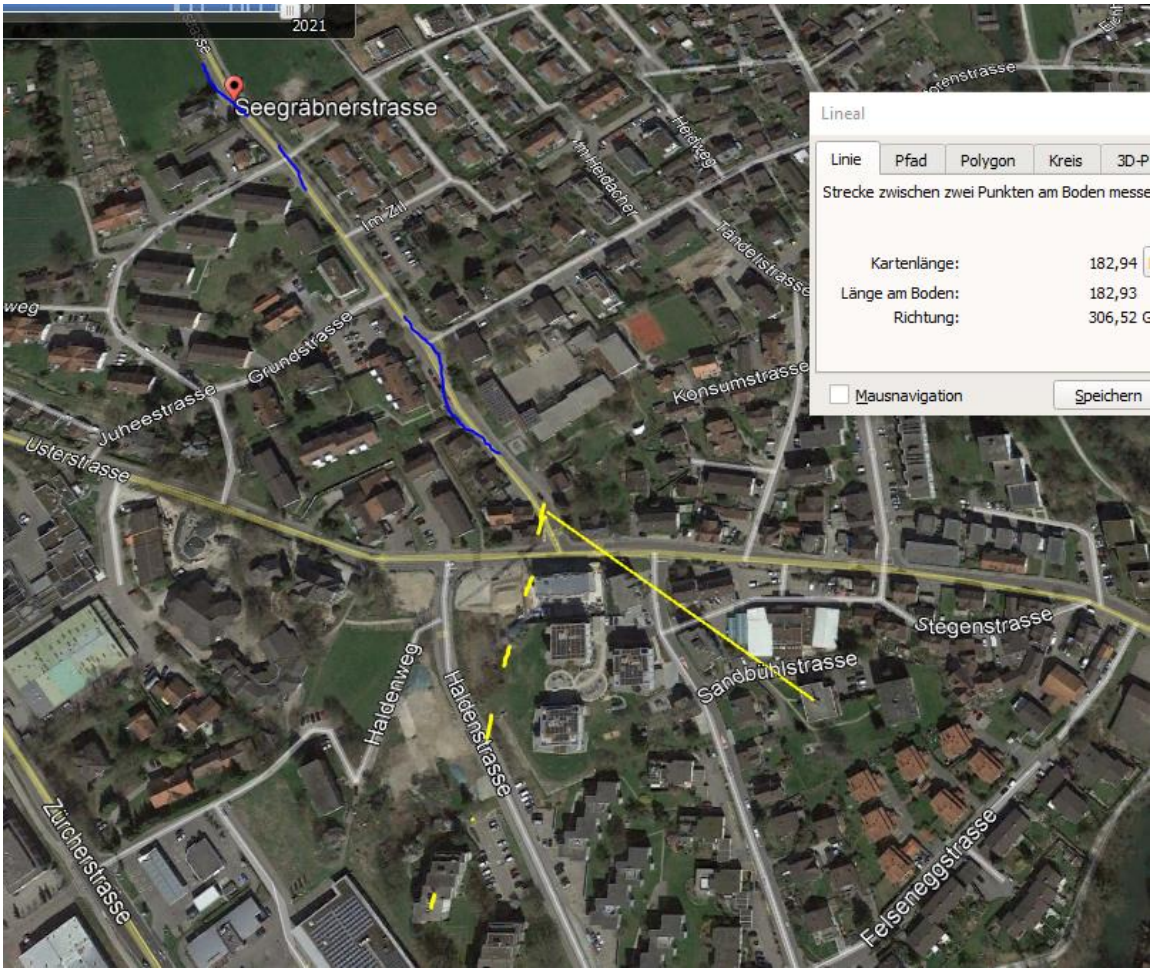
2021
Seegräbnerstrasse
Lineal
Linie
Pfad
Polygon
Kreis
3D-P
Strecke zwischen zwei Punkten am Boden messe
Kartenlänge: 182,94
Länge am Boden: 182,93
Richtung: 306,52 G
Mausnavigation
Speichern
Im Zil
Heidweg
Tändelistrasse
Grundstrasse
Juheestrasse
Usterstrasse
Konsumstrasse
Stegenstrasse
Sandbühlstrasse
Haldenweg
Haldenstrasse
Zürcherstrasse
Felseneggstrasse

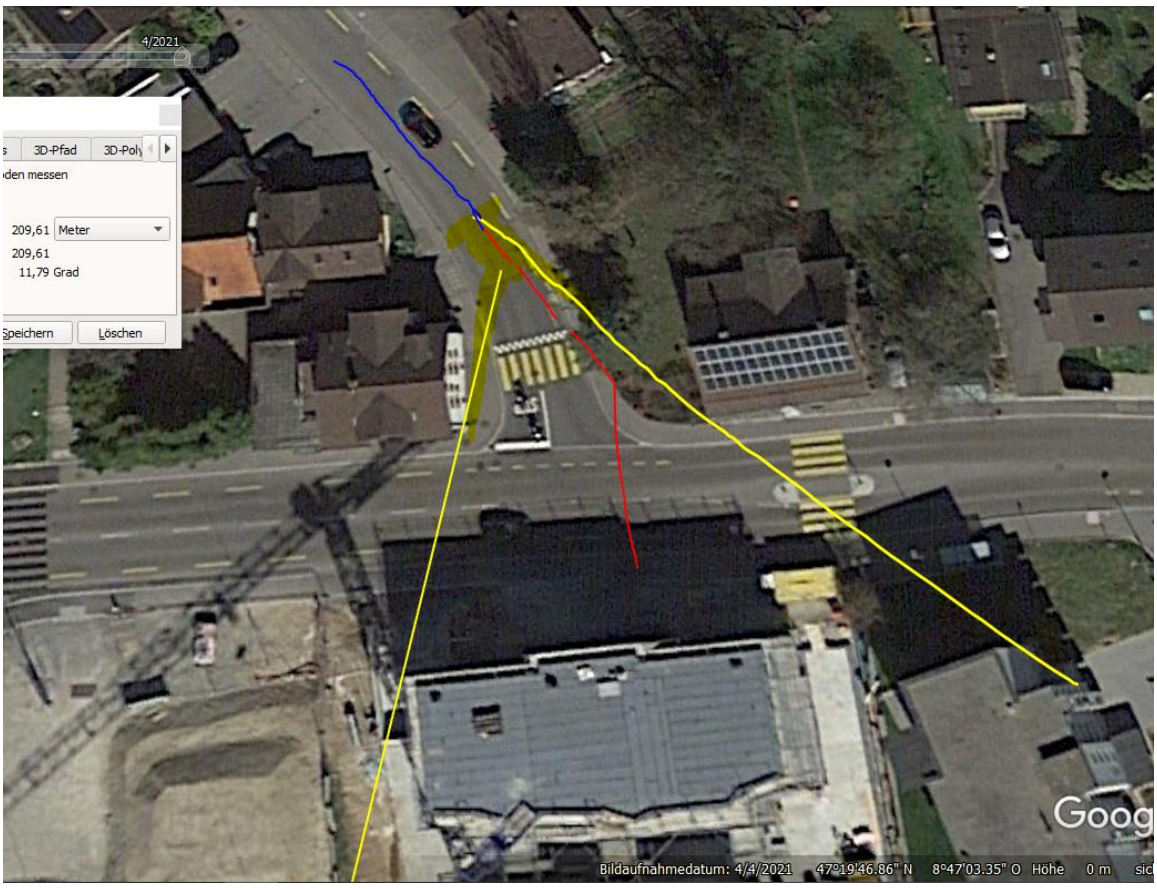
4/2021
3D-Pfad
3D-Poly
den messen
209,61 Meter
209,61
11,79 Grad
Speichern
Löschen
Bildaufnahmedatum: 4/4/2021 47°19'46.86" N 8°47'03.35" O Höhe 0 m

Der Ablauf findet an einer Stelle seinen Ausgangspunkt, wo fast punktgenau zwei Sendereinflüsse von 5G zusammen auftreten. Dies zu einer nächtlichen Stunde, wo in der Zelle wenig oder kein traffic herrscht und die beiden Insassen vermutlich die einzigen aktiven Handys in der Zone auf sich tragen. Die Schleuderfahrt weist auf eine Koordinationsstörung hin, ähnlich einem epileptischen Geschehen.

Wetter trocken, gemäss Polizeibild.

Zum Verständnis der Abläufe bei solchen Unfällen:

Niels Kuster et al. **NFP 57** http://www.snf.ch/SiteCollectionDocuments/nfp/nfp57/nfp57_synthese_d.pdf Mobilfunk bewirkt Veränderungen der Hirnströme

M. Mevisssen / D. Schürmann: Manmade Electromagnetic Fields and Oxidative Stress—Biological Effects and Consequences for Health. https://www.mdpi.com/1422-0067/22/7/3772

«Der unklare Unfall in der Verkehrsmedizin» (AGU-Seminar 2015) Dr. Ulfert Grimm Fachbereich Verkehrsmedizin Institut für Rechtsmedizin St.Gallen http://agu.ch/1.0/pdf/agu-seminar15.pdf

«Wirkungen des Mobil- und Kommunikationsfunks» Eine Schriftenreihe der Kompetenzinitiative zum Schutz von Mensch, Umwelt und Demokratie e.V.

https://www.diagnose-funk.org/publikationen/dokumente-downloads/kompetenzinitiative-broschuerenreihe

Wirkungen von Elektrosmog auf Verkehrsunfälle: https://www.hansuelistettler.ch/elektrosmog/elektrosmog-im-verkehr/studie

Zur Möglichkeit der Messung von Sendeleistungen 5G: https://www.gigaherz.ch/5g-alarmierende-resultate-erster-testmessungen/

Zum Thema Herzrhythmus hat Prof. Magda Havas, Trent University, publiziert https://magdahavas.com/electrosmog-exposure/home-environment/new-study-radiation-from-cordless-phone-base-station-affects-the-heart/ Zusammenfassung im emf-portal: https://www.emf-portal.org/de/article/18905

Hochspannungsleitungen und Magnetfelder am Boden: http://people.ee.ethz.ch/~pascal/Hochspann/BBoden.gif

Hansueli Stettler.Bauökologie.Funkmesstechnik.Lindenstrasse 132.9016 St.Gallen.www.hansuelistettler.ch.info@hansuelistettler.ch