Unfall Brione, Dienstagabend, im April 2012: tödlicher Ausgang für FussgängerIn.

Erfasst im Rahmen der Suche nach historischen, tödlichen Unfällen Di sind 3, 10, **17**, 24. 4.

L'episodio di ieri ha riportato alla mente l'incidente letale avvenuto in piazza a Brione Verzasca nell'aprile 2012. In quell'occasione una bambina di soli tre anni e mezzo era stata investita dal conducente di un veicolo simile a quello di ieri: uscendo in retromarcia da un posteggio, non aveva visto la piccola. Stessa dinamica pure nel

Brione: bimba uccisa da un'auto
La bambina, di tre anni, usciva con la mamma da un bagno pubblico ed è stata investita da un'auto nella piazza del paese
Redazione 18 abr 2012

A causa delle gravissime ferite riportate è morta in serata all'ospedale San Giovanni di Bellinzona la bambina di 3 anni martedì pomeriggio in piazza municipio a Brione Verzasca. Poco lontano dal parco giochi.
La bambina era appena uscita dal bagno pubblicoL'incidente è avvenuto poco prima delle 17.00. Il conducente - un 45enne della regione - alla guida di una Renault immatricolata in Ticino ha effettuato una manovra di retromarcia per uscire da un posteggio antistante la chiesa senza accorgersi che la piccola si trovava dietro al veicolo e l'ha travolta. La bambina era appena uscita da un bagno pubblico con sua mamma, che nel momento dell'incidente era poco distante.Le condizioni della piccola sono subito apparse gravissime e sul posto si sono precipitati i sanitari del SALVA e della REGA che hanno continuato le manovre di rianimazione messe in atto dai samaritani intervenuti per primi sul posto. L'elicottero della guardia aerea di salvataggio l'ha trasportata all'ospedale. Ma è stato tutto inutile.
Dinamica: scientifica al lavoro
Tutto è accaduto in un attimo: forse a causa dell'angolo buio del retro dell'auto che ha tradito l'uomo alla guida. Sul posto per effettuare i rilievi sono giunti anche gli agenti del reparto mobile della polizia cantonale e gli specialisti della polizia scientifica. Sono loro che dovranno ricostruire l'esatta dinamica della tragedia.**La famiglia della bimba è conosciuta nella valle** Il tragico investimento ha suscitato dolore e profondo cordoglio nella piccola comunità di Brione Verzasca e in tutta la valle, dove sono conosciuti e sono attivi i familiari della bimba, che avrebbe compiuto i 4 anni in ottobre.

Il precedente di Verscio
Questo incidente - nelle sue modalità - ricorda quello accaduto il 5 maggio del 2010 a Verscio e in cui perse la vita un bimbo di quasi 15 mesi, travolto da un'auto durante una manovra di retromarcia sul piazzale nelle vicinanze della Banca Raiffeisen.

https://www.ticinonews.ch/ticino/brione-bimba-uccisa-da-unauto-LOTCN124780

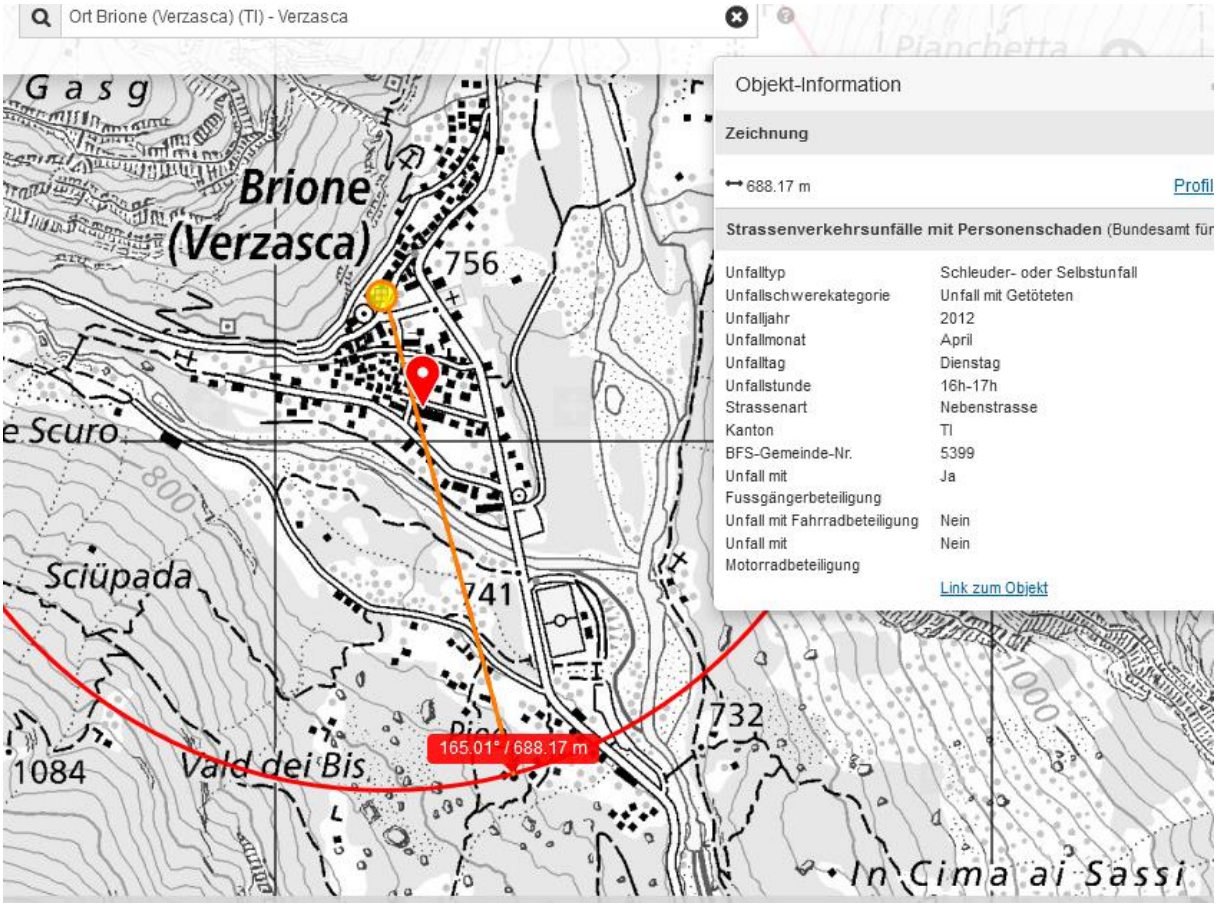
Ort Brione (Verzasca) (TI) - Verzasca
Gasg
Brione
(Verzasca)
756
e Scuro
800
Sciüpada
741
732
1000
1084
Vald dei Bis
165.01° / 688.17 m
In Cima ai Sassi
Objekt-Information
Zeichnung
688.17 m
Profil
Strassenverkehrsunfälle mit Personenschaden (Bundesamt für
Unfalltyp Schleuder- oder Selbstunfall
Unfallschwerekategorie Unfall mit Getöteten
Unfalljahr 2012
Unfallmonat April
Unfalltag Dienstag
Unfallstunde 16h-17h
Strassenart Nebenstrasse
Kanton TI
BFS-Gemeinde-Nr. 5399
Unfall mit Fussgängerbeteiligung Ja
Unfall mit Fahrradbeteiligung Nein
Unfall mit Motorradbeteiligung Nein
Link zum Objekt

reis
3D-Pfad
3D-Poly
Boden messen
696,27 Meter
696,27
346,00 Grad
Speichern
Löschen
Brione
Verzasca
Osura
Image © 2021 Maxar Technologies
Bildaufnahmedatum: 8/6/2020
46°17'39.65" N

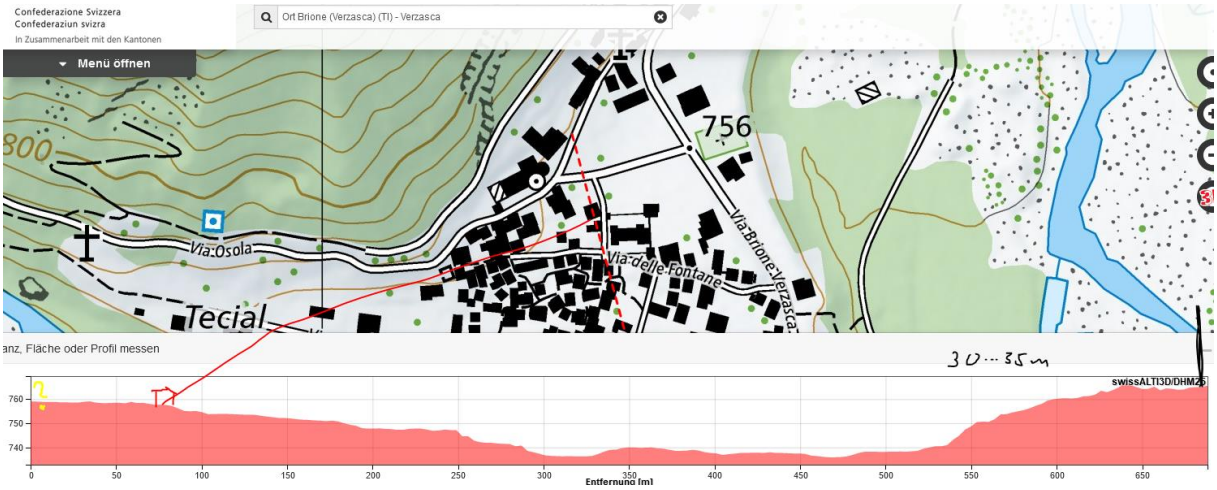

Der Sender steht zum üblicherweise stationierten Fahrzeug mit einer Einstrahlung rechts, werden aber durch das Gebäude abgeschirmt.

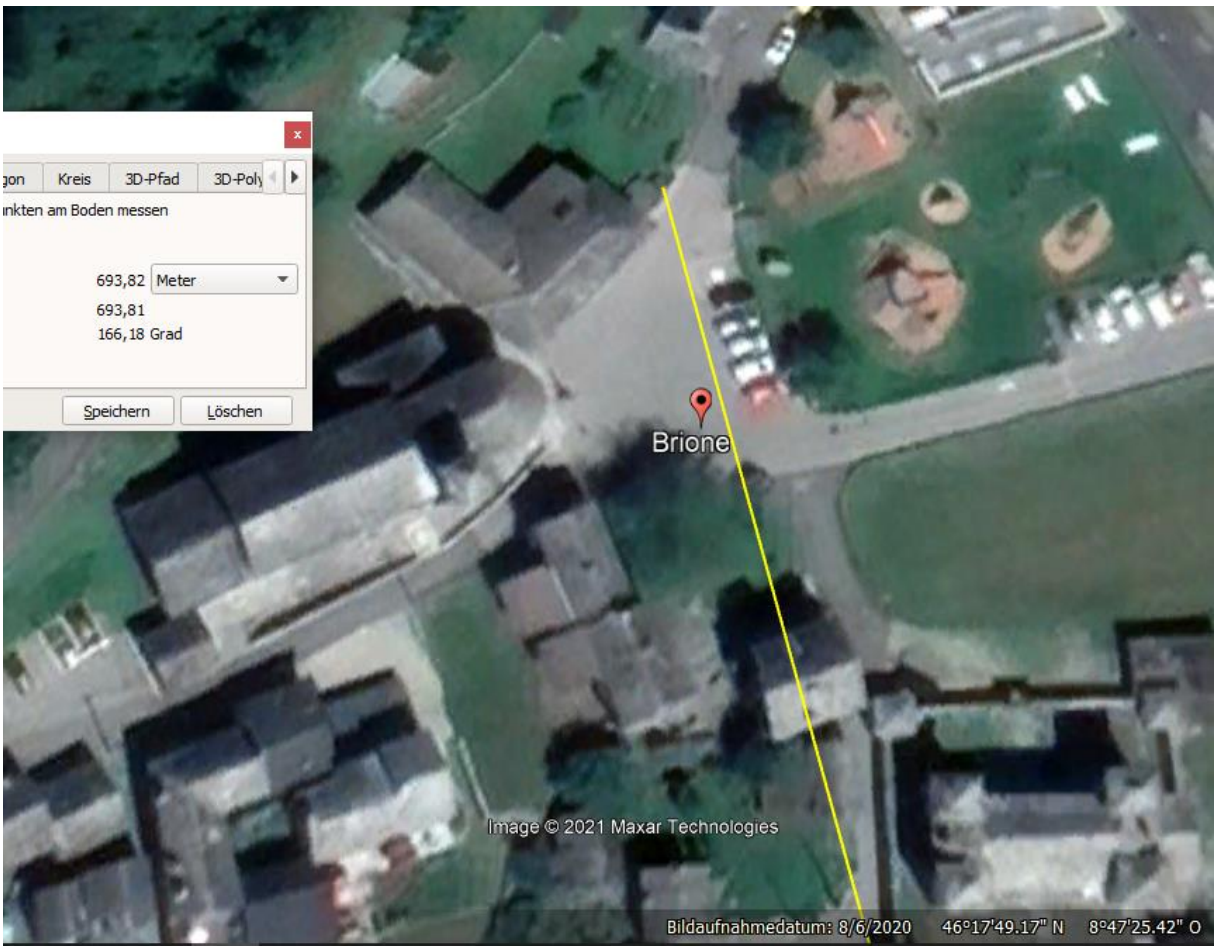

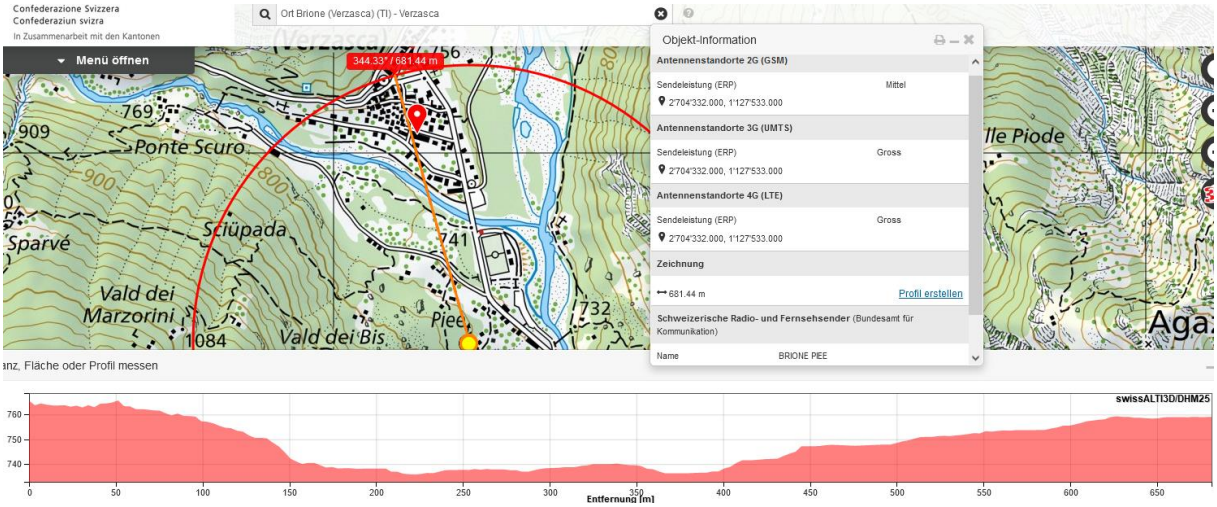

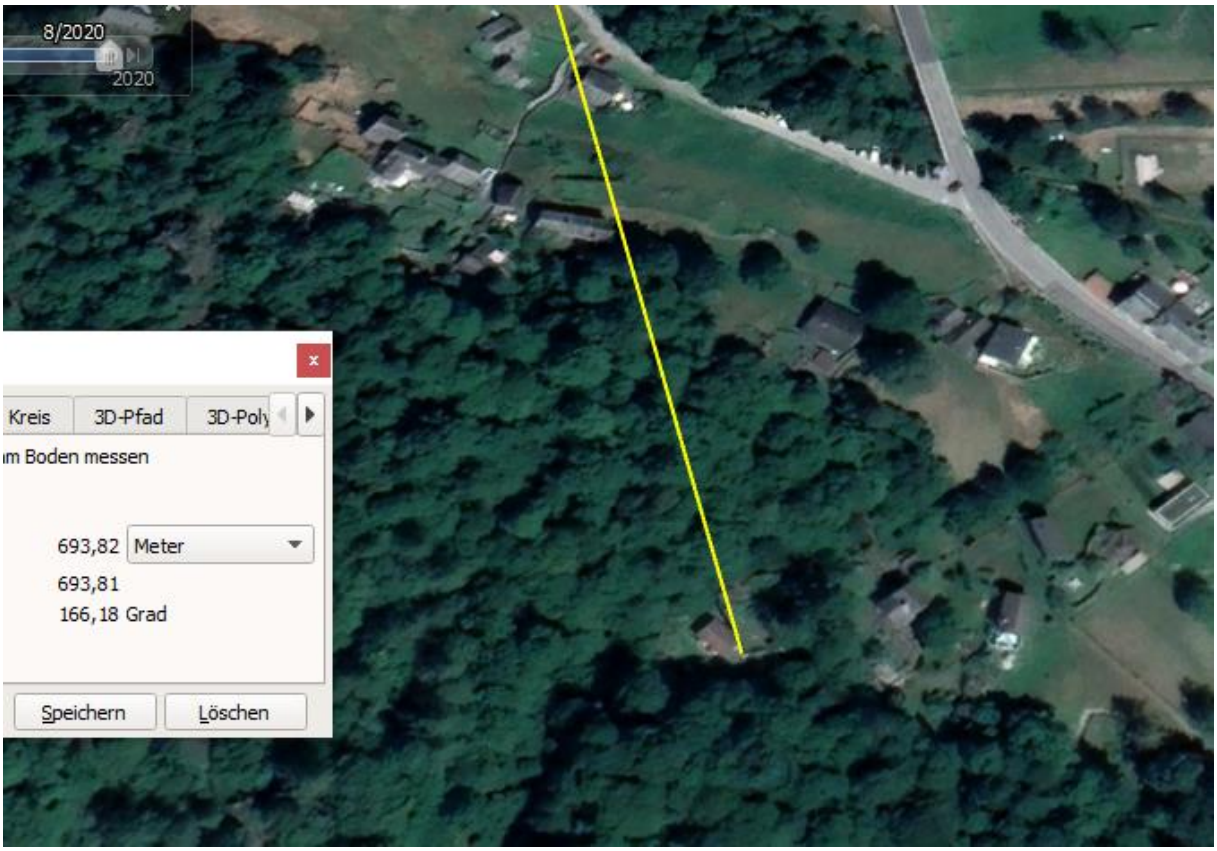

Die Hautpstrahlrichtungen sind ca. 0° und 130°

Die Unfalleintragung deckt sich mit dem Gedenk-Mal hier

Wenn er vom ersten regulären P rückwärts abgebogen hätte, wäre dieser Ort nicht in einem Manöver zu erreichen

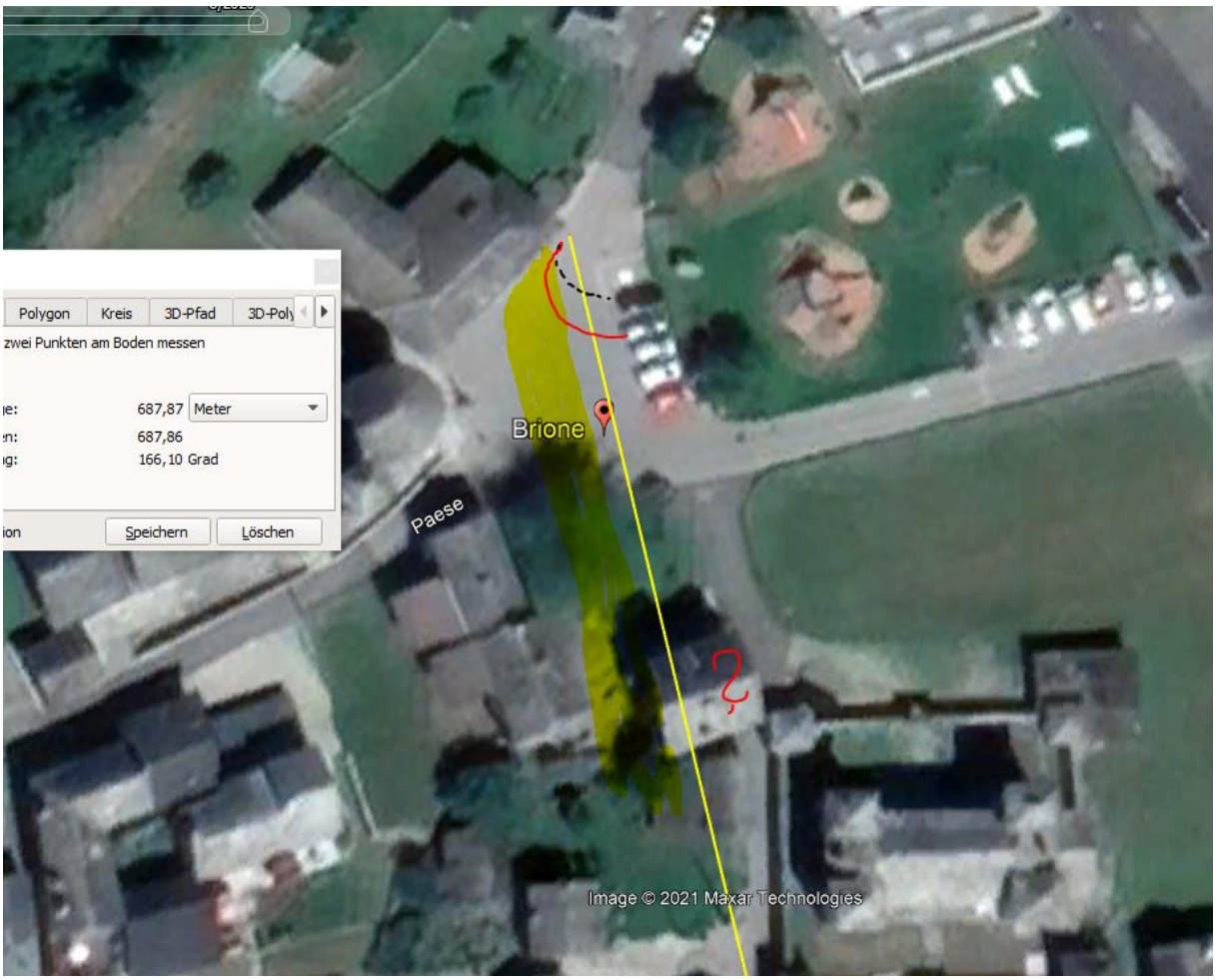

Die genaue Ausgangslage ist nicht hinreichend bekannt.

Allenfalls kann die Kapo TI noch Auskunft geben. Sonst lokale Recherche im Dorf.

Der Sender ist vermutlich nur sichtbar / wirksam bei einer Ausgangslage vor dem Gemeindehaus

Zum Verständnis der Abläufe bei solchen Unfällen: