Mumpf: Auf Rastplatz mit einem stehenden Lastwagen kollidiert und dabei schwer verletzt

Ein Automobilist kollidierte am Samstagnachmittag beim Befahren des Rastplatz Mumpf auf der Autobahn A3 Richtung Basel mit einem dort abgestellten Lastwagen. Durch den Aufprall wurde der Fahrzeuglenker schwer verletzt.

Am Samstagnachmittag, 04.09.2021 gegen 15:40 Uhr befuhr ein PW, welcher auf der Autobahn A3 Richtung Basel unterwegs war, den Rastplatz Mumpf. Aus bislang unerklärlichen Gründen kam es beim Befahren des Rastplatzes zu einer Kollision mit einem dort stehenden Lastwagen.

Bedingt durch den starken Aufprall verletzte sich der Fahrzeuglenker schwer und musste mit dem Rettungshelikopter in Spitalpflege verbracht werden. Im Fahrzeug befanden sich noch eine Frau sowie ein Kind, welche ebenfalls verletzt wurden und ins Spital eingeliefert wurden.

Wie es zum Unfall kommen konnte, ist noch unklar. Die Kantonspolizei klärt nun den genauen Unfallhergang ab.

https://www.ag.ch/de/aktuelles/medienportal/medienmitteilung_kapo/medienmitteilungen_kapo/medienmitteilungen_kapo_details_172352.jsp

Im Kanton AG sind in dieser Untersuchung Detailauskünfte der Polizei in der Regel nicht erhältlich.

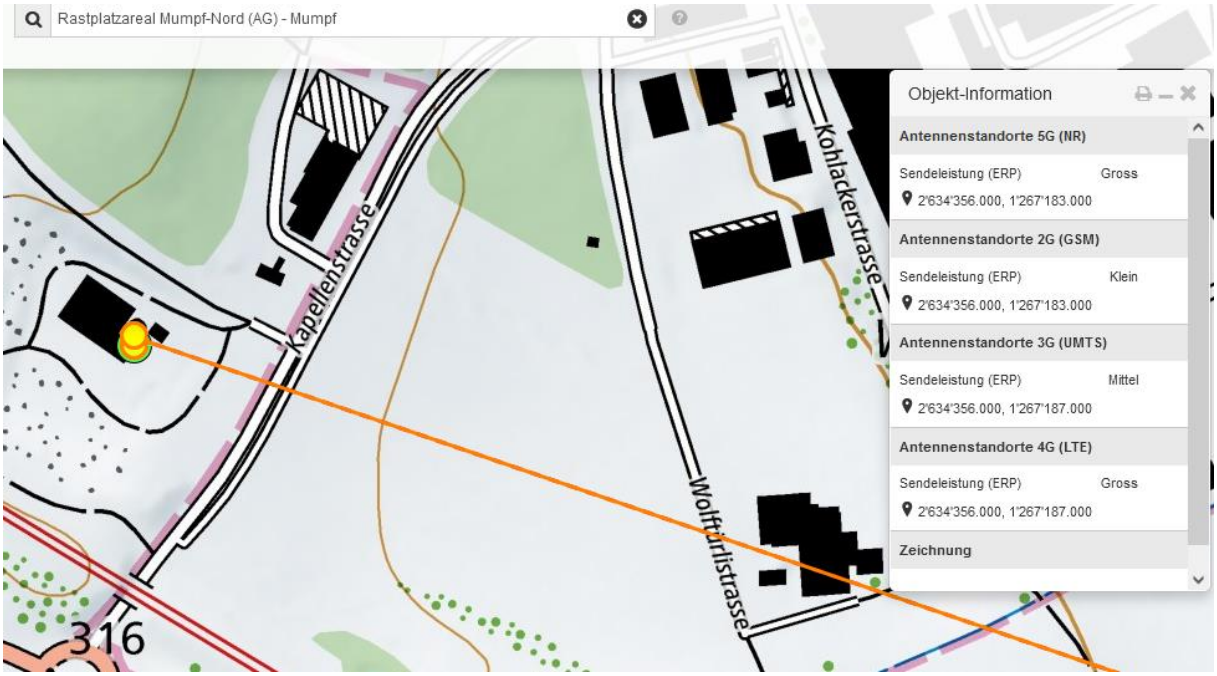

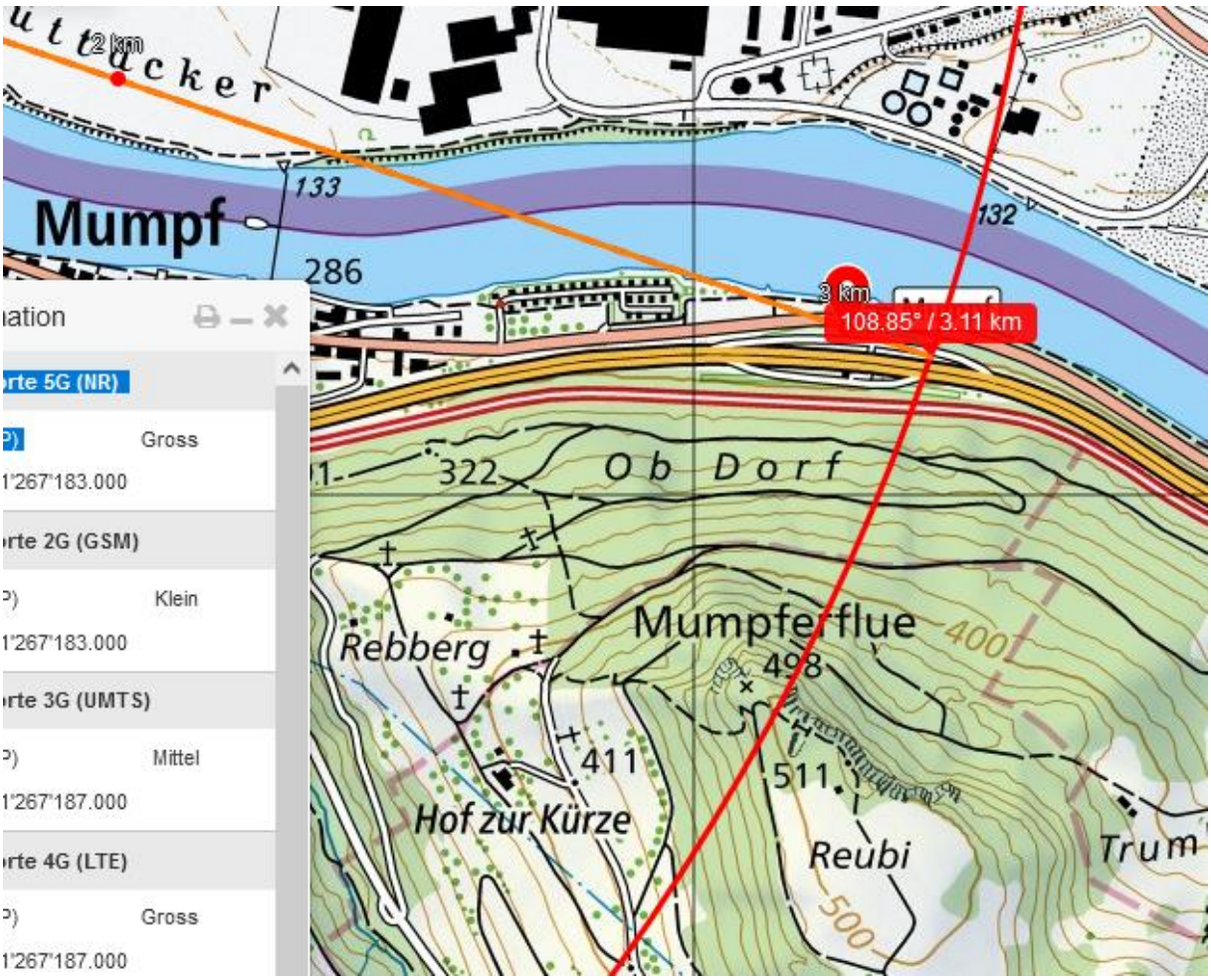

Die Sender auf dem Kieswerk Obrist haben eine Richtung nach Osten

Der SBB-Sender hinten überstrahlt die flache Gegend bis zum Rastplatz, Bahn ist leicht erhöht

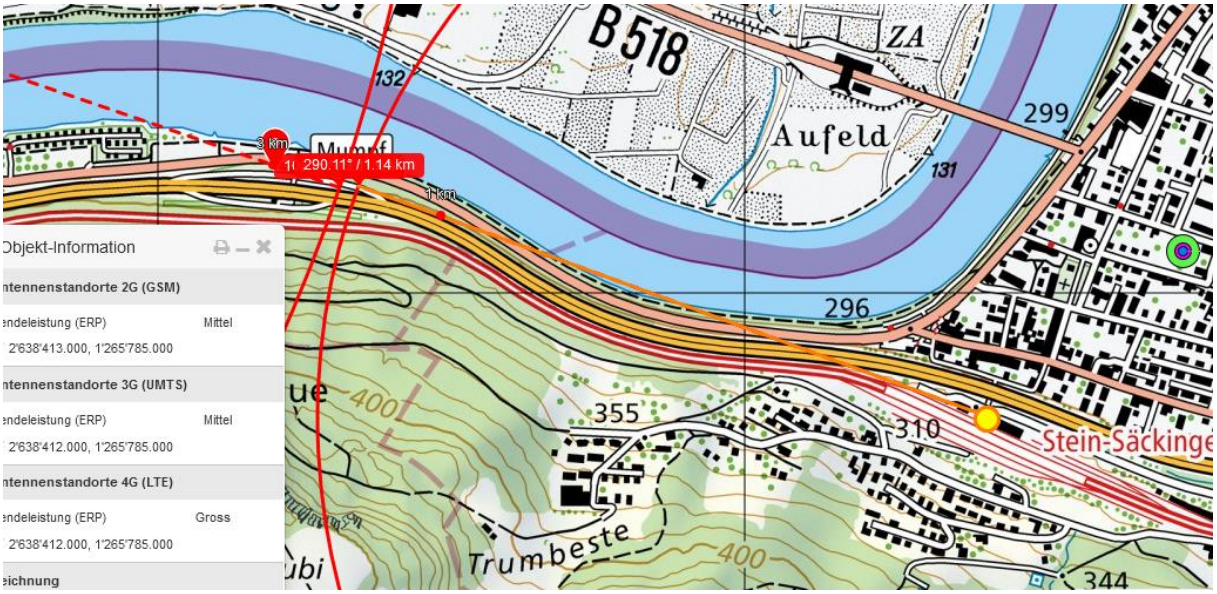

Der Sender auch vom Hochhaus überstrahlt die Siedlung

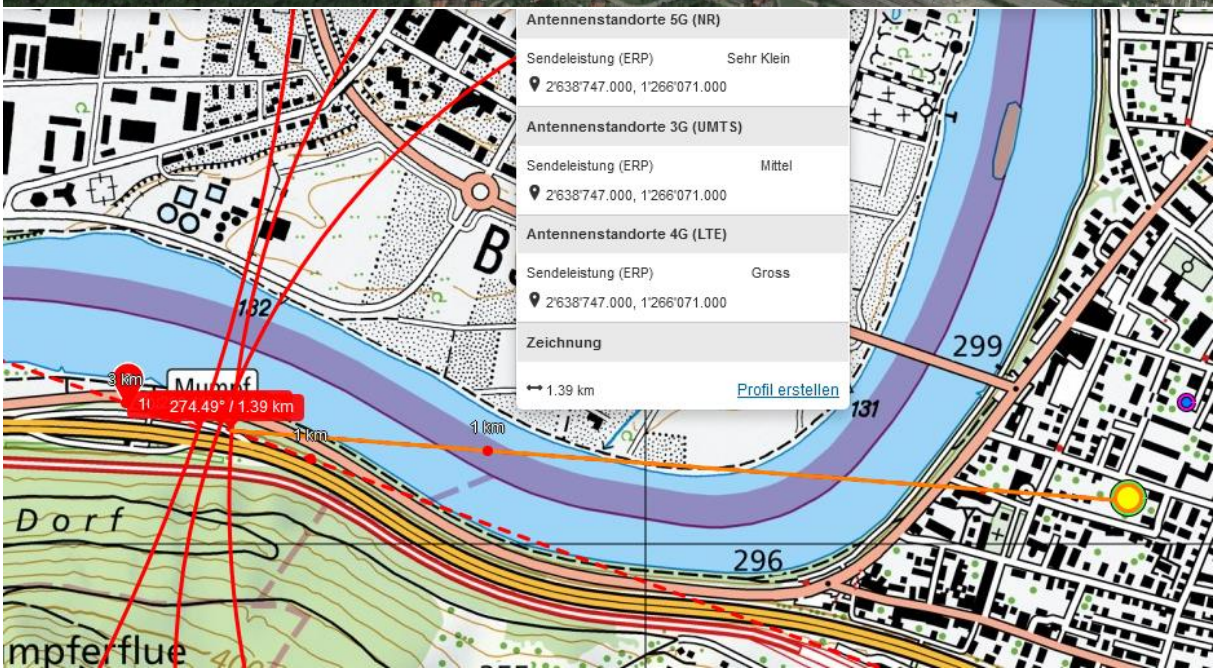

querte vor 2100m in Stein 4 Hochspannungsleitungen

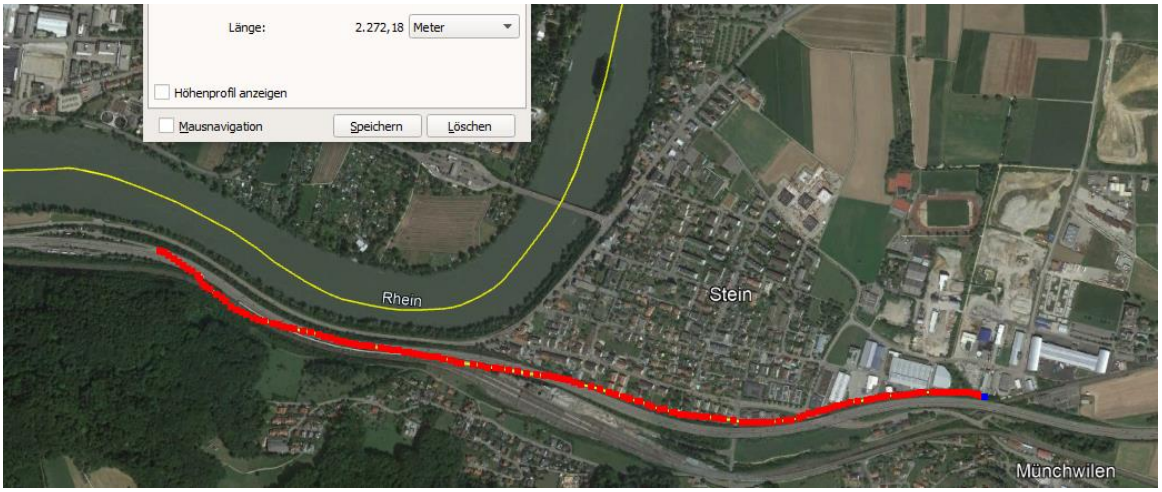

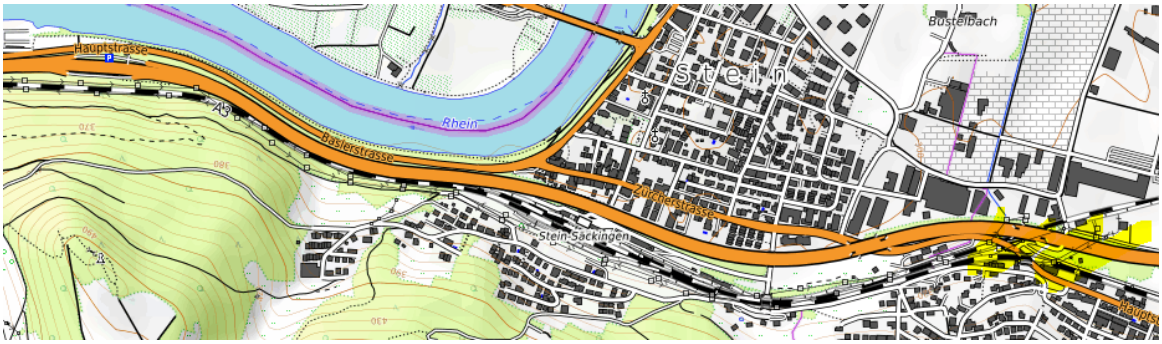

Über allfällige Sender auf der anderen Rheinseite kann zurzeit nichts ausgesagt werden, da die Senderkarte der Bundesnetzagentur nicht mehr operativ ist. Im Industriegebiet könnten Anlagen stehen, die in der Regel allerdings auf D fokussiert sind. Wetter trocken, gemäss Polizeibild

Zum Verständnis der Abläufe bei solchen Unfällen:

Niels Kuster et al. **NFP 57** http://www.snf.ch/SiteCollectionDocuments/nfp/nfp57/nfp57_synthese_d.pdf Mobilfunk bewirkt Veränderungen der Hirnströme

M. Mevisssen / D. Schürmann: Manmade Electromagnetic Fields and Oxidative Stress—Biological Effects and Consequences for Health. https://www.mdpi.com/1422-0067/22/7/3772

«Der unklare Unfall in der Verkehrsmedizin» (AGU-Seminar 2015) Dr. Ulfert Grimm Fachbereich Verkehrsmedizin Institut für Rechtsmedizin St.Gallen http://agu.ch/1.0/pdf/agu-seminar15.pdf

«Wirkungen des Mobil- und Kommunikationsfunks» Eine Schriftenreihe der Kompetenzinitiative zum Schutz von Mensch, Umwelt und Demokratie e.V.

https://www.diagnose-funk.org/publikationen/dokumente-downloads/kompetenzinitiative-broschuerenreihe

Wirkungen von Elektrosmog auf Verkehrsunfälle: https://www.hansuelistettler.ch/elektrosmog/elektrosmog-im-verkehr/studie

Zur Möglichkeit der Messung von Sendeleistungen 5G: https://www.gigaherz.ch/5g-alarmierende-resultate-erster-testmessungen/

Zum Thema Herzrhythmus hat Prof. Magda Havas, Trent University, publiziert https://magdahavas.com/electrosmog-exposure/home-environment/new-study-radiation-from-cordless-phone-base-station-affects-the-heart/ Zusammenfassung im emf-portal: https://www.emf-portal.org/de/article/18905

Hochspannungsleitungen und Magnetfelder am Boden: http://people.ee.ethz.ch/~pascal/Hochspann/BBoden.gif