Ebnat-Kappel: Mit Auto gegen Treppe gefahren

Am Freitag (13.08.2021), kurz nach 17:15 Uhr, ist auf der Kapplerstrasse eine 75-jährige Frau mit ihrem Auto gegen eine Treppe gefahren. Dabei wurde sie unbestimmt verletzt.

Die 75-jährige Autofahrerin fuhr in Richtung Stein. Dabei geriet sie mit ihrem Auto immer weiter nach links, über die Gegenfahrbahn hinaus und prallte schliesslich gegen eine Steintreppe einer dortigen Liegenschaft. Als Unfallursache steht ein medizinisches Problem im Vordergrund. Durch den Unfall wurde die Autofahrerin unbestimmt verletzt. Sie wurde durch den Rettungsdienst ins Spital gebracht. Es entstand Sachschaden von über 10'000.00 Franken.

https://www.sg.ch/news/sgch_kantonspolizei/2021/08/ebnat-kappel--mit-auto-gegen-treppe-gefahren.html

Dieser Unfallablauf hat sich – in der gleichen Ausgangslage, aber in umgekehrter Fahrrichtung – am 5.10.2020 bereits einmal ereignet.

https://www.hansuelistettler.ch/images/unfallanalysen/5211_Ebnat-Kappel_05.10.2020.pdf

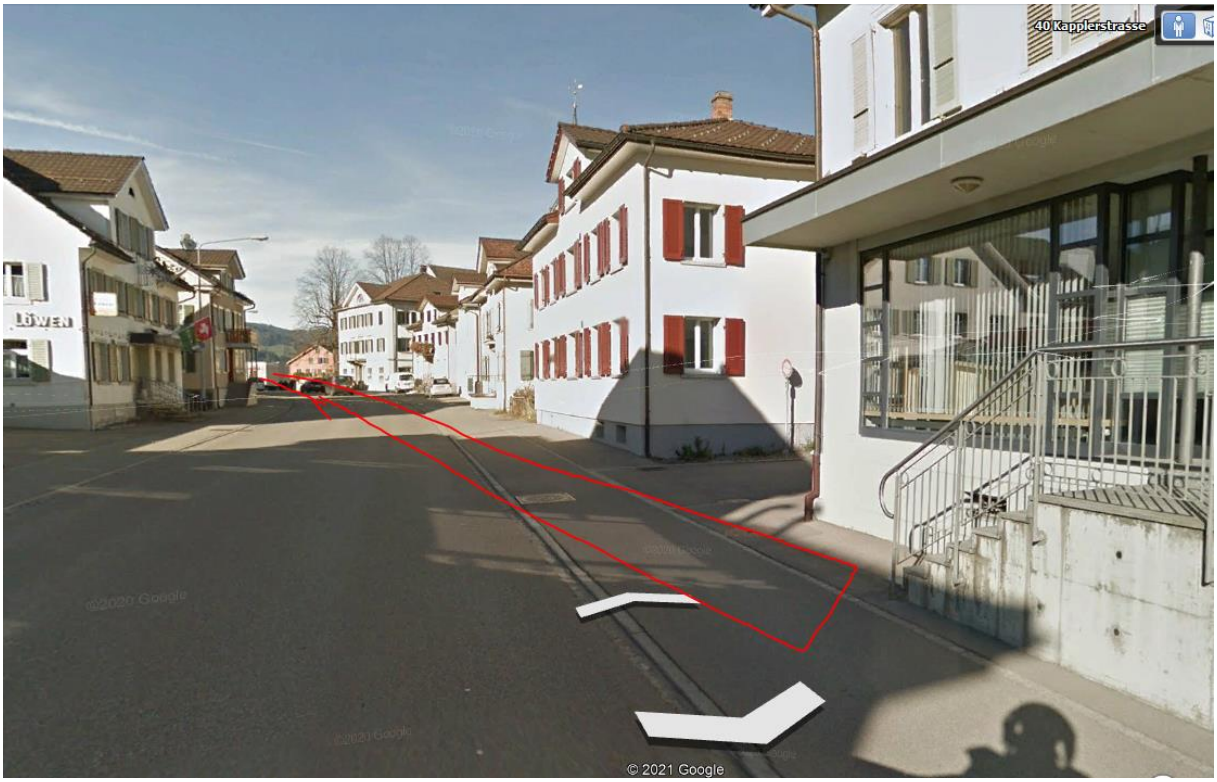

Höhe Kirche reflektiert der Strahl von hinten stark an der konkav gerichteten, 3-teiligen Glas/ Metallfassade - und bildet hier einen hot-spot

61 Kapplerstrasse

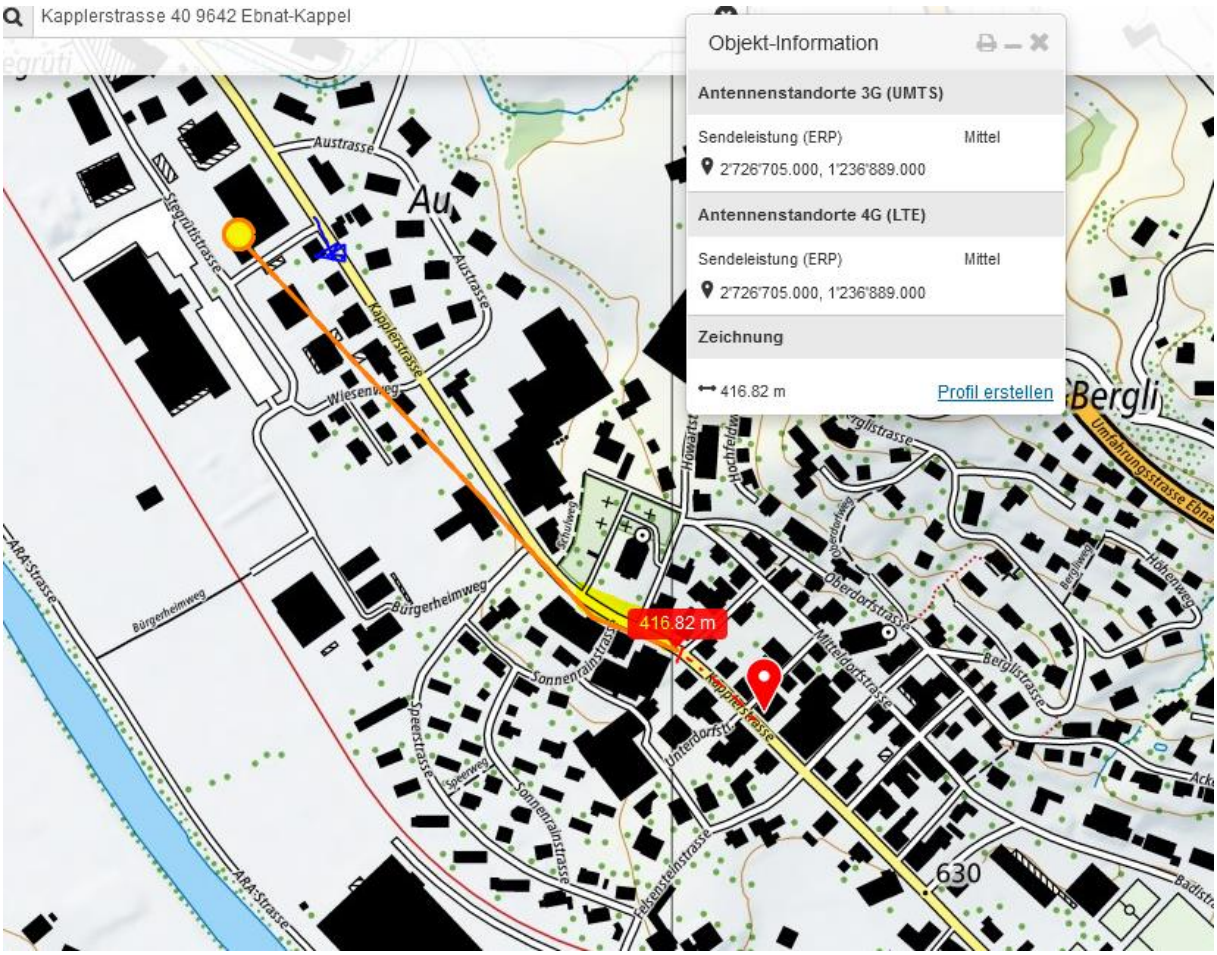
Kapplerstrasse 40 9642 Ebnat-Kappel
Objekt-Information
Antennenstandorte 3G (UMTS)
Sendeleistung (ERP)
Mittel
2'726'705.000, 1'236'889.000
Antennenstandorte 4G (LTE)
Sendeleistung (ERP)
Mittel
2'726'705.000, 1'236'889.000
Zeichnung
416.82 m
Profil erstellen
Austrasse
Au
Stegrütistrasse
Kapplerstrasse
Wiesenweg
Bürgerheimweg
ARA-Strasse
Speerstrasse
Sonnenrainstrasse
Felsensteinstrasse
Unterdorfstr.
Mitteldorfstrasse
Oberdorfstrasse
Berglistrasse
Höhenweg
Umfahrungsstrasse Ebna
Bergli
416.82 m
630

Ein Sender von Wattwil strahlt ebenso hier ein:

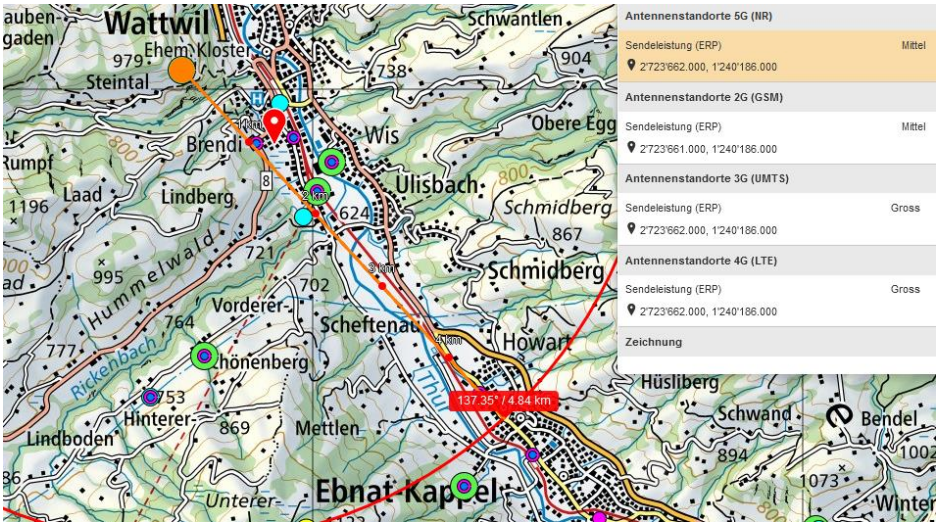

Der Sender vom Bahnhof hat aufgrund der Bebauung keine Möglichkeit, direkt auf die Verunfallte einzuwirken

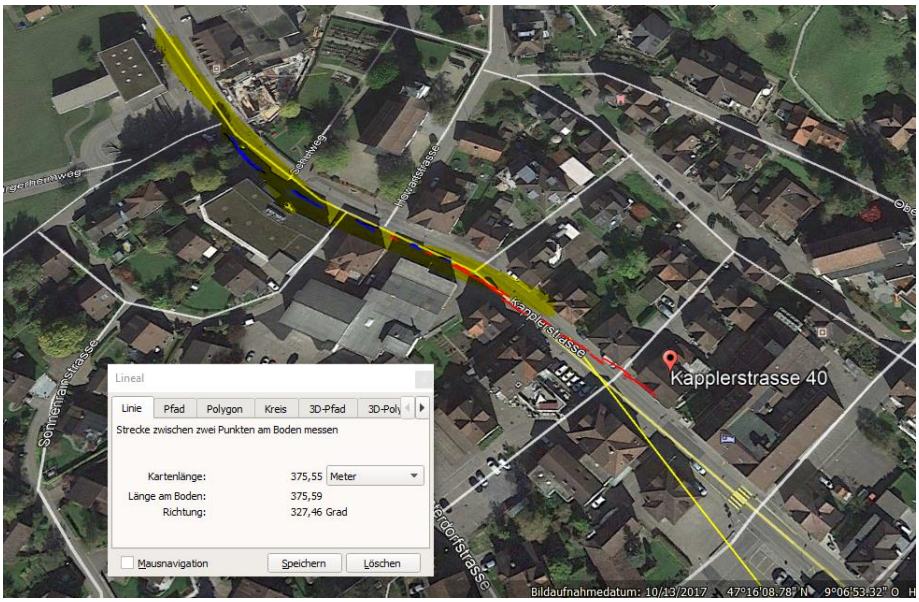

In der ersten Lücke nach dem reflektierenden Gebäude besteht auch eine weitere Sichtverbindung zum Sender „Oberganten“, der hier eine Senderichtung zum Dorf haben muss:

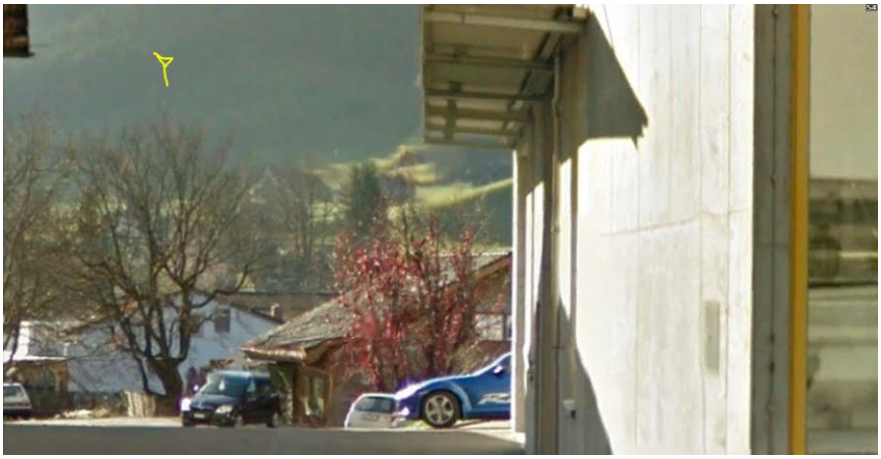

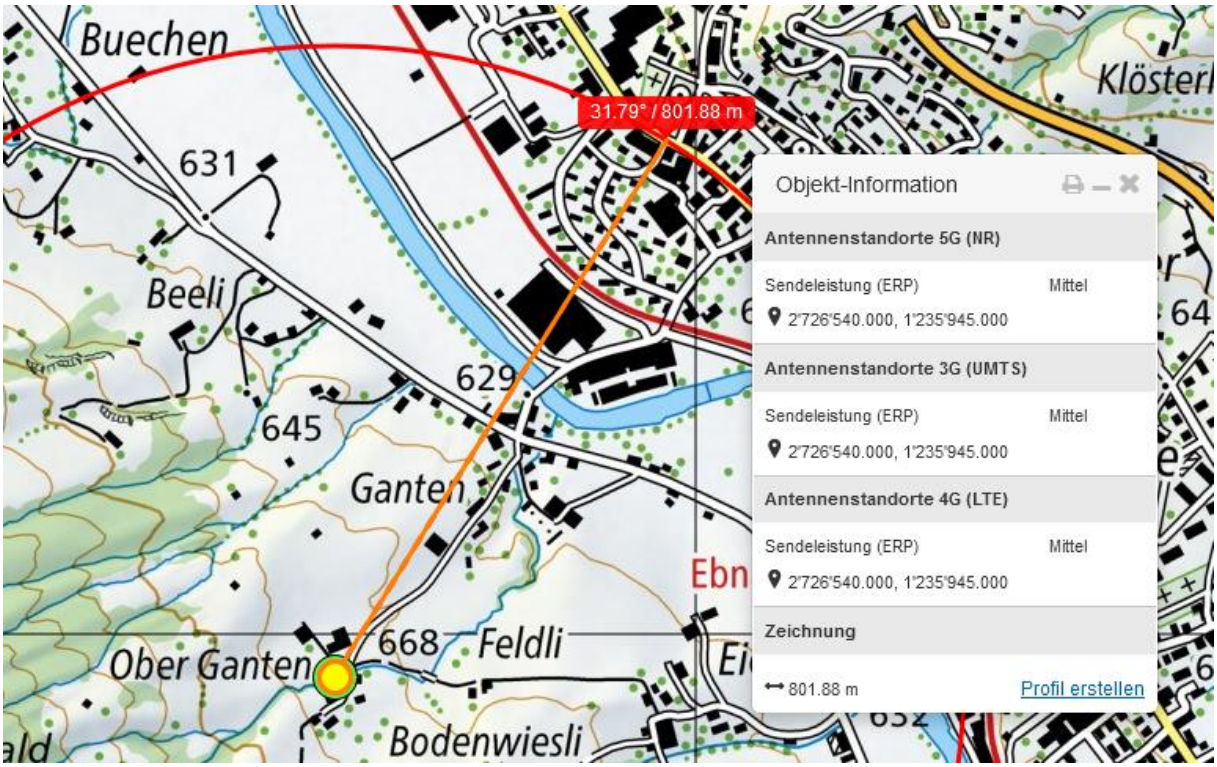

Die Distanzen, die im Verlauf des Herzinfarktes gefahren wurden: 80m bei V 45 sind 6 Sekunden.

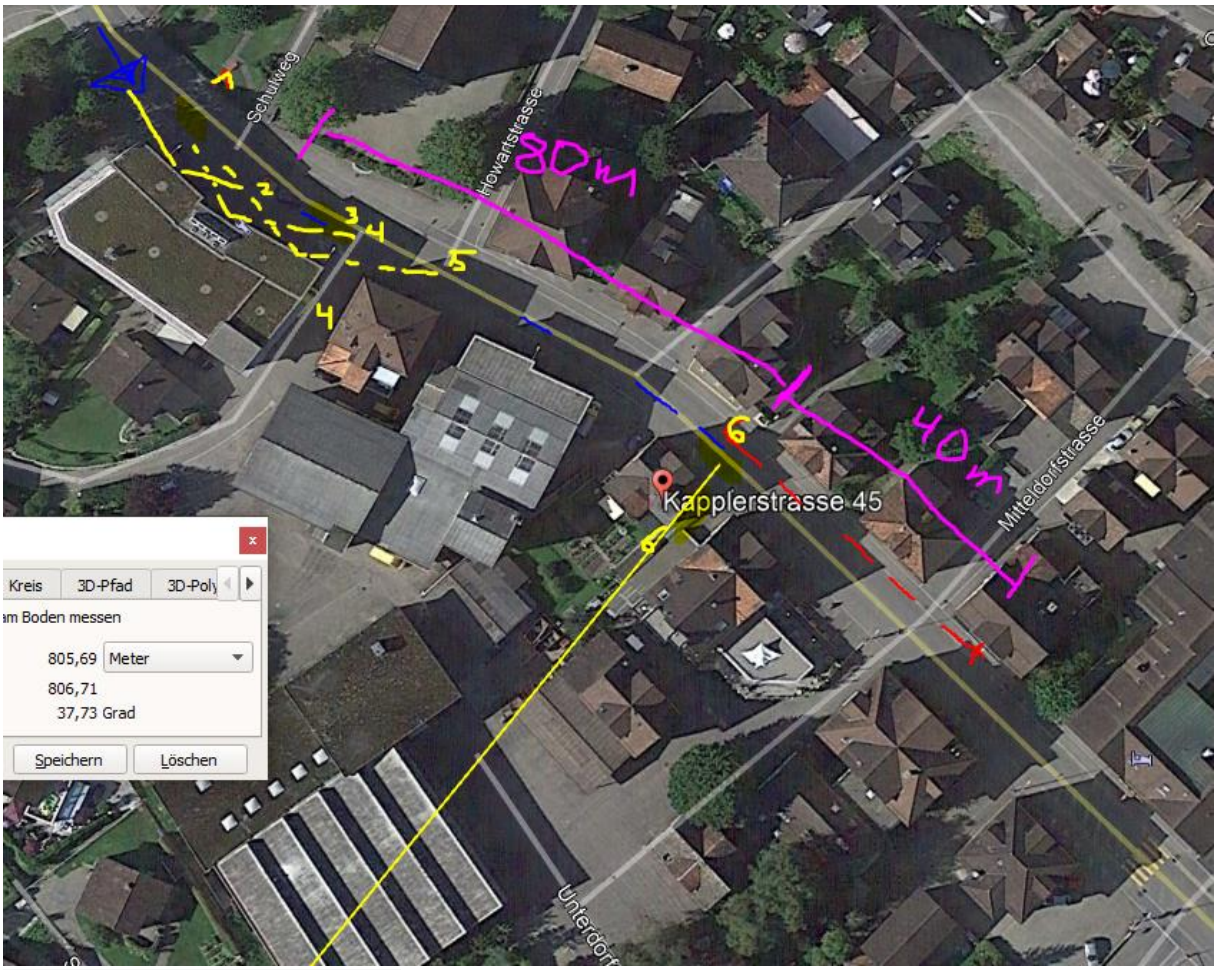

weather	Wattwil, Switzerland
	Friday, August 13, 2021

Recorded weather for Wattwil, Switzerland

time range	day of Friday, August 13, 2021
temperature	(20 to 29) °C (average: 25 °C)
conditions	fog, overcast, cloudy, partly cloudy, few clouds
relative humidity	(52 to 96) % (average: 75%)
wind speed	(0 to 4) m/s (average: 2 m/s)

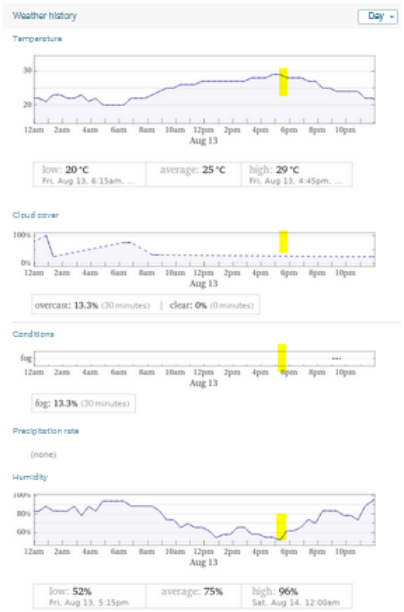

Wetter trocken, (Luftfeuchtigkeit auf Tagesminimum) Strahlung ungedämpft.

Zum Verständnis der Abläufe bei solchen Unfällen:

Niels Kuster et al. **NFP 57** http://www.snf.ch/SiteCollectionDocuments/nfp/nfp57/nfp57_synthese_d.pdf Mobilfunk bewirkt Veränderungen der Hirnströme

M. Mevisssen / D. Schürmann: Manmade Electromagnetic Fields and Oxidative Stress—Biological Effects and Consequences for Health. https://www.mdpi.com/1422-0067/22/7/3772

«Der unklare Unfall in der Verkehrsmedizin» (AGU-Seminar 2015) Dr. Ulfert Grimm Fachbereich Verkehrsmedizin Institut für Rechtsmedizin St.Gallen http://agu.ch/1.0/pdf/agu-seminar15.pdf

«Wirkungen des Mobil- und Kommunikationsfunks» Eine Schriftenreihe der Kompetenzinitiative zum Schutz von Mensch, Umwelt und Demokratie e.V.

https://www.diagnose-funk.org/publikationen/dokumente-downloads/kompetenzinitiative-broschuerenreihe

Wirkungen von Elektrosmog auf Verkehrsunfälle: https://www.hansuelistettler.ch/elektrosmog/elektrosmog-im-verkehr/studie

Zur Möglichkeit der Messung von Sendeleistungen 5G: https://www.gigaherz.ch/5g-alarmierende-resultate-erster-testmessungen/

Zum Thema Herzrhythmus hat Prof. Magda Havas, Trent University, publiziert https://magdahavas.com/electrosmog-exposure/home-environment/new-study-radiation-from-cordless-phone-base-station-affects-the-heart/ Zusammenfassung im emf-portal: https://www.emf-portal.org/de/article/18905

Hochspannungsleitungen und Magnetfelder am Boden: http://people.ee.ethz.ch/~pascal/Hochspann/BBoden.gif

Hansueli Stettler.Bauökologie.Funkmesstechnik.Lindenstrasse 132.9016 St.Gallen.www.hansuelistettler.ch.info@hansuelistettler.ch