Selbstunfall eines Motorradlenkers – Polizei sucht Zeugen

03.06.2020

Läufelfingen BL. Am Sonntag, 24. Mai 2020, gegen 12.00 Uhr, ereignete sich auf der Bad Ramsachstrasse in Läufelfingen BL ein Selbstunfall eines Motorradlenkers. Dieser wurde durch eine Privatperson in ein Spital gebracht und erlag zwei Tage später seinen Verletzungen. Die Polizei sucht Zeugen.

Gemäss den bisherigen Erkenntnissen der Polizei Basel-Landschaft fuhr der 75-jährige Motorradlenker bergwärts in Richtung Bad Ramsach. Dabei musste er einem entgegenkommenden Fahrzeug ausweichen und stürzte. Zufällig vorbeifahrende Motorradfahrer halfen dem Verunfallten sein Motorrad wieder aufzustellen. Durch eine Drittperson wurde er in ein Spital gefahren, wo er am 26. Mai 2020 seinen Verletzungen erlag.

Zur Klärung des genauen Unfallhergangs haben die Spezialisten der Polizei Basel-Landschaft, in Zusammenarbeit mit der Staatsanwaltschaft Basel-Landschaft, eine entsprechende Untersuchung eingeleitet.

Die Polizei Basel-Landschaft sucht Zeugen, welche sachdienliche Hinweise zum Unfallhergang machen können. Vor allem werden die Motorradlenker, welche an der Unfallstelle geholfen haben, gebeten sich zu melden. Hinweise sind an die Einsatzleitzentrale der Polizei Basel-Landschaft in Liestal, Telefon 061 553 35 35, erbeten.

https://www.baselland.ch/politik-und-behorden/direktionen/sicherheitsdirektion/polizei/polizeimeldungen/selbstunfall-eines-motorradlenkers-polizei-sucht-zeugen

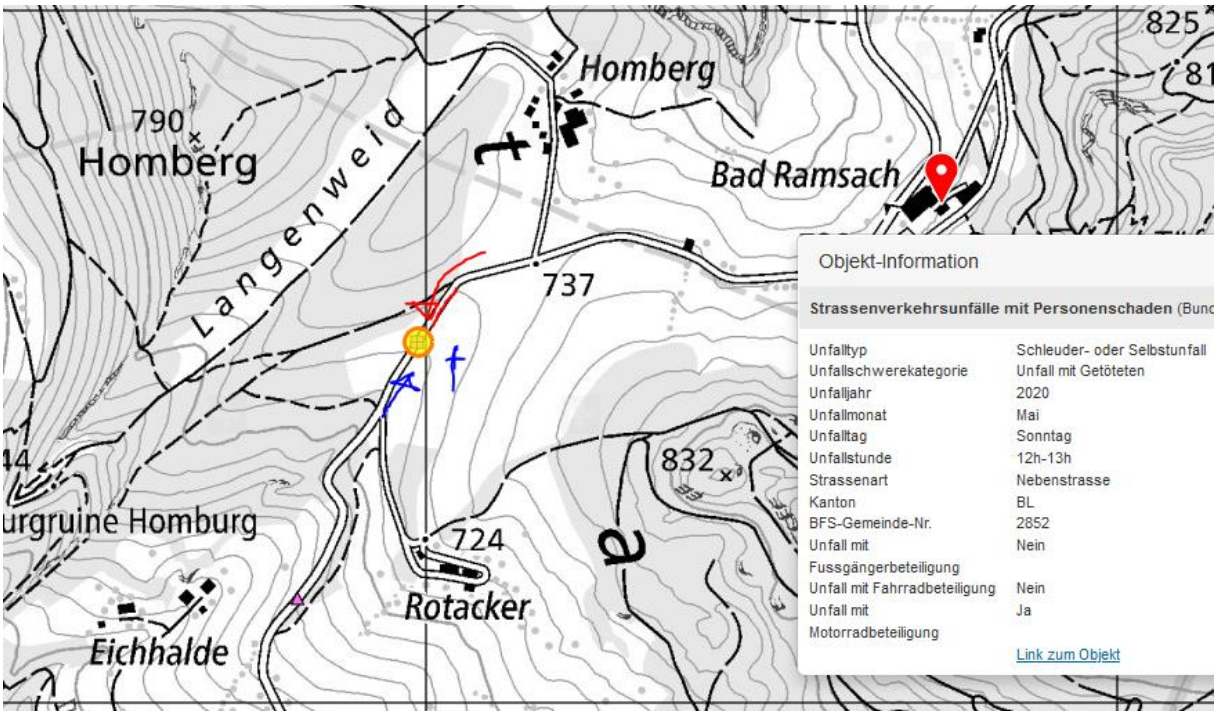

Der Sender von Bad Ramsach ist hier unten nicht mehr relevant, oben auf der Kuppe sichtbar:

Der Sender aus Westen erreicht die Unfallstelle nicht, noch weniger die Vorstrecke des Motorradfahrers.

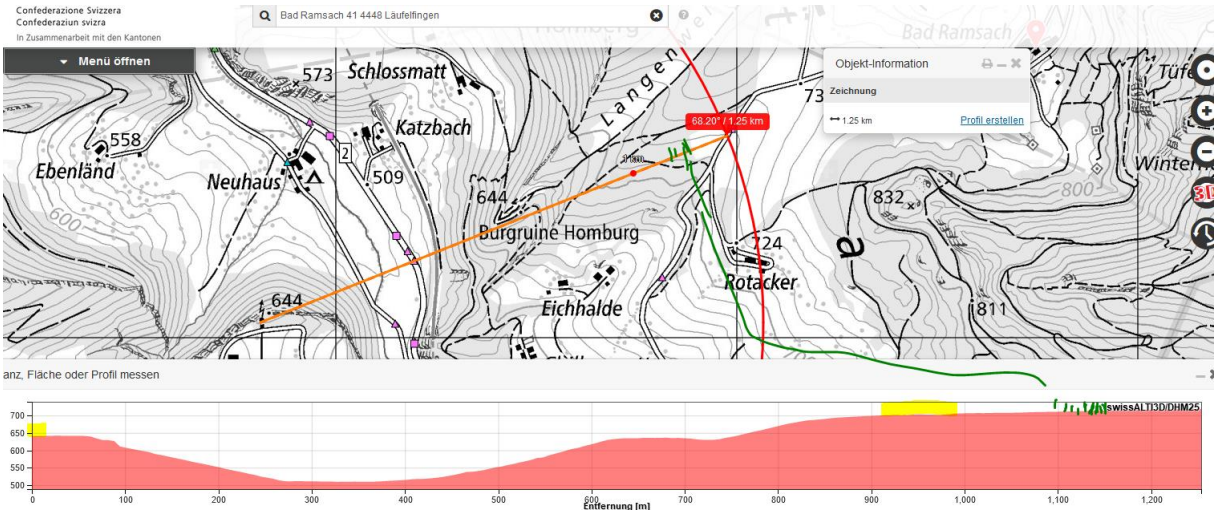

Hingegen möglicherweise die des Automobilisten in der letzten Kurve

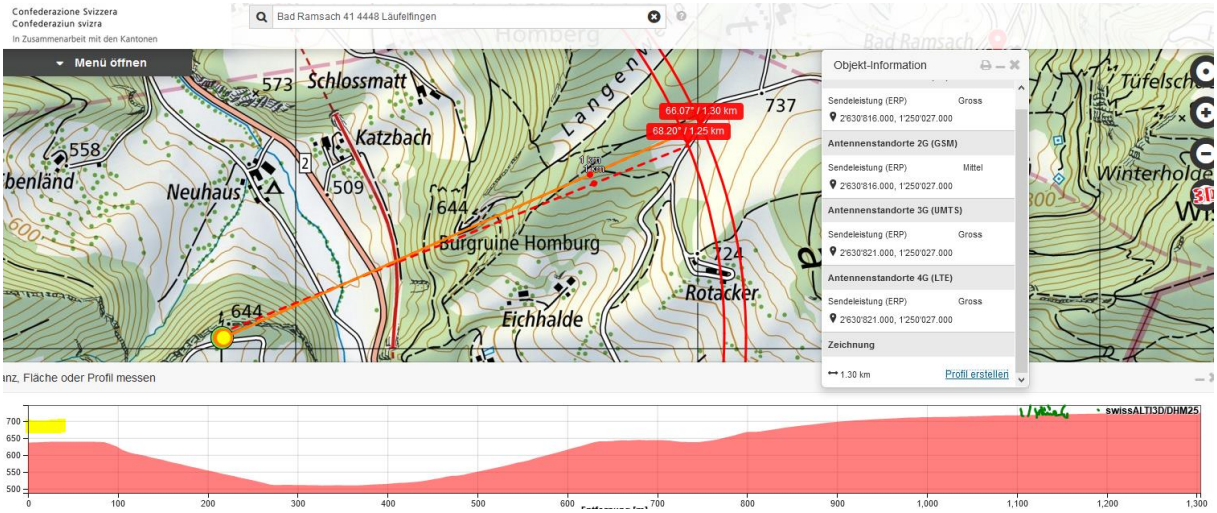

Die Auflösung ist zu schwach, den Sender zu erkennen:

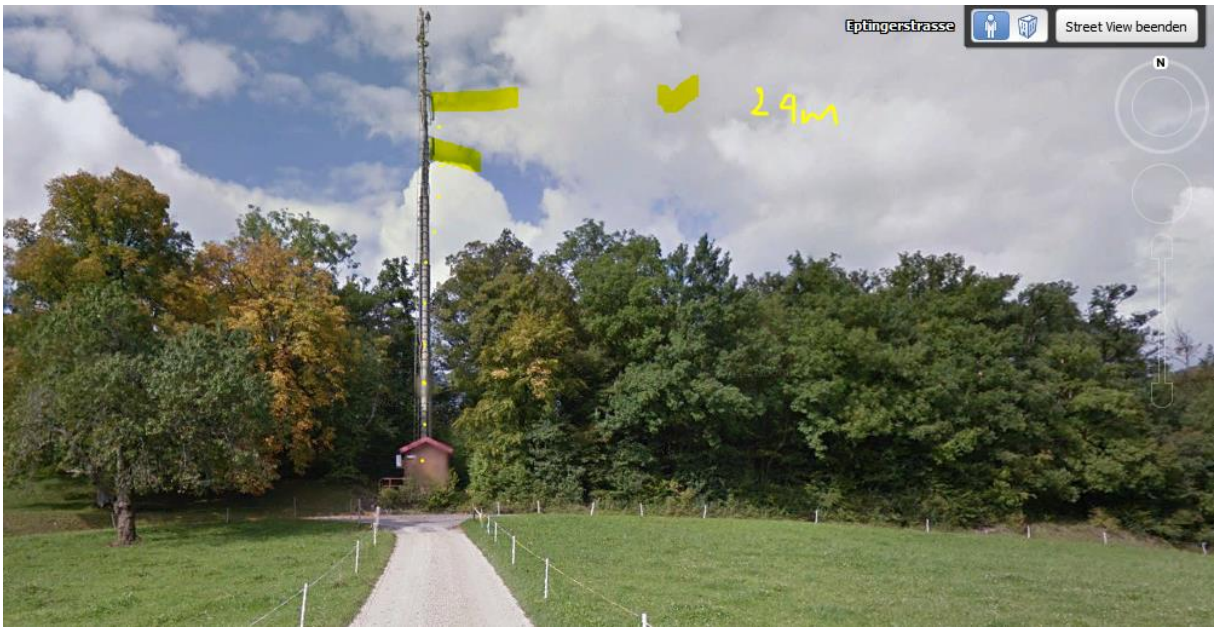

Auch der entgegenkommende Automobilist hat kaum Funkeinfluss.

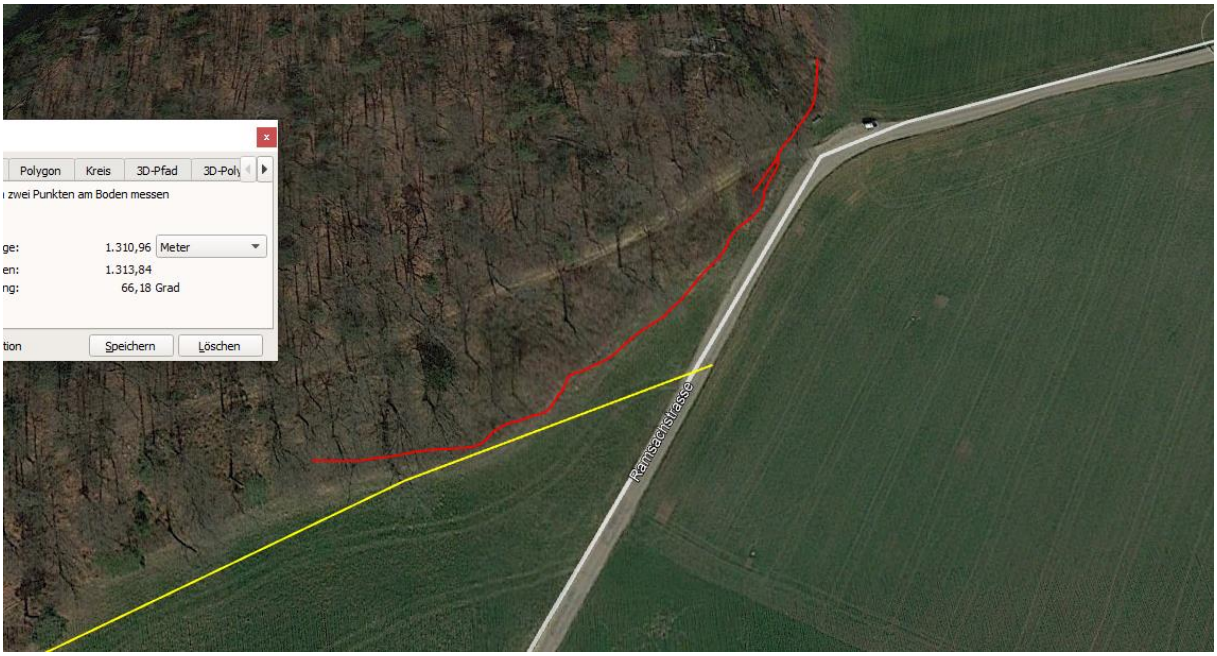

Die Strasse ist mit 4m eher schmal.

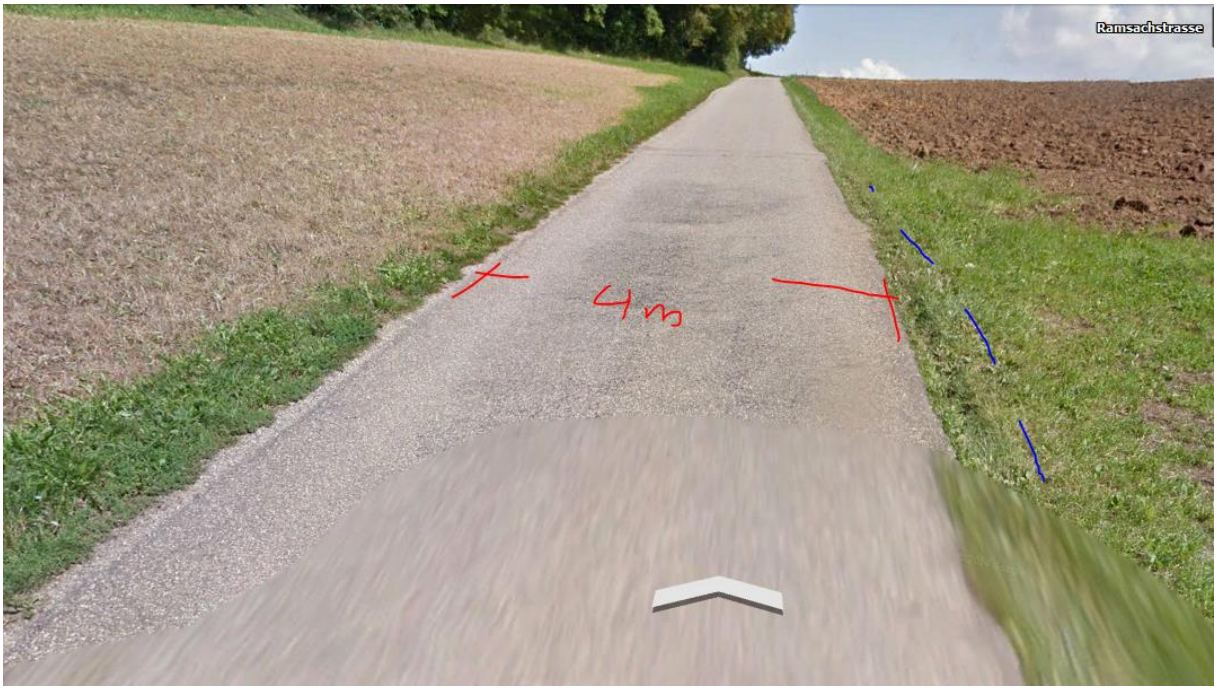

Bleibt eine andere Ursache, eine eventuelle Blendung des bergab fahrenden Automobilisten;

weather	Laufelfingen, Switzerland
	Saturday, May 23, 2020

Recorded weather near Laufelfingen, Switzerland:

time range	day of **Saturday, May 23, 2020**
temperature	(**6** to **20**) **°C** (average: 14 °C)
relative humidity	(**63** to **97**) **%** (average: 81%)
wind speed	(**0** to **7**) **m/s** (average: 3 m/s)

Weather history: Day

Temperature

low: **6 °C** Sun, May 24, 12:00am | average: **14 °C** | high: **20 °C** Sat, May 23, 12:00am, ...

Precipitation rate

maximum: **10 mm/h** Sat, May 23, 12:00pm

Precipitation amount

2.2 cm

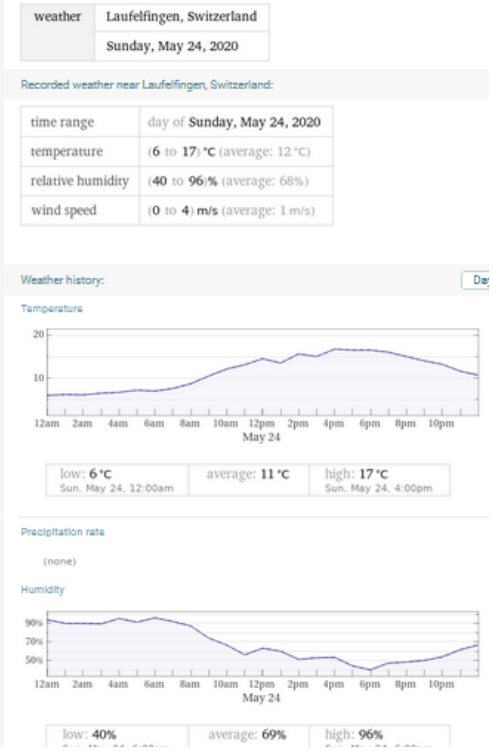

weather	Laufelfingen, Switzerland
	Sunday, May 24, 2020

Recorded weather near Laufelfingen, Switzerland:

time range	day of **Sunday, May 24, 2020**
temperature	(**6** to **17**) **°C** (average: 12 °C)
relative humidity	(**40** to **96**) **%** (average: 68%)
wind speed	(**0** to **4**) **m/s** (average: 1 m/s)

Weather history: Day

Temperature

low: **6 °C** Sun, May 24, 12:00am | average: **11 °C** | high: **17 °C** Sun, May 24, 4:00pm

Precipitation rate

(none)

Humidity

low: **40%** | average: **69%** | high: **96%**

<

Am Vortag 2cm Regen / nasse Wiese,

Am Unfalltag trocken.

Strasse entwässert nach rechts, zum Motfahrerproblem