Incidente della circolazione stradale con esito letale nel Luganese

14.11.2020

La Polizia cantonale comunica che oggi poco prima delle 13:00 a Davesco-Soragno vi è stato un incidente della circolazione stradale. Un 17enne motocilista, cittadino svizzero domiciliato nella regione, in sella a un motoveicolo, circolava sulla Strada cantonale in direzione di Cadro. Stando a una prima ricostruzione e per cause che l'inchiesta di polizia dovrà stabilire, nell'affrontare una curva a sinistra ha perso il controllo del mezzo andando a cozzare contro un cancello sulla sua destra. Sul posto sono intervenuti agenti della Polizia cantonale e, in supporto, della Polizia della città di Lugano nonché i soccorritori della Croce Verde, che nonostante i tentativi di rianimazione non hanno potuto che constatare il decesso del 17enne a causa delle gravi ferite riportate. Per consentire le operazioni di soccorso e i rilievi del caso, la strada rimarrà chiusa almeno fino alle 17:00. Eventuali testimoni che avessero assistito all'incidente sono pregati di contattare la Polizia cantonale allo 0848 25 55 55. Per prestare sostegno psicologico è stato richiesto l'intervento del Care Team.

https://www4.ti.ch/di/pol/comunicazioni/comunicati-stampa/dettaglio-comunicati-stampa/?user_polizia_pi1[newsId]=189200

Bilder TIO / polca

Ablauf schematisch dargestellt

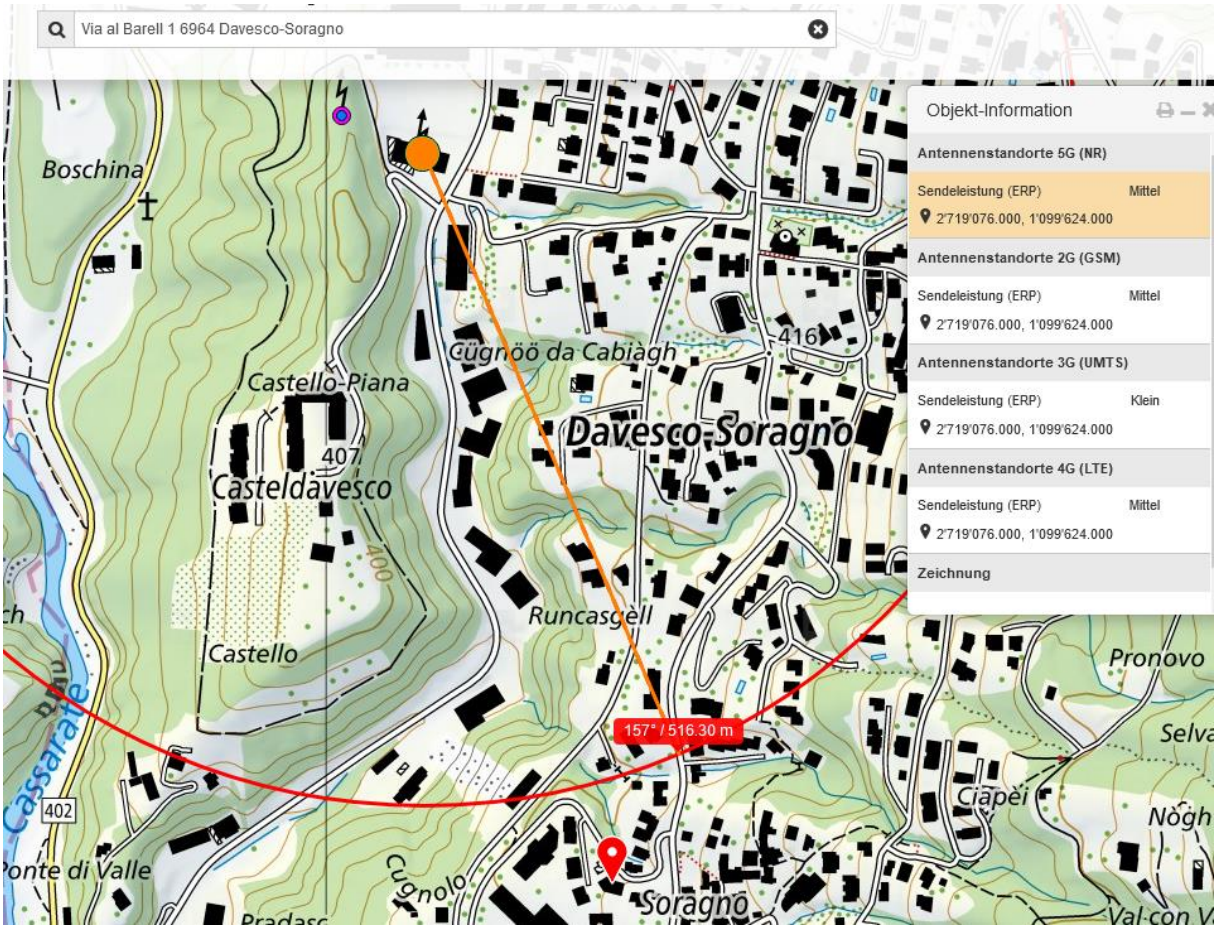

Sender 1 steht getarnt auf einem Geschäftshaus neben dem Fussballplatz, ca. 15 m

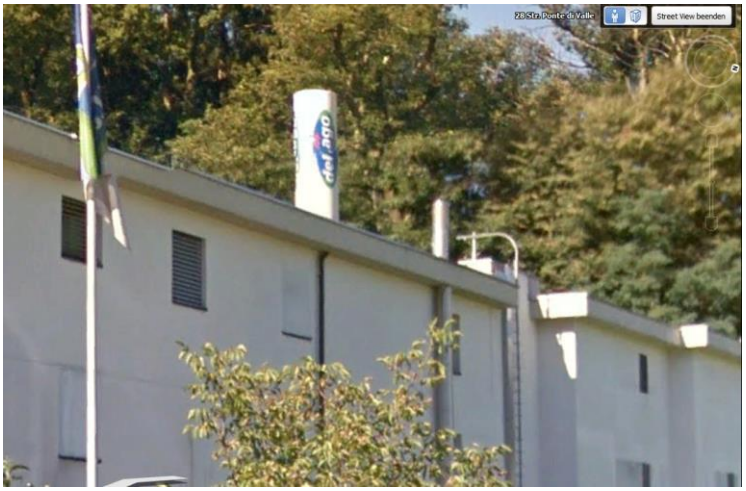
als Reklame getarnte Umhüllung, aufgrund Siedlungsstruktur und Lage Senderichtungen ca. 40° und 160°

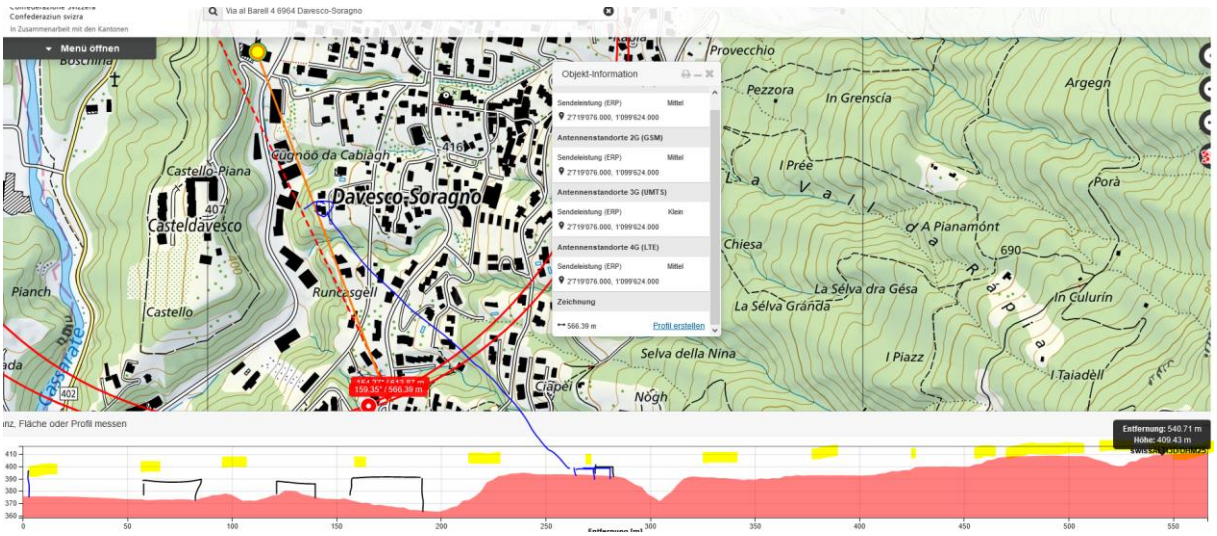

Überstrahlt die Häuser dazwischen, die Lücke bei Runcasgell ist dabei aber sehr schmal

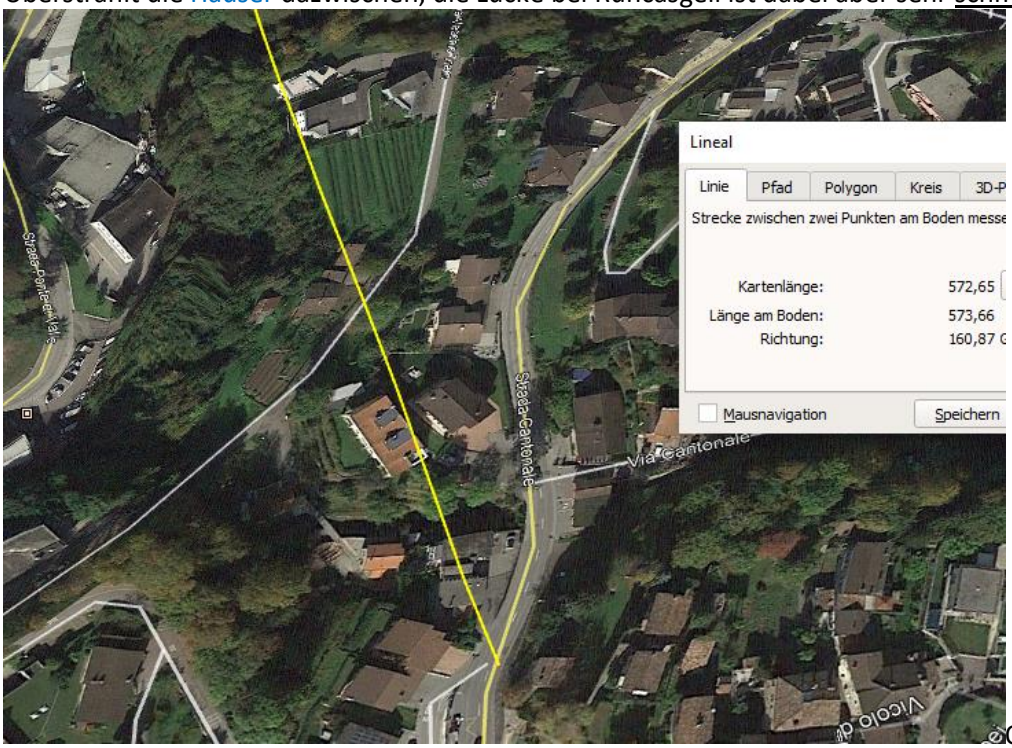

Optisch verzogene / schräge Darstellung; Sender strahlt auf Sockelgeschoss-Niveau ein

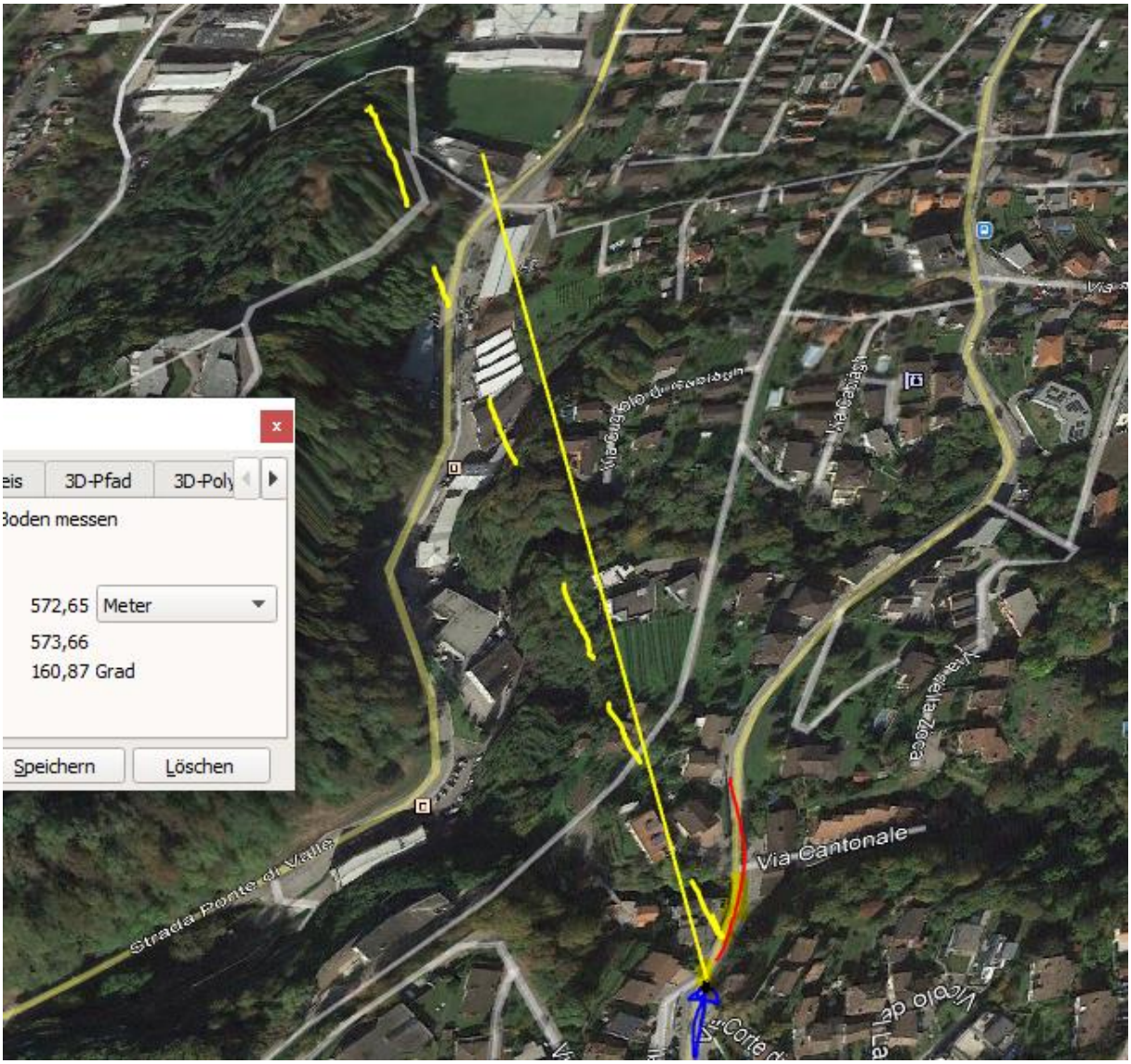

Sender 2 auf einem über 20 m hohen Mast auf der Kuppe. Rundumstrahler mit SR Davesco Zentrum. Vermutlich Doppelstandort, da neben 1) keine weiteren Sender für Davesco. Auf der gelb unterlegten Strecke erfährt der Motorradfahrer auf einer Distanz von 20 Metern zwei Strahlungspeaks von Sendern, denen er vorher aufgrund der Topografie und Bebauung nicht ausgesetzt war.

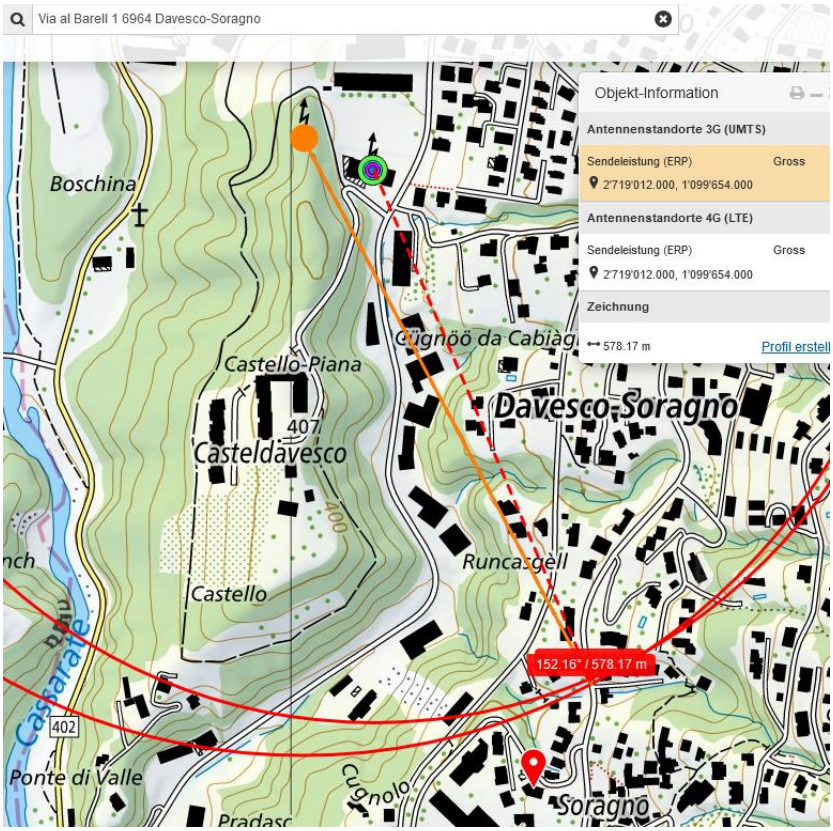

Vermutlich ein Doppelstandort

Dieser Standort ist optimal und strahlt hier frei zwischen den Gebäuden ein:

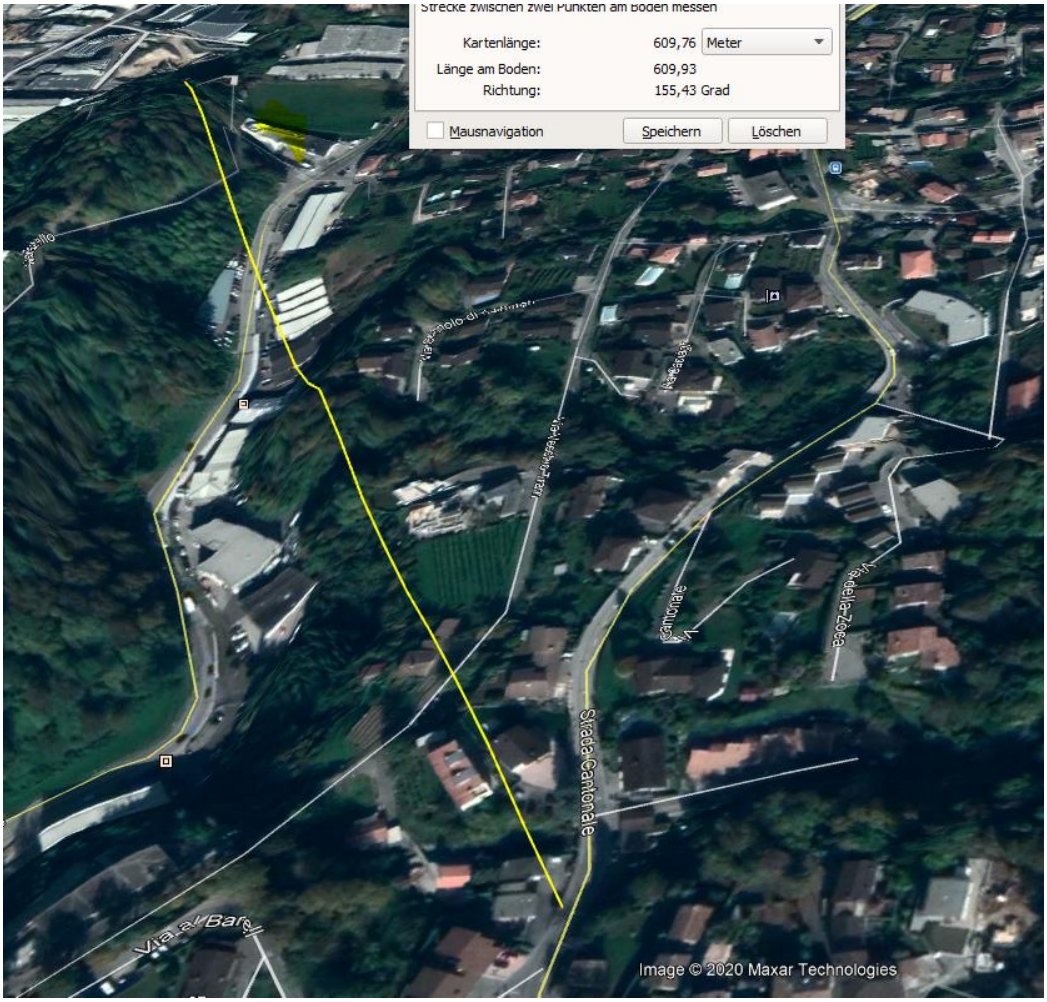

Hier ist eine Gebäudelücke, durch die die beiden Sender gemeinsam einstrahlen.

Das niedrige Garagengebäude wird überstrahlt

Im Herbst ist die wesentlich entlaubte und wenig dichte Vegetation dazwischen trocken. Wetter trocken, gemäss Tio-Bildern.

Zum Verständnis der neurologisch/medizinischen Abläufe bei solchen Unfällen:

Niels Kuster et al. **NFP 57** http://www.snf.ch/SiteCollectionDocuments/nfp/nfp57/nfp57_synthese_d.pdf
Mobilfunk bewirkt Veränderungen der Hirnströme

«Der unklare Unfall in der Verkehrsmedizin» (AGU-Seminar 2015) Dr. Ulfert Grimm Fachbereich Verkehrsmedizin Institut für Rechtsmedizin St.Gallen http://agu.ch/1.0/pdf/agu-seminar15.pdf

«Wirkungen des Mobil- und Kommunikationsfunks» Eine Schriftenreihe der Kompetenzinitiative zum Schutz von Mensch, Umwelt und Demokratie e.V.

https://www.diagnose-funk.org/publikationen/dokumente-downloads/kompetenzinitiative-broschuerenreihe

Wirkungen von Elektrosmog auf Verkehrsunfälle: https://www.hansuelistettler.ch/elektrosmog/elektrosmog-im-verkehr/studie

Zur Möglichkeit der Messung von Sendeleistungen 5G: https://www.gigaherz.ch/5g-alarmierende-resultate-erster-testmessungen/

Zum Thema Herzrhythmus hat Prof. Magda Havas, Trent University, publiziert https://magdahavas.com/pick-of-the-week-24-microwave-radiation-affects-the-heart/

Hochspannungsleitungen und Magnetfelder am Boden: http://people.ee.ethz.ch/~pascal/Hochspann/BBoden.gif

Hansueli Stettler.Bauökologie.Funkmesstechnik.Lindenstrasse 132.9016 St.Gallen.www.hansuelistettler.ch.info@hansuelistettler.ch