Genève

Un jeune motard se tue

Le premier accident mortel du canton de Genève s'est produit mercredi en direction du pont Saint-Georges.

Publié: **02.01**.2019, 20h47

Un motocycliste de 19 ans a perdu la vie, mercredi en fin d'après-midi, à Genève après une embardée. Il a heurté la glissière centrale sur la route des Jeunes, en direction du pont Saint-Georges, et a chuté. Il a succombé à ses blessures sur place, a annoncé la police genevoise en soirée.

L'accident est survenu vers 17h40 pour une raison qui reste à déterminer. Des policiers ont dans un premier temps prodigué les premiers soins à la victime, puis les secours sanitaires. Malgré cela, le motard est décédé. Il s'agit du premier accident mortel de la circulation sur les routes genevoises en 2019, précise la police.

https://www.tdg.ch/geneve/jeune-motard-tue/story/26092839

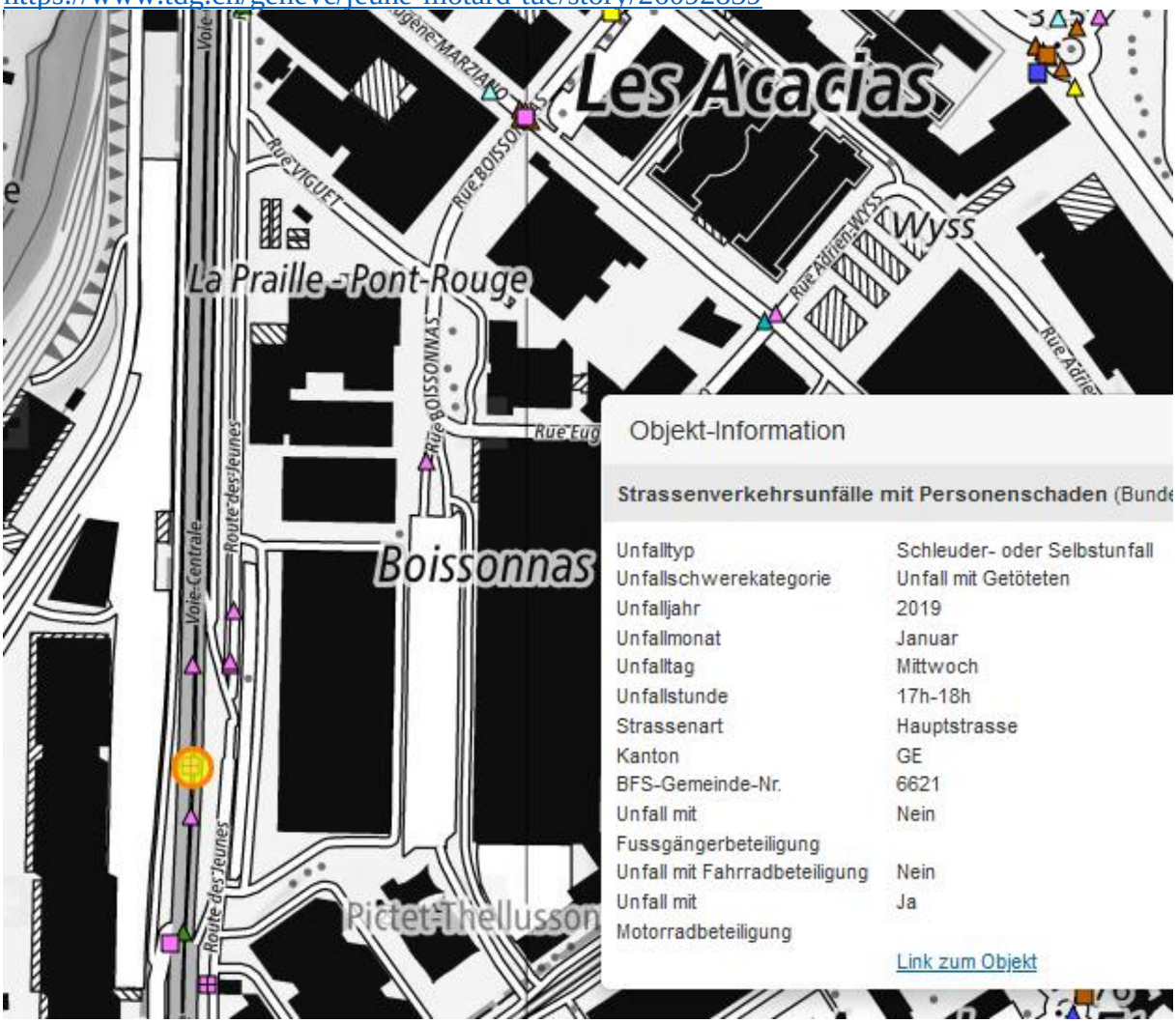

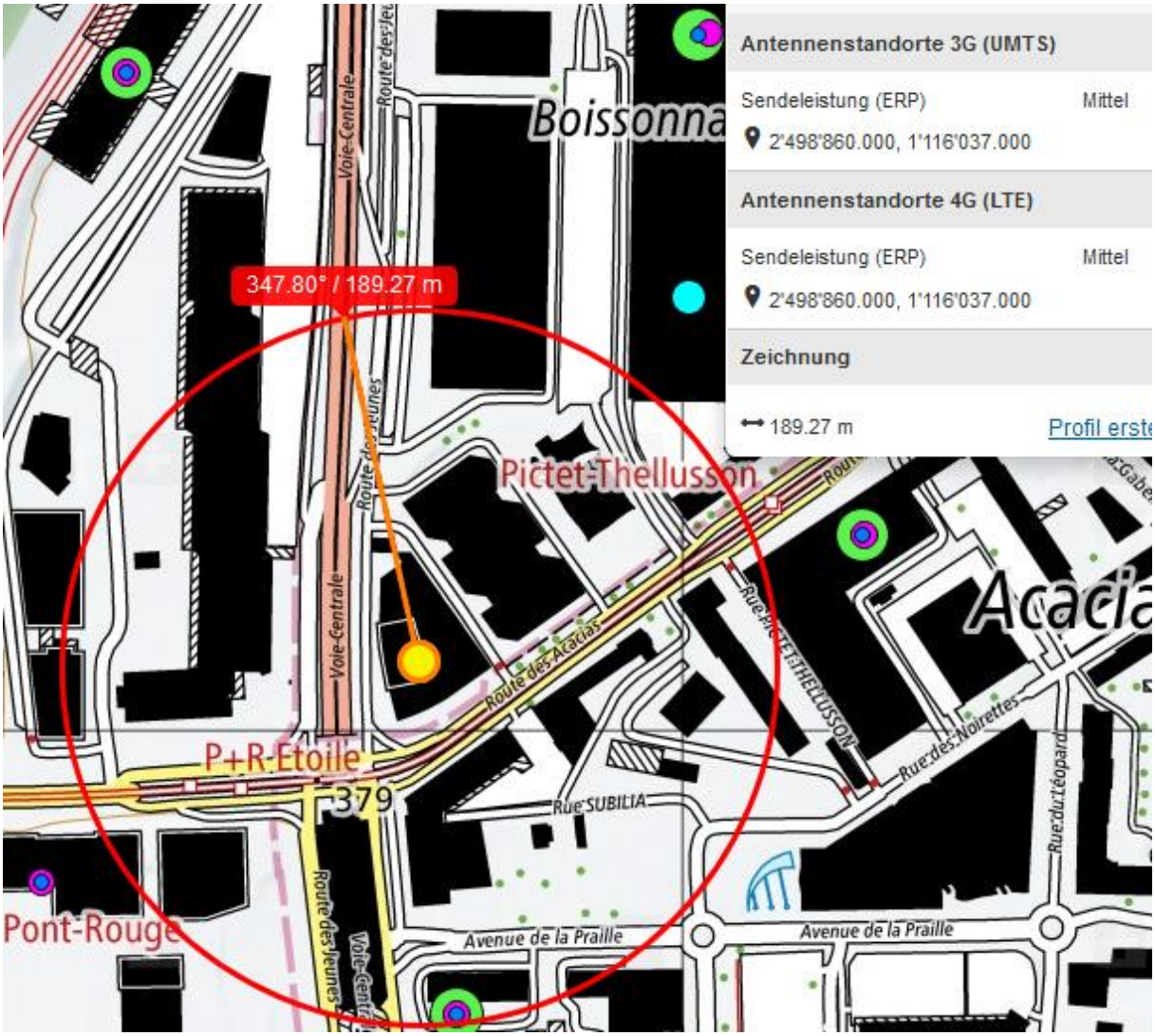

2019 noch kein 5G, Bearbeitung am 7.11.2020

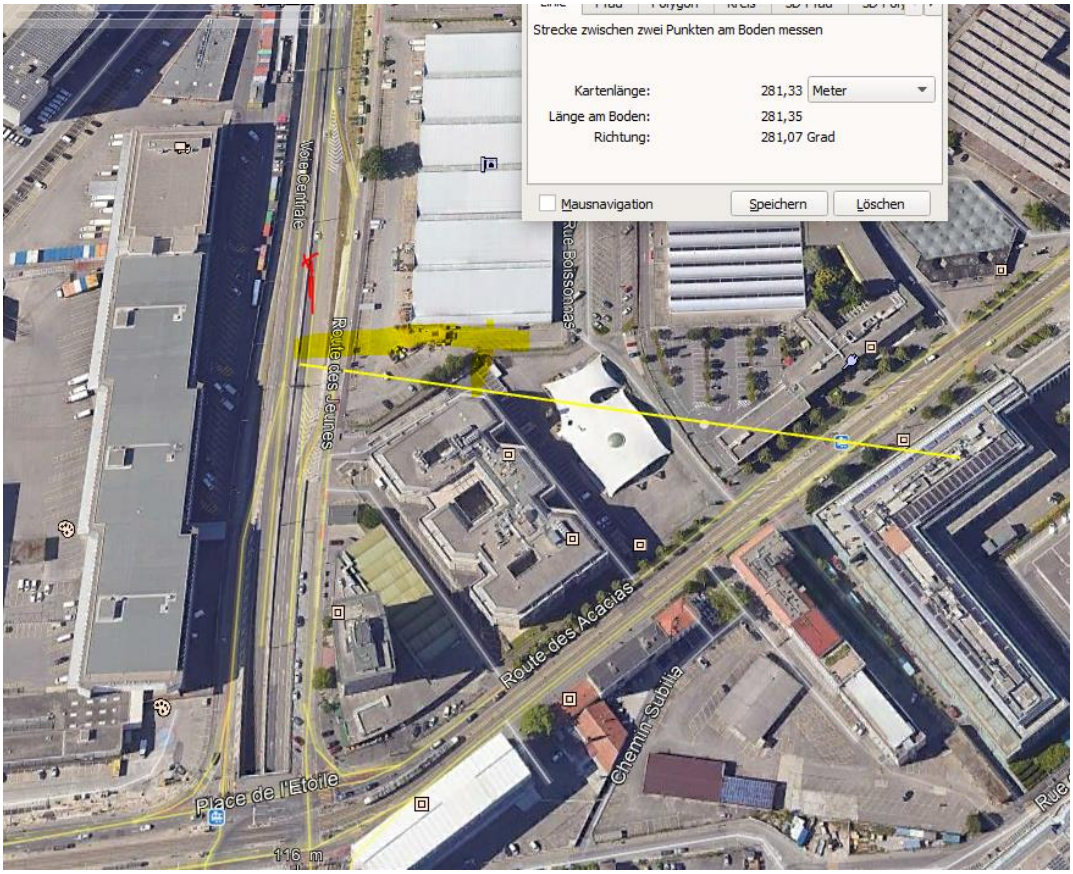

Hier steigt der Einfluss des Senders von hinten/oben progressiv – zusammen mit dem des Senders rechts, der an der Metallfassade AVESCO reflektiert wird, dann zudem auch frei einstrahlt. Leistungen üblich im 2019 (vor 5G noch mit gsm mittel, die dann aufgegeben werden)

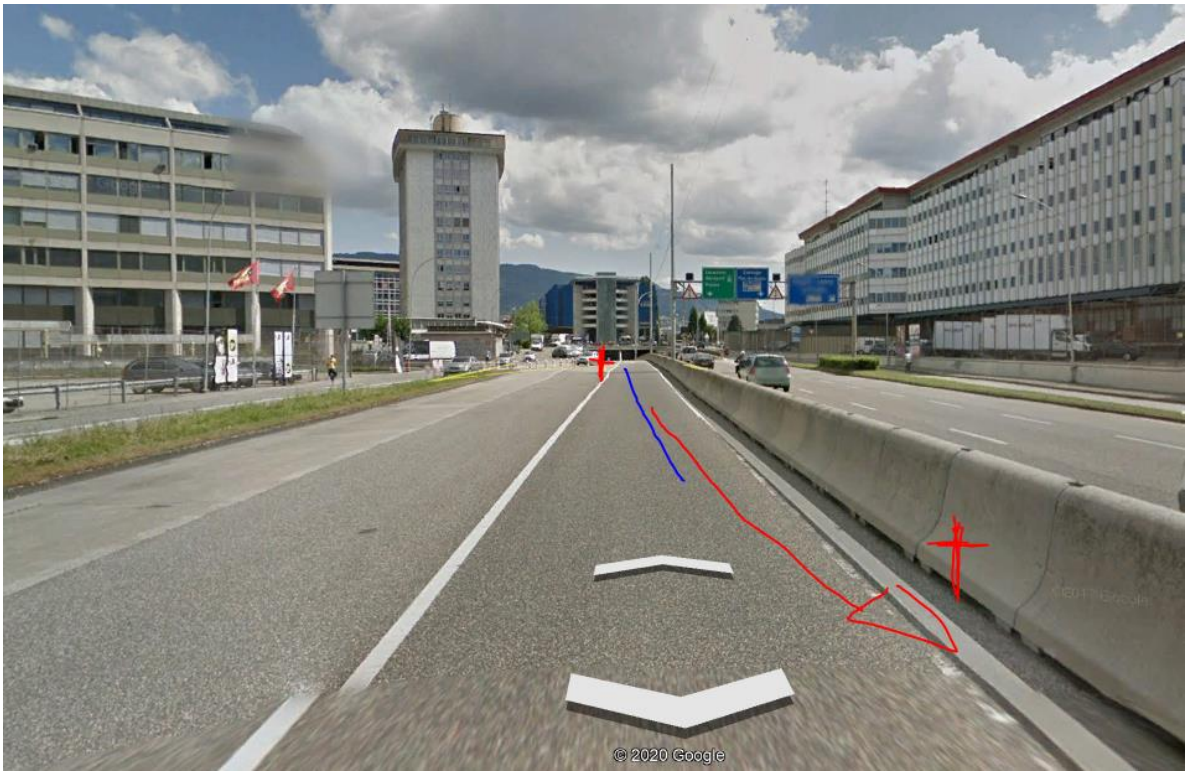

Beim hinteren Kreuz ein älterer tödlicher Schleuderunfall eines Motorradfahrers, von einem Donnerstagabend im März 2011. Zu diesem Zeitpunkt war der Sender auf dem Hochhaus aktiv:

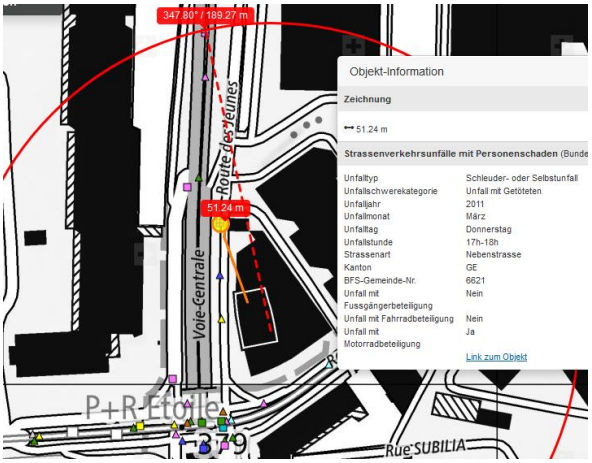

Ein Doppelstandort Unfallschwerpunkt Kreuzung

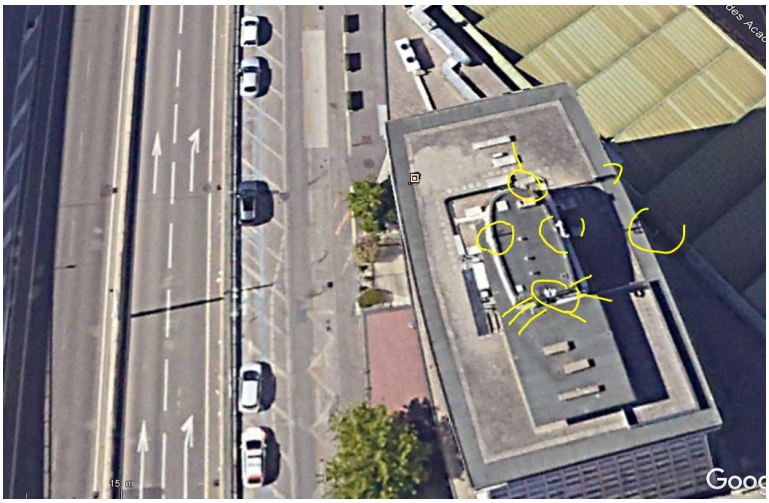

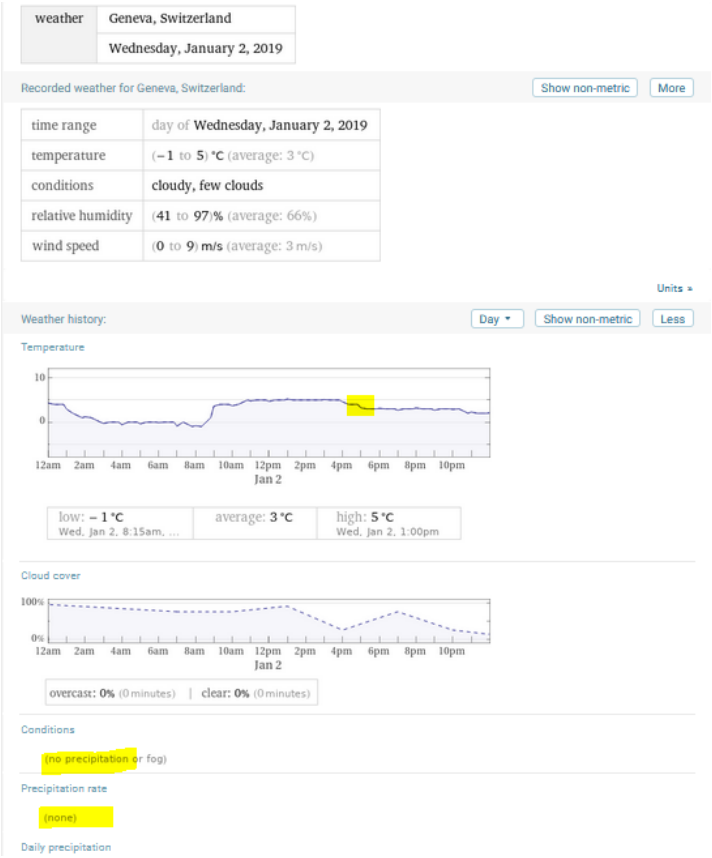

Wetter trocken, Strahlung ungedämpft.

Zum Verständnis der neurologisch/medizinischen Abläufe bei solchen Unfällen:

Niels Kuster et al. **NFP 57** http://www.snf.ch/SiteCollectionDocuments/nfp/nfp57/nfp57_synthese_d.pdf
Mobilfunk bewirkt Veränderungen der Hirnströme

«Der unklare Unfall in der Verkehrsmedizin» (AGU-Seminar 2015) Dr. Ulfert Grimm Fachbereich Verkehrsmedizin Institut für Rechtsmedizin St.Gallen http://agu.ch/1.0/pdf/agu-seminar15.pdf

«Wirkungen des Mobil- und Kommunikationsfunks» Eine Schriftenreihe der Kompetenzinitiative zum Schutz von Mensch, Umwelt und Demokratie e.V.

https://www.diagnose-funk.org/publikationen/dokumente-downloads/kompetenzinitiative-broschuerenreihe

Wirkungen von Elektrosmog auf Verkehrsunfälle: https://www.hansuelistettler.ch/elektrosmog/elektrosmog-im-verkehr/studie

Zum Thema Herzrhythmus hat Prof. Magda Havas, Trent University, publiziert https://magdahavas.com/pick-of-the-week-24-microwave-radiation-affects-the-heart/

Hochspannungsleitungen und Magnetfelder am Boden: http://people.ee.ethz.ch/~pascal/Hochspann/BBoden.gif

Hansueli Stettler.Bauökologie.Funkmesstechnik.Lindenstrasse 132.9016 St.Gallen.www.hansuelistettler.ch.info@hansuelistettler.ch