Perte de maîtrise à Zollhaus, deux personnes blessées

16 Mars 2020 -14h29

Hier, en début de soirée, un accident de la circulation s'est produit sur la route du Lac Noir, à Zollhaus. Pour une raison que l'enquête tentera d'établir, une automobiliste a perdu la maîtrise de son véhicule qui a terminé sa course dans un jardin. Grièvement blessée, la conductrice a été héliportée à l'Hôpital de l'Ile à Berne et le passager a été transporté par ambulance à l'HFR de Fribourg.

Perte de maîtrise à Zollhaus, deux personnes blessées / Verlieren der Herrschaft über ein Fahrzeug in Zollhaus, zwei Personen verletzt © Tous droits réservés

Dimanche 15 mars 2020, vers 1845 heures, la Police cantonale était avisée d'un accident de la circulation dans le hameau de Zollhaus. Une automobiliste de 42 ans circulait du Lac Noir en direction de Planfayon. Dans une légère courbe à gauche, pour une raison inconnue, elle a perdu la maîtrise de son véhicule qui a percuté deux petits piliers en béton avant de terminer sa course sur le toit, dans le jardin d'une habitation.

Grièvement blessée, la conductrice a été acheminée à l'Hôpital de l'Ile à Berne par la REGA. Le passager de 44 ans, légèrement blessé, a été amené par ambulance à l'HFR de Fribourg.

Les pompiers du Centre de Renfort de Guin et de Planfayon ont été appelés afin de procéder à la désincarcération des blessés et la gestion du trafic.

Une enquête a été ouverte et tentera d'établir les circonstances exactes de cet accident. Le véhicule a été pris en charge par un garage de service.

https://www.fr.ch/pol/police-et-securite/criminalite-ordre-public-et-circulation/perte-de-maitrise-a-zollhaus-deux-personnes-blessees

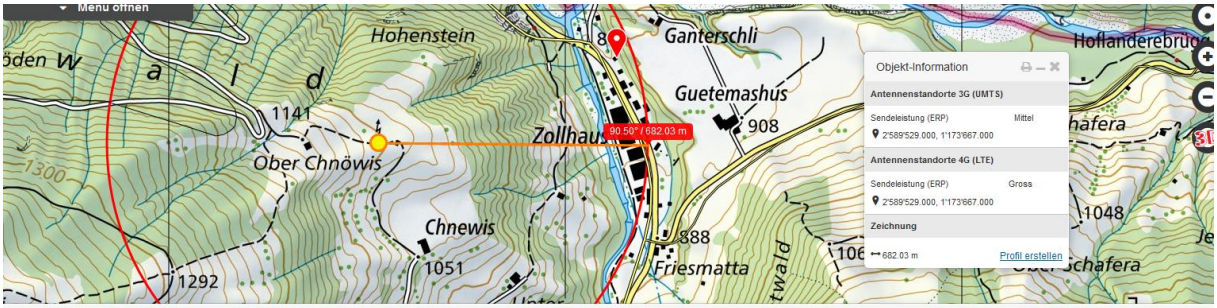
Menü öffnen
Hohenstein
Ganterschli
Guetemashus
908
Zollhaus
90.50° / 682.03 m
Ober Chnöwis
1141
Chnewis
1051
1292
888
Friesmatta
Objekt-Information
Antennenstandorte 3G (UMTS)
Sendeleistung (ERP)
Mittel
2'589'529.000, 1'173'667.000
Antennenstandorte 4G (LTE)
Sendeleistung (ERP)
Gross
2'589'529.000, 1'173'667.000
Zeichnung
682.03 m
Profil erstellen

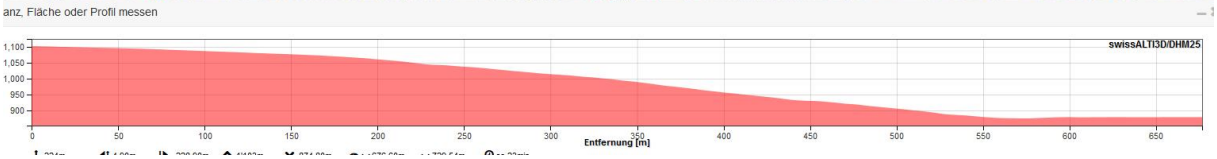
anz, Fläche oder Profil messen
swissALTI3D/DHM25
1,100
1,050
1,000
950
900
0
50
100
150
200
250
300
350
400
450
500
550
600
650
Entfernung [m]

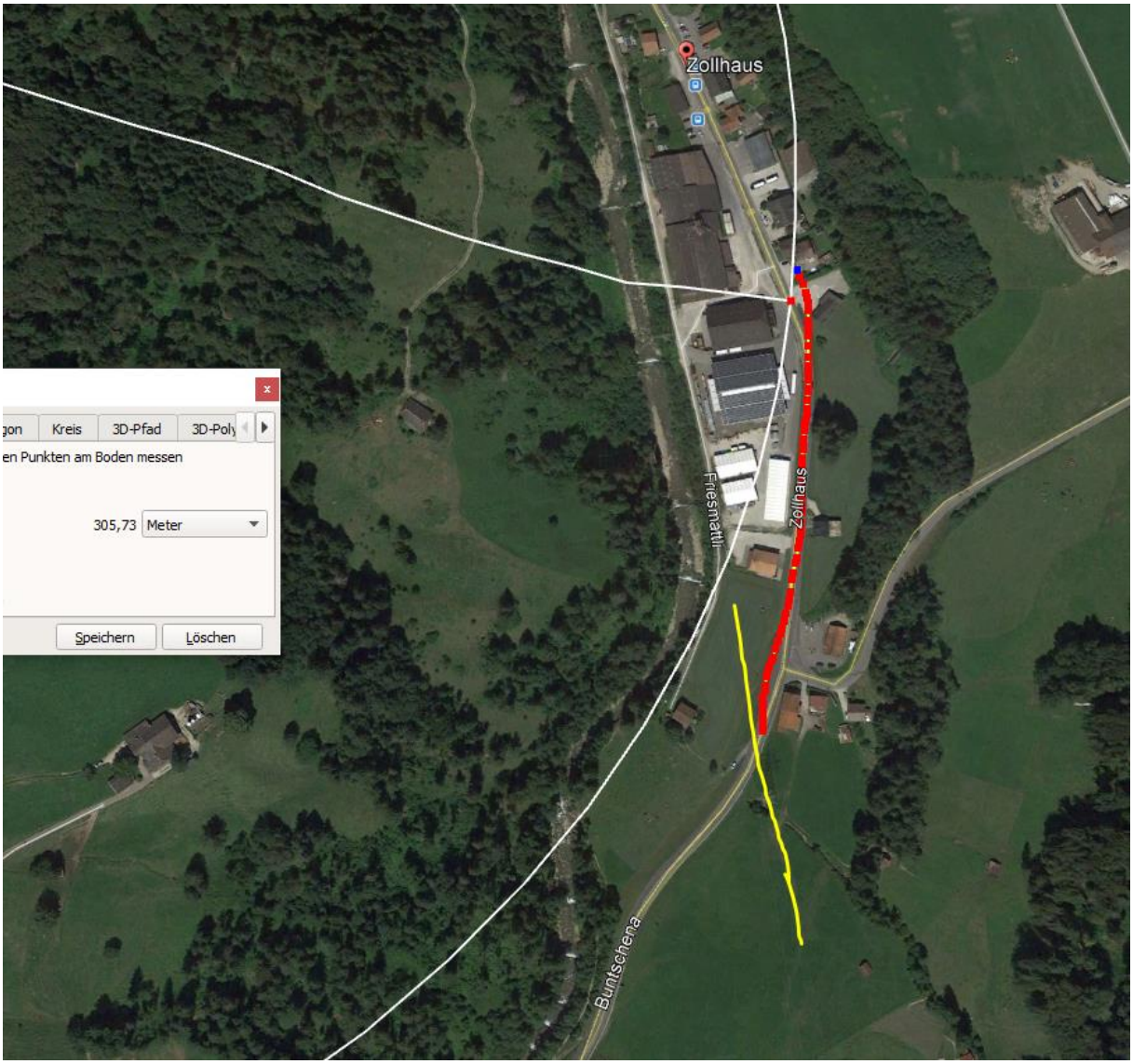
Zollhaus
Kreis
3D-Pfad
en Punkten am Boden messen
305,73
Meter
Speichern
Löschen
Friesmattli
Zollhaus
Buntschena

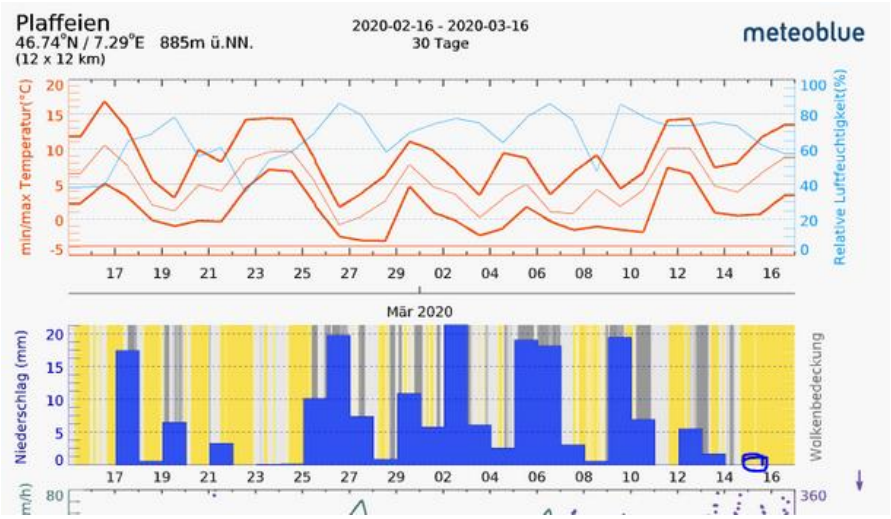

Zum Verständnis der neurologischen Abläufe bei solchen Unfällen:

Niels Kuster et al. **NFP 57** http://www.snf.ch/SiteCollectionDocuments/nfp/nfp57/nfp57_synthese_d.pdf Mobilfunk bewirkt Veränderungen der Hirnströme

«Der unklare Unfall in der Verkehrsmedizin» (AGU-Seminar 2015) Dr. Ulfert Grimm Fachbereich Verkehrsmedizin Institut für Rechtsmedizin St.Gallen http://agu.ch/1.0/pdf/agu-seminar15.pdf

«Wirkungen des Mobil- und Kommunikationsfunks» Eine Schriftenreihe der Kompetenzinitiative zum Schutz von Mensch, Umwelt und Demokratie e.V.

https://www.diagnose-funk.org/publikationen/dokumente-downloads/kompetenzinitiative-broschuerenreihe

Wirkungen von Elektrosmog auf Verkehrsunfälle: https://www.hansuelistettler.ch/elektrosmog/elektrosmog-im-verkehr/studie

Zum Thema Herzrhytmus hat Prof. Magda Havas, Trent University, publiziert https://magdahavas.com/pick-of-the-week-24-microwave-radiation-affects-the-heart/

Hansueli Stettler.Bauökologie.Funkmesstechnik.Lindenstrasse 132.9016 St.Gallen.www.hansuelistettler.ch.info@hansuelistettler.ch