Saint-Aubin-Sauges - accident de circulation - dégâts matériels

11.03.2019

Dimanche 10 mars 2019 à 1730, une automobile conduite par une habitante de Peseux, âgée de 78 ans, a circulé sur la rue de la Reusière à St-Aubin-Sauges, en direction est. Peu après un virage à gauche, le véhicule s'est déporté sur la droite heurtant au passage plusieurs piquets pour ensuite monter sur une barrière de sécurité et terminer sa course contre un arbre. Le véhicule en cause a été pris en charge par le dépanneur de service.

https://www.ne.ch/autorites/DJSC/PONE/medias/Pages/20190310-saint-aubin-sauges-accident-de-circulation-degats-materiels.aspx

Nah-w *w*inklige Führung über Strasse.

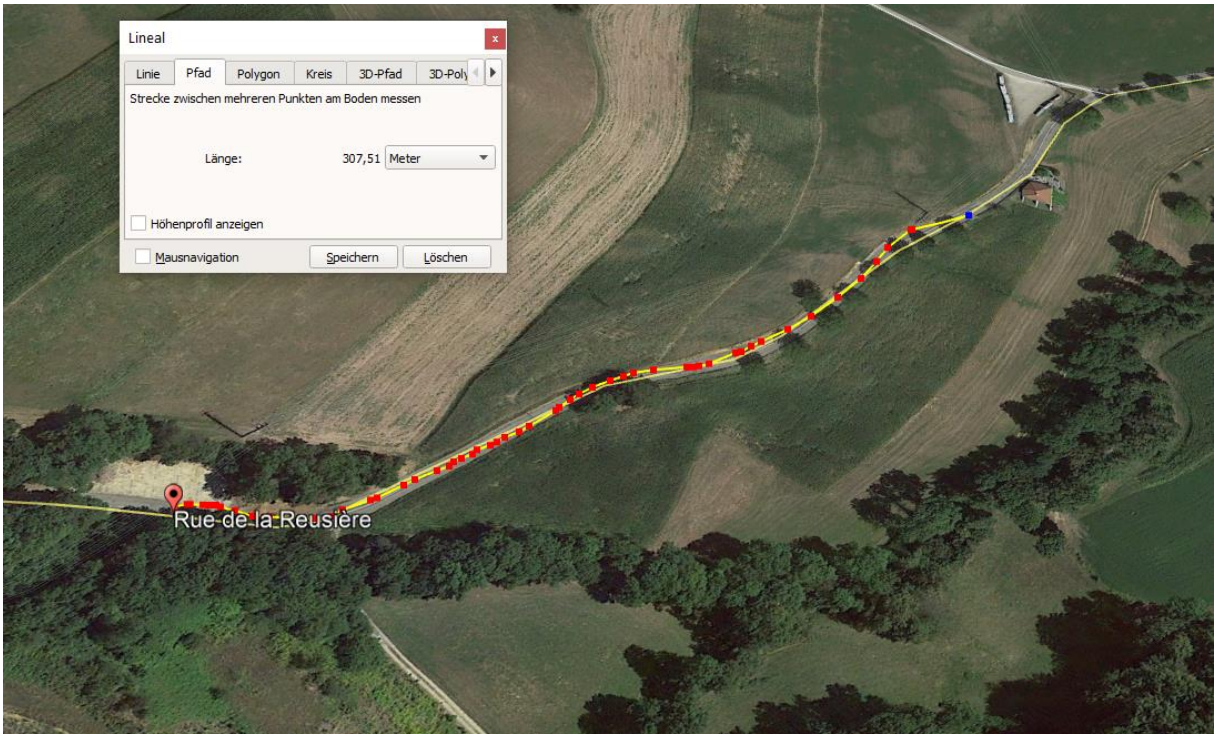

Kein Funkeinfluss vom Bahnhof, Hügel dazwischen. St.Aubin alle anderen Sender klein / Sehr klein.

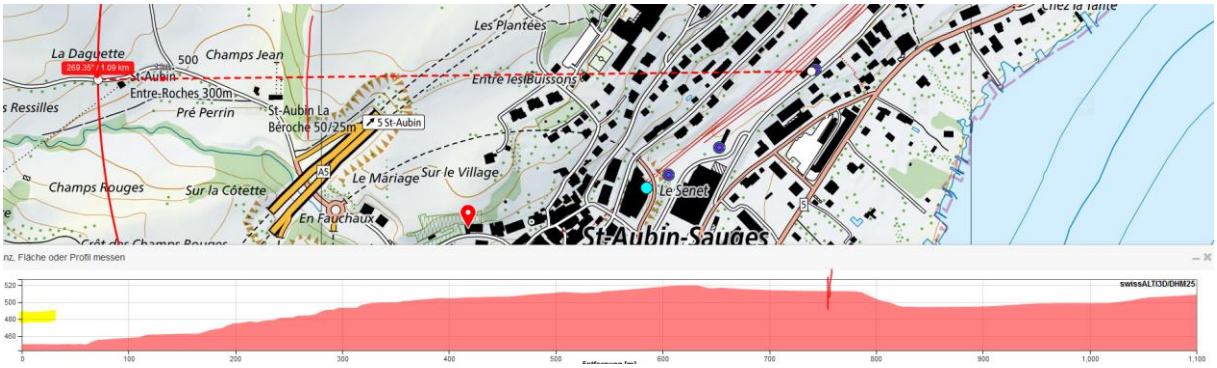

Der Sender von der ARA / STEP strahlt durch die Schlucht

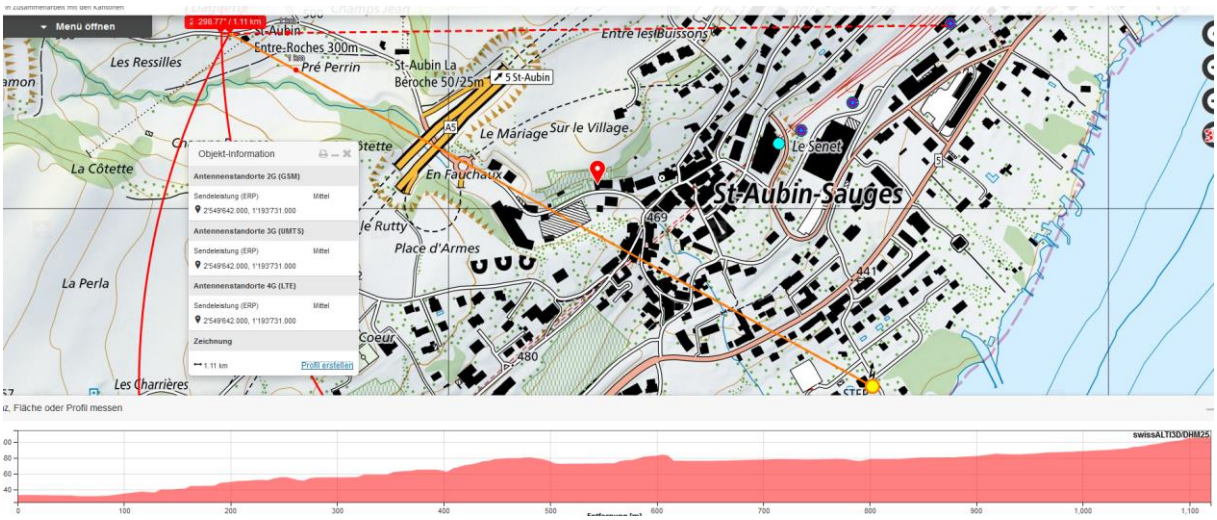

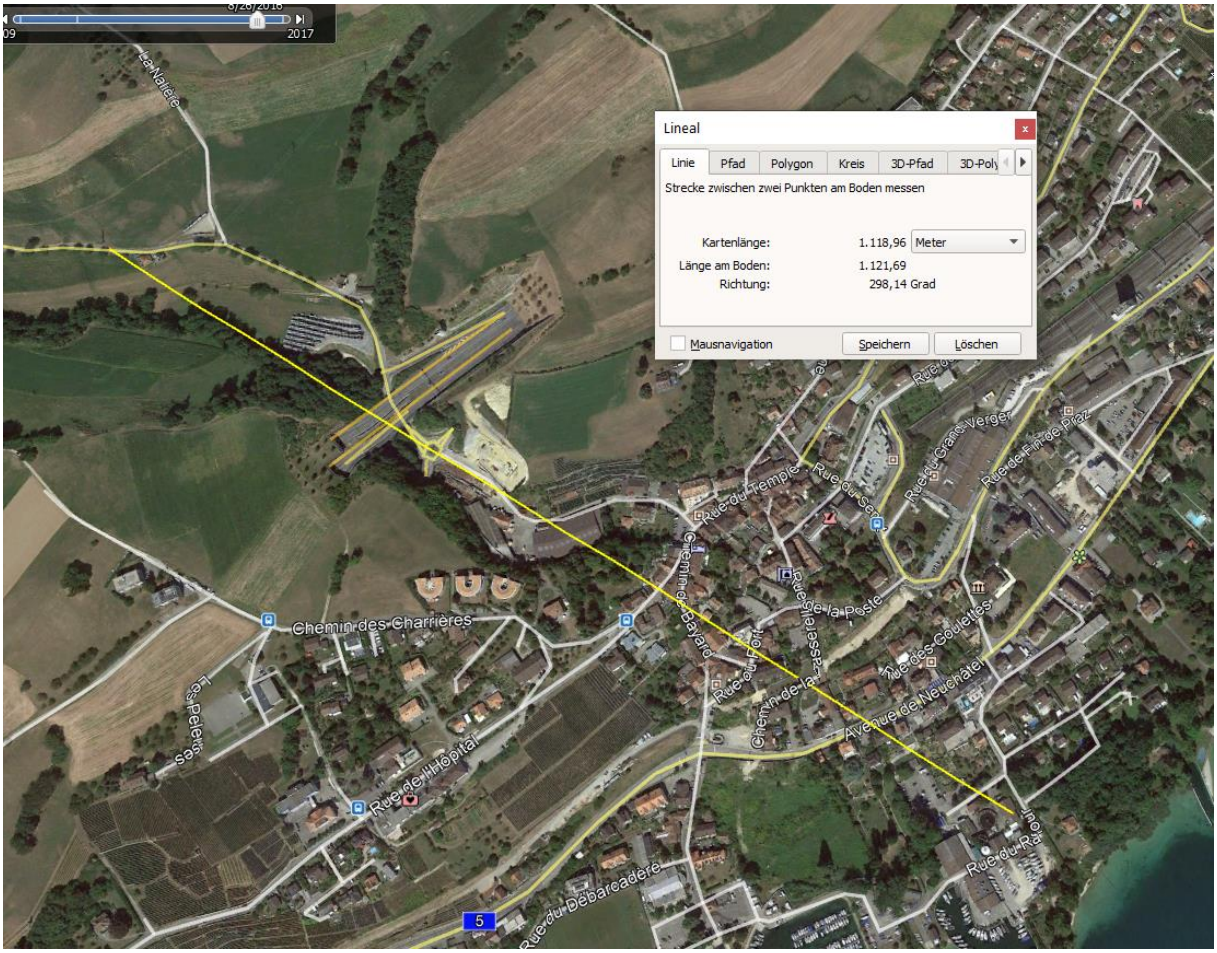

Zur Überprüfung auf der Autobahnbrücke, hier nach Nordwesten:

And er gleichen Stelle nach SO

Das Höhenprofil sieht ebenso deutlich aus, die Brücke ist über 20m hoch,wird unterstrahlt.
Die ganze Autobahn-Brücke wird primär von der ARA her mit Funkdiensten versorgt:

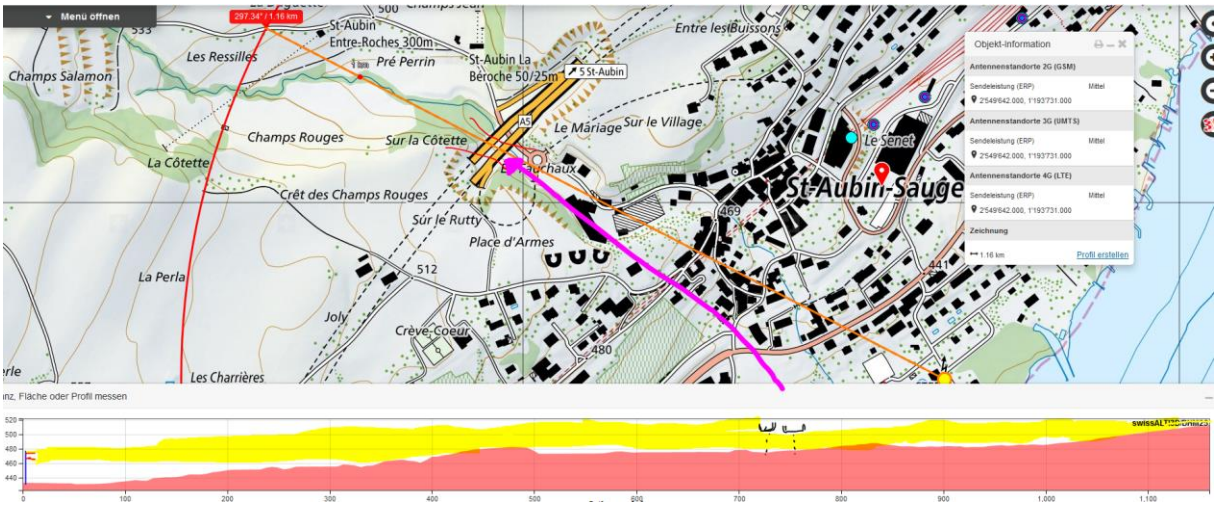

Der peak der beiden Sendereinflüsse dürfte somit noch etwa 20m weiter östlich stattfinden: im pinken Raum ist der Kontrollverlust.

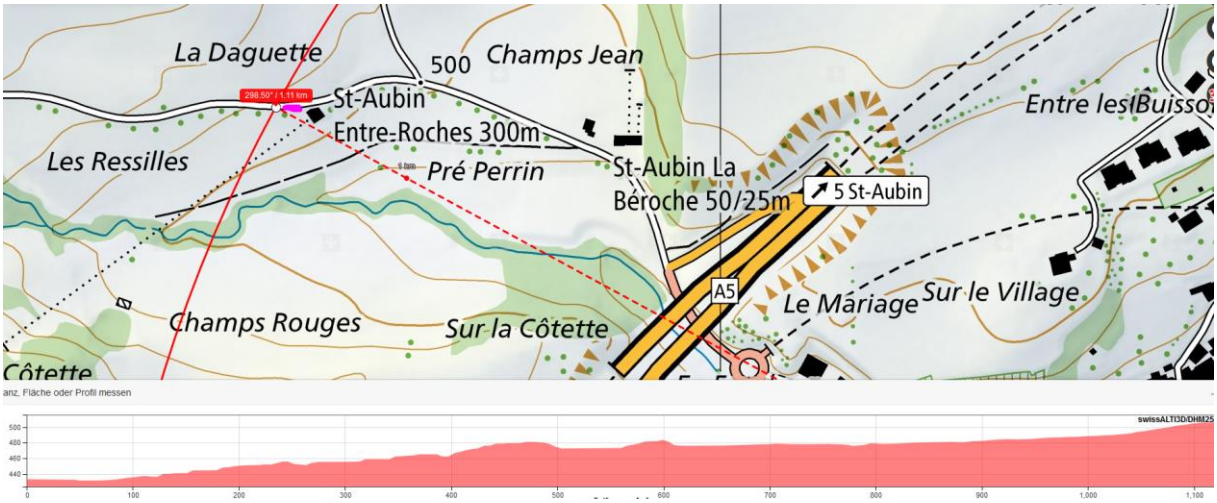

im frühen März noch kein Blattwerk, der Mischwald ist weniger dämpfend - und zwei Sender überlagern sich hier.

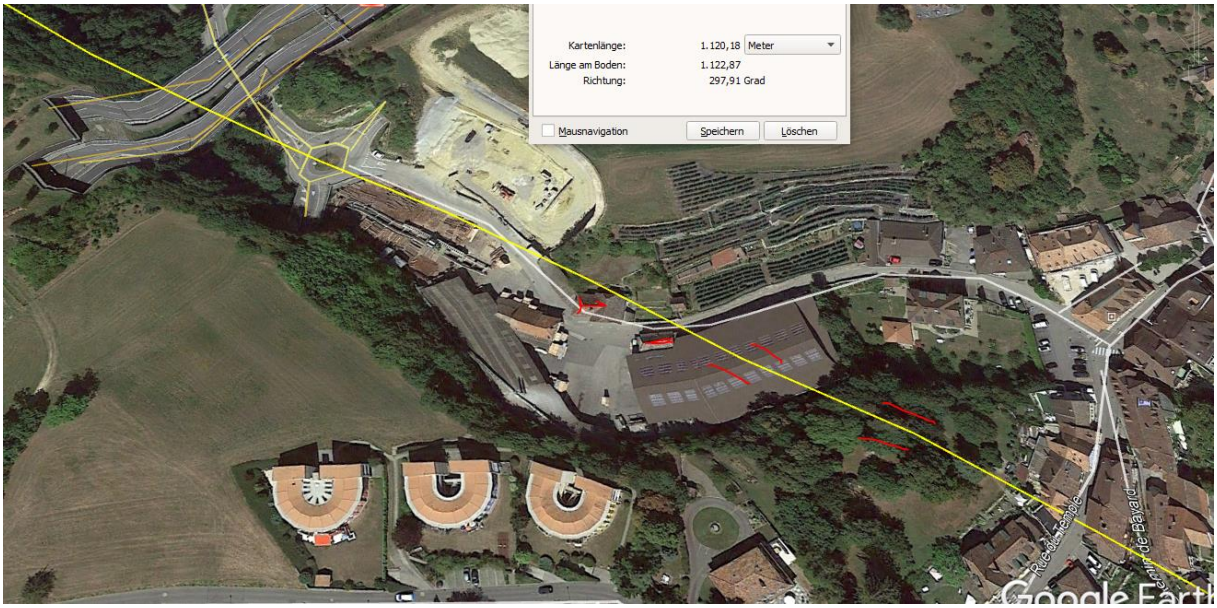

Bereich Sägerei, wird durchstrahlt. Unten: der Bereich Dorf wird grosszügig überstrahlt.

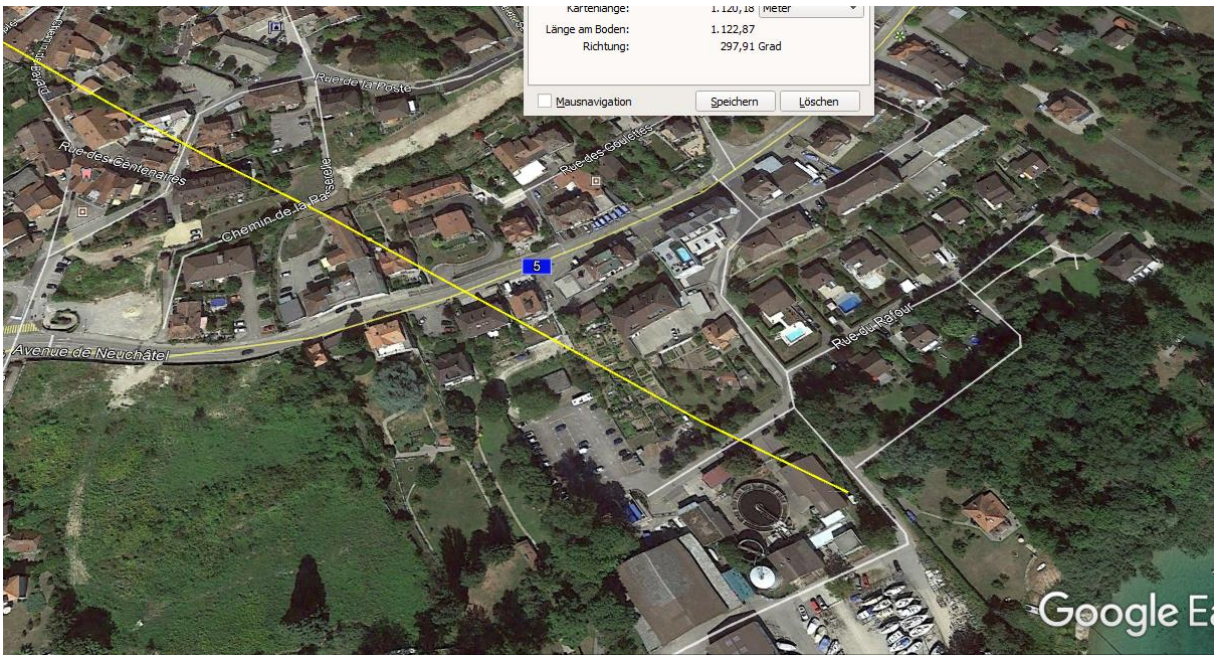

Street View beenden
N
© 2020 Google
Google Earth
46°53'34.22" N 6°46'40.18" O Höhe 442 m sichthöhe 435 m

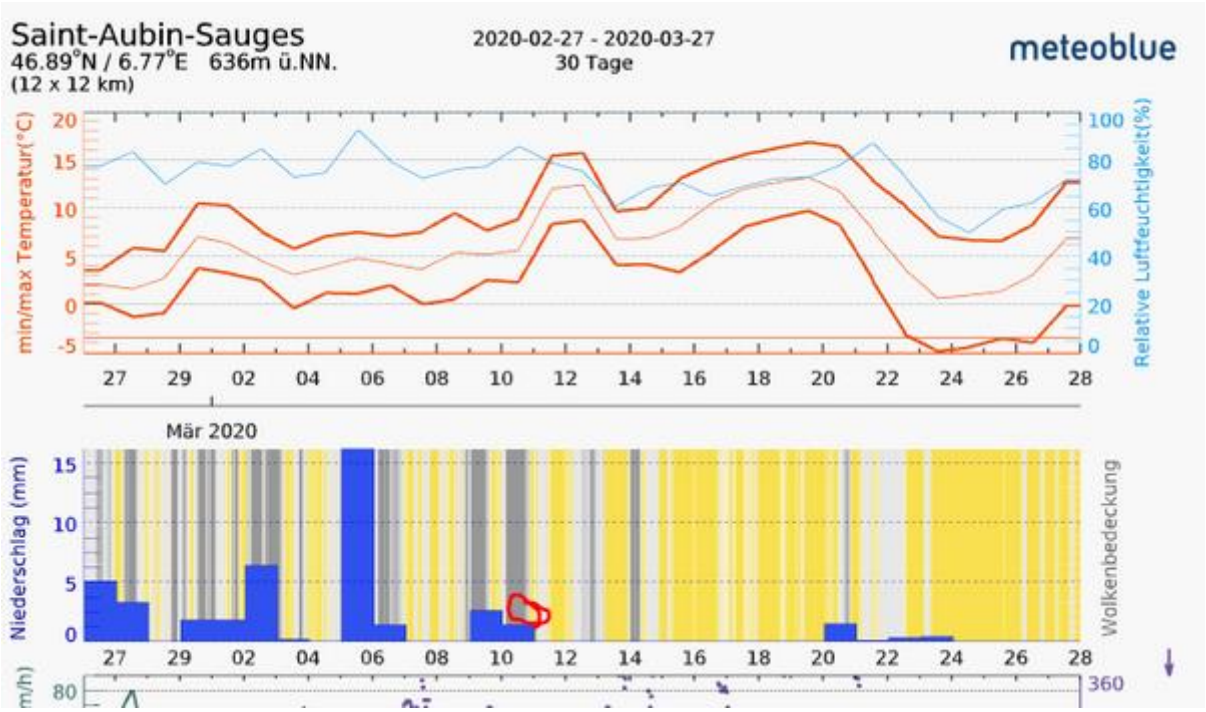

vermutlich im Tagesübergang Regen, am Abend zum Unfallzeitpunkt trocken.

Zum Verständnis der neurologischen Abläufe bei solchen Unfällen:

Niels Kuster et al. **NFP 57** http://www.snf.ch/SiteCollectionDocuments/nfp/nfp57/nfp57_synthese_d.pdf Mobilfunk bewirkt Veränderungen der Hirnströme

«Der unklare Unfall in der Verkehrsmedizin» (AGU-Seminar 2015) Dr. Ulfert Grimm Fachbereich Verkehrsmedizin Institut für Rechtsmedizin St.Gallen http://agu.ch/1.0/pdf/agu-seminar15.pdf

«Wirkungen des Mobil- und Kommunikationsfunks» Eine Schriftenreihe der Kompetenzinitiative zum Schutz von Mensch, Umwelt und Demokratie e.V.

https://www.diagnose-funk.org/publikationen/dokumente-downloads/kompetenzinitiative-broschuerenreihe

Wirkungen von Elektrosmog auf Verkehrsunfälle: https://www.hansuelistettler.ch/elektrosmog/elektrosmog-im-verkehr/studie

Zum Thema Herzrhytmus hat Prof. Magda Havas, Trent University, publiziert https://magdahavas.com/pick-of-the-week-24-microwave-radiation-affects-the-heart/

Hansueli Stettler.Bauökologie.Funkmesstechnik.Lindenstrasse 132.9016 St.Gallen.www.hansuelistettler.ch.info@hansuelistettler.ch