Appel à témoin, suite accident de la circulation ce jour 16 décembre 2019 à Delémont

Appel à témoin

Lundi 16 décembre 2019 vers 0725, un cyclomotoriste a été heurté par une voiture au giratoire de la gare à proximité du restaurant du Snack à Delémont.

Alors qu'il sortait du giratoire en direction de l'Avenue de la Gare, le jeune cyclomotoriste a été percuté par une voiture noire (break) venant de sa droite, depuis la Route de Moutier. Le conducteur n'a pas rempli ses devoirs et a quitté les lieux sans laisser ses coordonnées au jeune homme, qui a fort heureusement été que légèrement blessé. Toute personne pouvant apporter des éléments utiles à l'enquête, est priée de contacter la centrale de la police cantonale au 032 420 65 65.

https://www.jura.ch/DIN/POC/Medias/Communiques-de-presse-de-la-Police/Accident-de-la-circulation-appel-a-temoin-3.html

links av.gare snack gare rechts

Der Sender ist bei der folgenden Aufnahme von google - auf der Gegenspur - nicht zu sehen, er sitzt hinter dem Liftaufbau.

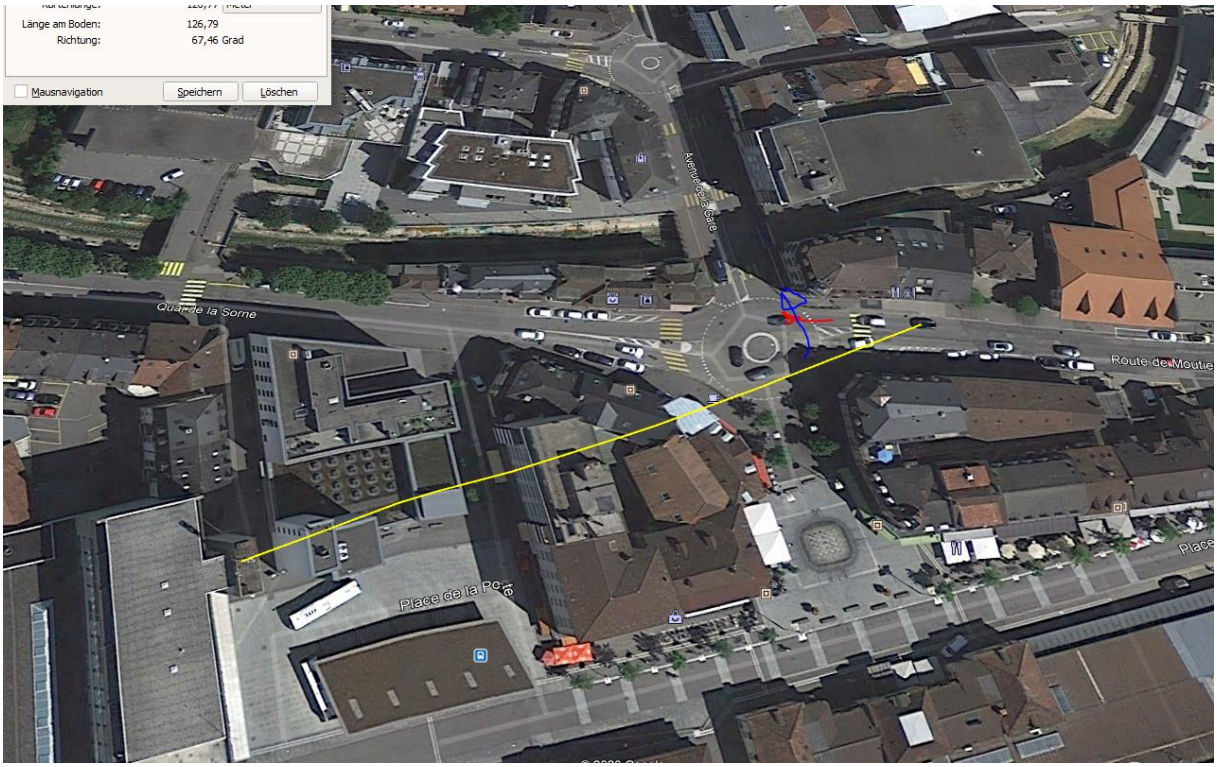

Diese Stelle wird bestrahlt, auch durch Reflexion an der 3-3.5 m hohen Metallverkleidung des Ladens

© 2020 Google
© 2020 Google

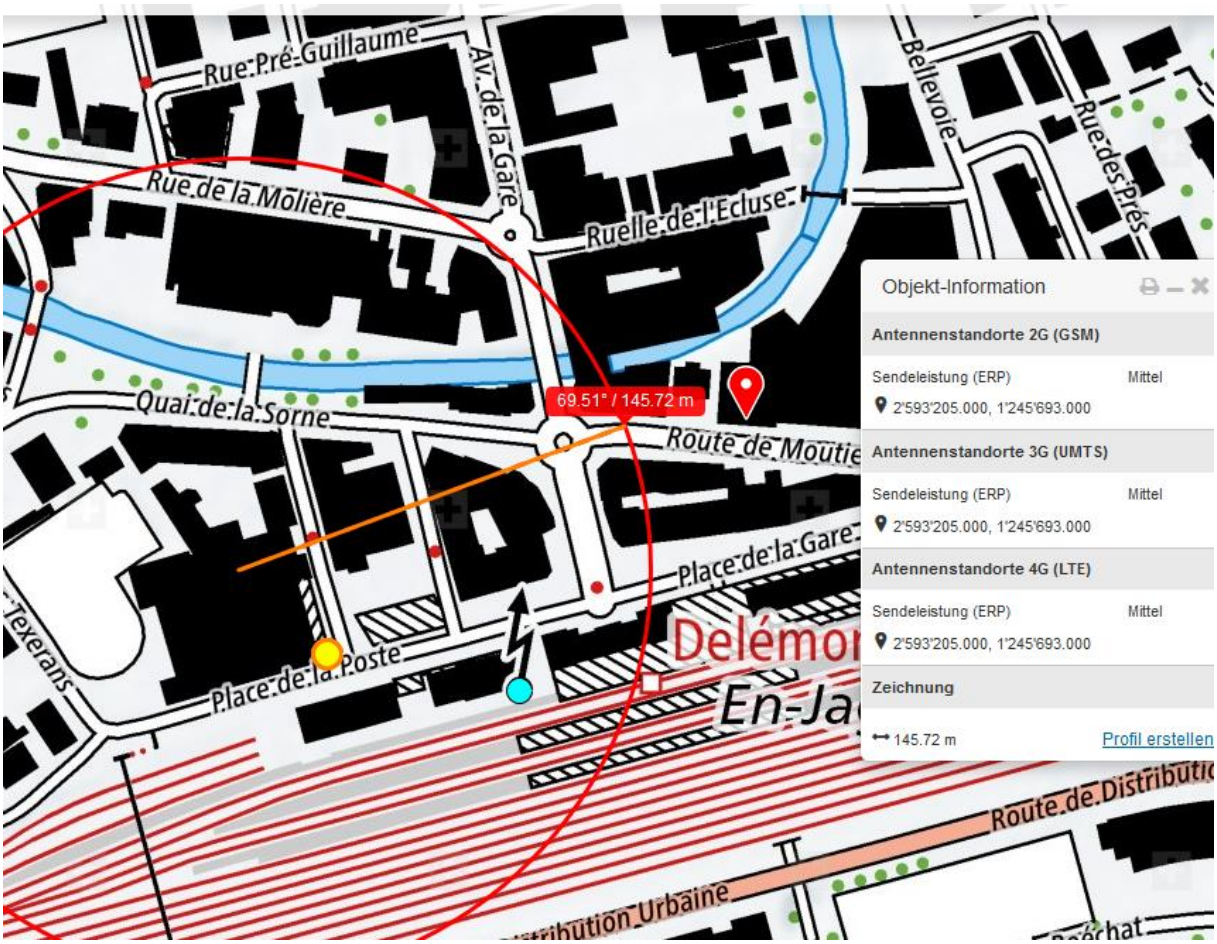
Rue Pré-Guillaume
Av. de la Gare
Bellevoie
Rue des Prés
Rue de la Molière
Ruelle de l'Ecluse
Quai de la Sorne
69.51° / 145.72 m
Route de Moutie
Place de la Gare
Place de la Poste
Texerans
Delémon
En-Ja
Route de Distributio
Objekt-Information
Antennenstandorte 2G (GSM)
Sendeleistung (ERP) Mittel
2'593'205.000, 1'245'693.000
Antennenstandorte 3G (UMTS)
Sendeleistung (ERP) Mittel
2'593'205.000, 1'245'693.000
Antennenstandorte 4G (LTE)
Sendeleistung (ERP) Mittel
2'593'205.000, 1'245'693.000
Zeichnung
145.72 m
Profil erstellen

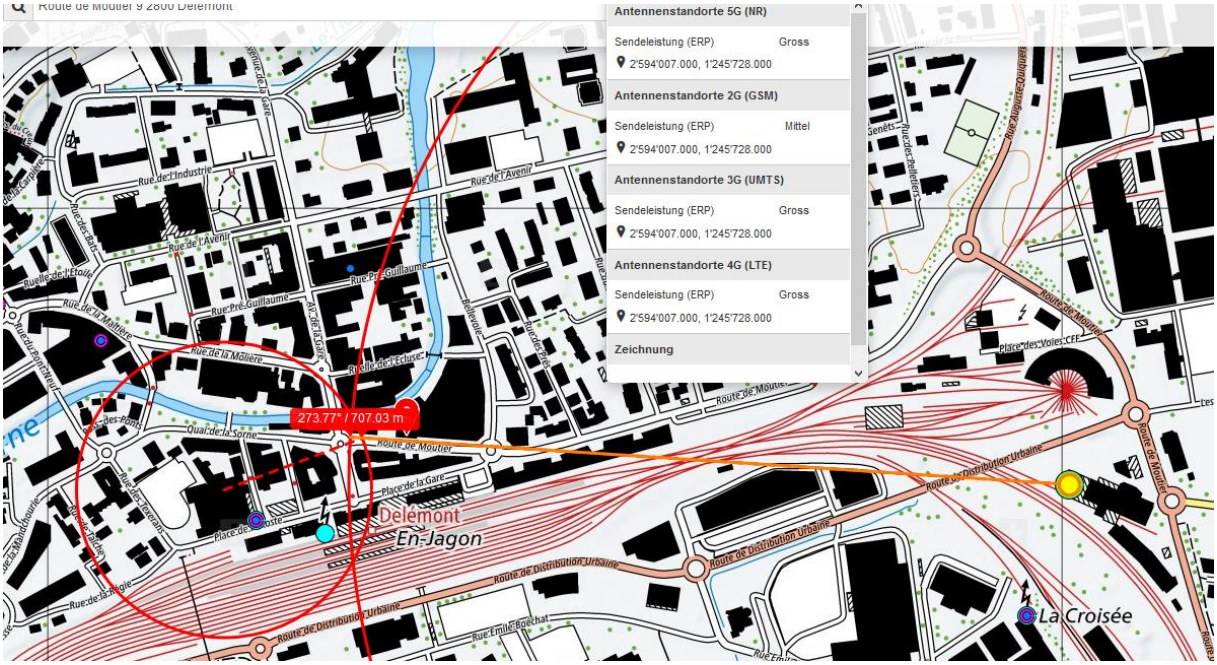
Route de Moutier 9 2800 Delémont
Antennenstandorte 5G (NR)
Sendeleistung (ERP) Gross
2'594'007.000, 1'245'728.000
Antennenstandorte 2G (GSM)
Sendeleistung (ERP) Mittel
2'594'007.000, 1'245'728.000
Antennenstandorte 3G (UMTS)
Sendeleistung (ERP) Gross
2'594'007.000, 1'245'728.000
Antennenstandorte 4G (LTE)
Sendeleistung (ERP) Gross
2'594'007.000, 1'245'728.000
Zeichnung
273.77° / 707.03 m
Delémont
En Jagon
La Croisée
Route de Distribution Urbaine
Route de Moutier
Place de la Gare
Place des Voies CFF
Rue de l'Industrie
Rue de l'Avenir
Rue Pré Guillaume
Rue de la Molière
Quai de la Sorne
Rue Emile Boechat

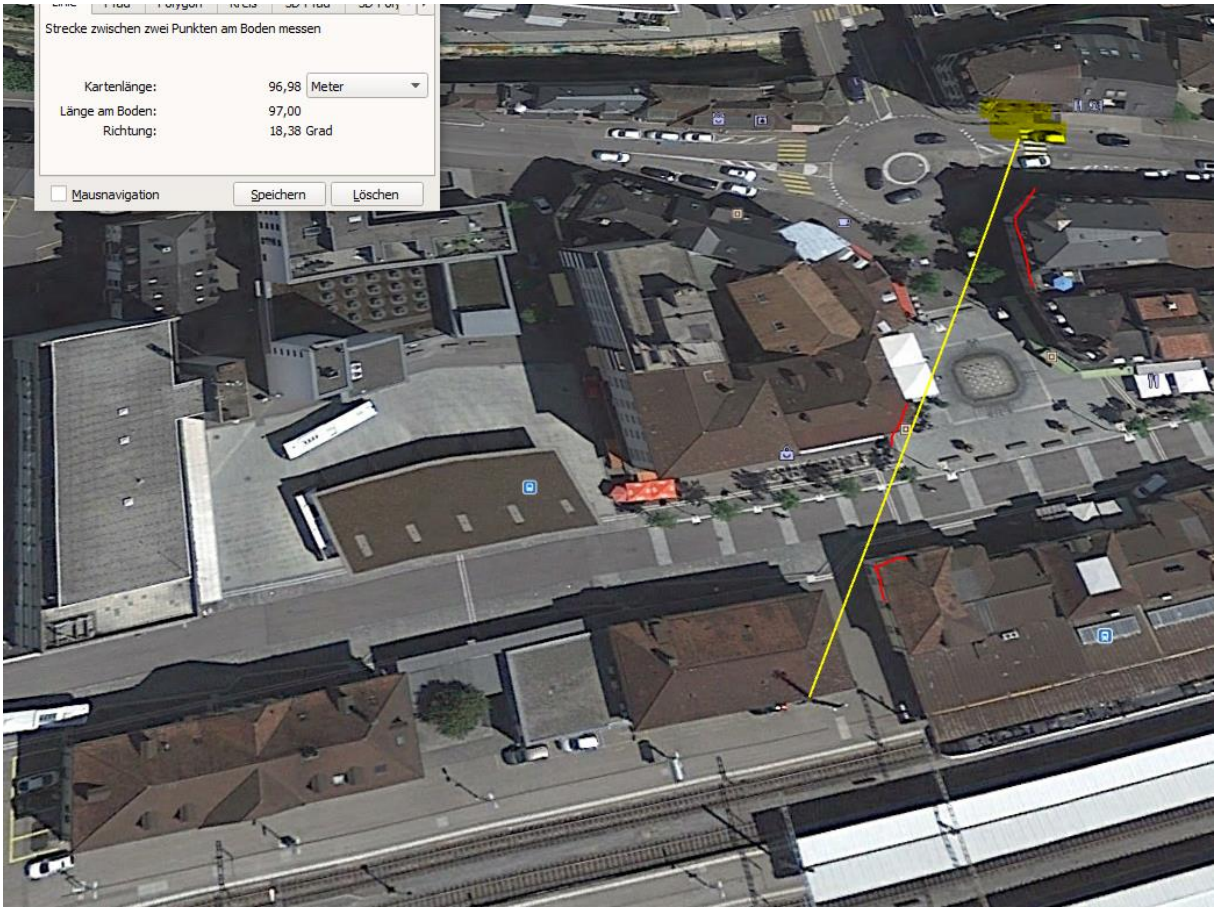
Strecke zwischen zwei Punkten am Boden messen
Kartenlänge: 96,98 Meter
Länge am Boden: 97,00
Richtung: 18,38 Grad
Mausnavigation
Speichern
Löschen

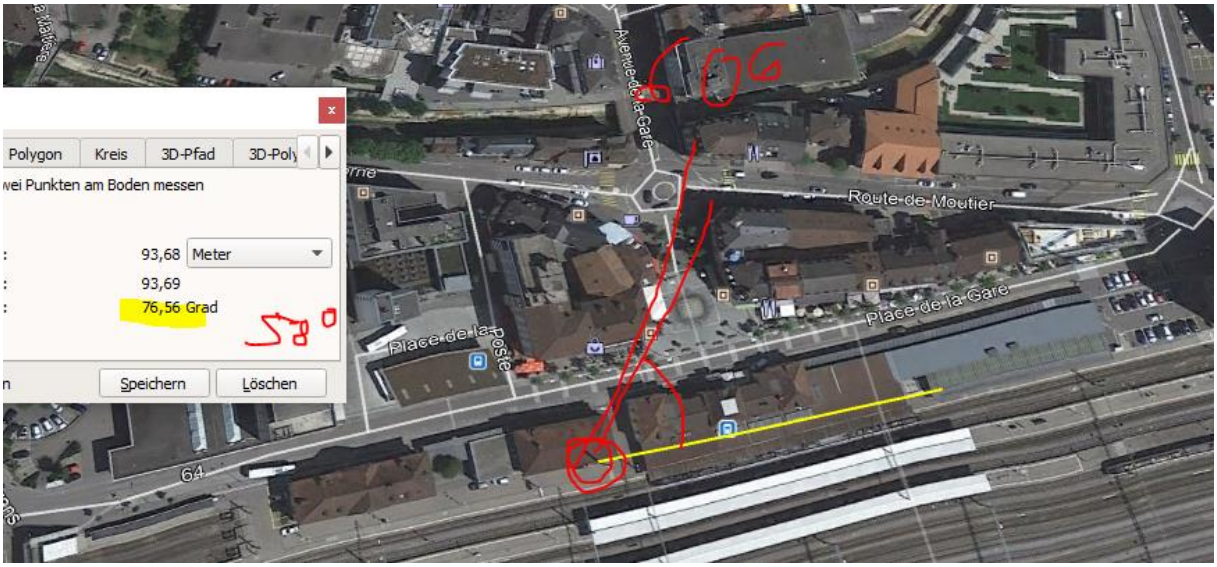

Der Sender hat noch eine Wirkung im Randbereich 2x 60° als Abstrahlöffung. SR parallel zu Gleisen, auch wegen der entfernteren Aufteilung der Gleise in N und S- Richtung.

Doppelstandort.

Ein Sender weiter südöstlich La Croisee, beim Migros DIY, wird abgeschirmt.

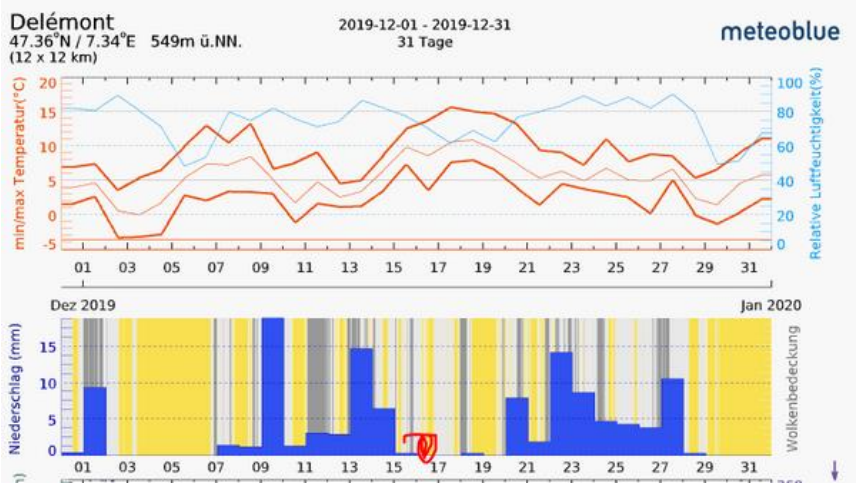

Zum Verständnis der neurologischen Abläufe bei solchen Unfällen:

Niels Kuster et al. **NFP 57** http://www.snf.ch/SiteCollectionDocuments/nfp/nfp57/nfp57_synthese_d.pdf
Mobilfunk bewirkt Veränderungen der Hirnströme

«Der unklare Unfall in der Verkehrsmedizin» (AGU-Seminar 2015) Dr. Ulfert Grimm Fachbereich Verkehrsmedizin Institut für Rechtsmedizin St.Gallen http://agu.ch/1.0/pdf/agu-seminar15.pdf

«Wirkungen des Mobil- und Kommunikationsfunks» Eine Schriftenreihe der Kompetenzinitiative zum Schutz von Mensch, Umwelt und Demokratie e.V.

https://www.diagnose-funk.org/publikationen/dokumente-downloads/kompetenzinitiative-broschuerenreihe

Wirkungen von Elektrosmog auf Verkehrsunfälle: https://www.hansuelistettler.ch/elektrosmog/elektrosmog-im-verkehr/studie

Zum Thema Herzrhytmus hat Prof. Magda Havas, Trent University, publiziert https://magdahavas.com/pick-of-the-week-24-microwave-radiation-affects-the-heart/