Döttingen: Heftige Frontalkollision fordert drei Verletzte

Ein junger Autofahrer geriet heute am frühen Morgen auf der Umfahrung von Döttingen auf die Gegenfahrbahn und stiess frontal mit einem entgegenkommenden Auto zusammen. Drei Beteiligte wurden leicht bis mittelschwer verletzt.

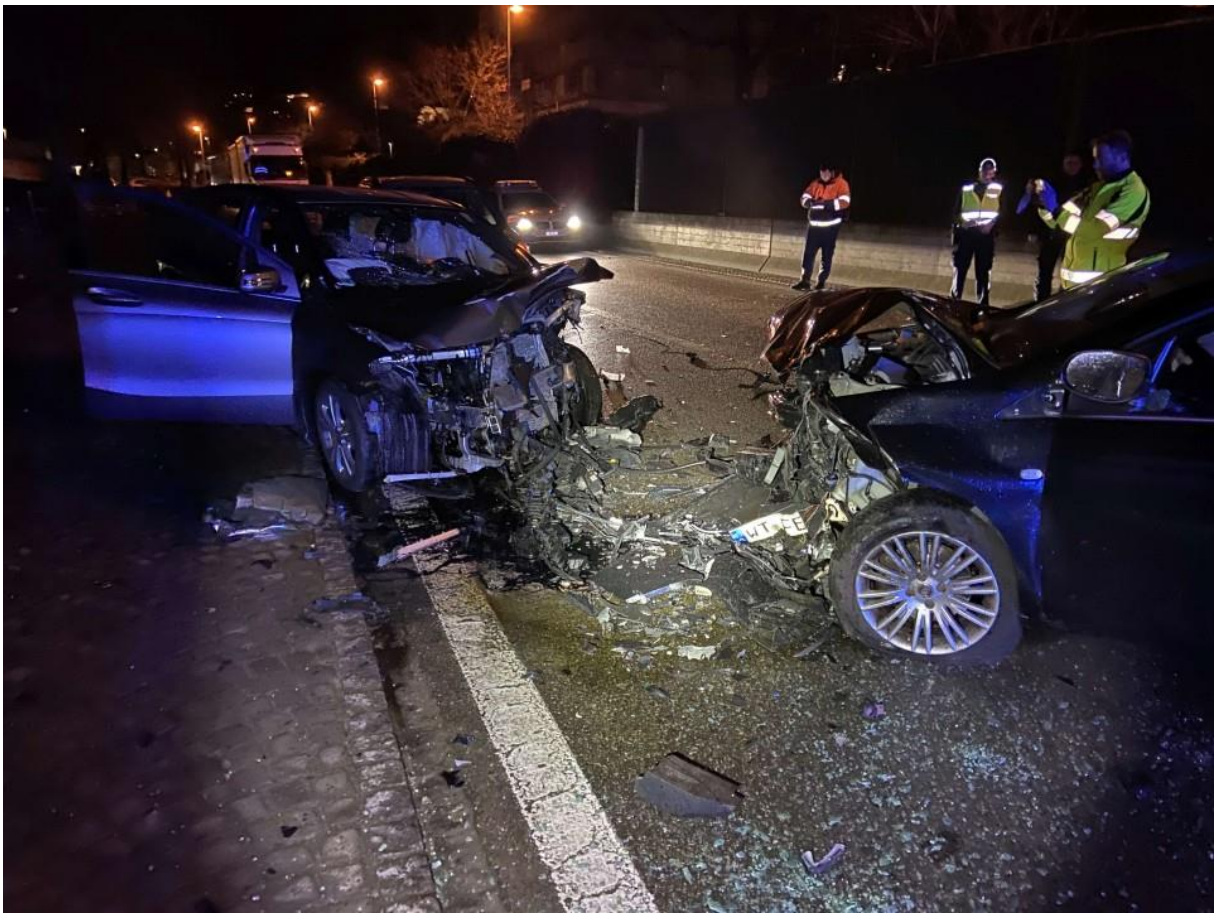

Der Unfall ereignete sich am Dienstag, 10. Dezember 2019, um sechs Uhr auf der Koblenzerstrasse in Döttingen. Auf dieser übersichtlichen Umfahrungsstrasse fuhr ein 21-Jähriger in einem Fiat in Richtung Koblenz. Dabei geriet er plötzlich auf die Gegenfahrbahn und stiess dort frontal mit einem entgegenkommenden Mercedes zusammen.

Bei der heftigen Frontalkollision wurden der Unfallverursacher sowie die beiden Insassen des anderen Wagens leicht bis mittelschwer verletzt. Ambulanzen brachten sie ins Spital. An beiden Autos entstand Totalschaden.

Die Unfallursache ist noch unklar. Die Kantonspolizei Aargau nahm dem Neulenker den Führerausweis zu Handen des Strassenverkehrsamtes ab.

Die Umfahrungsstrasse blieb bis gegen 7.30 Uhr gesperrt. Die Feuerwehr leitete den Verkehr um.

Schiebetor an Hallenbau – führt zur Lokalisation. Alter Unfallschwerpunkt.

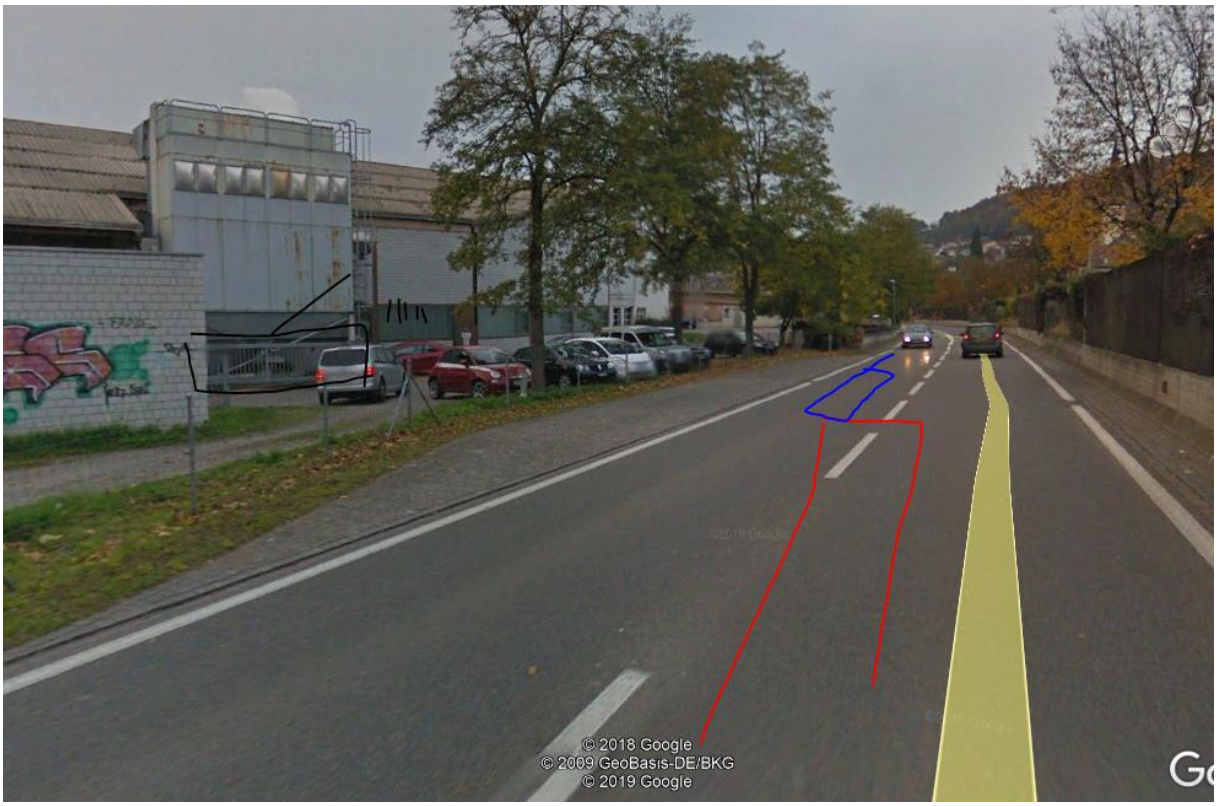

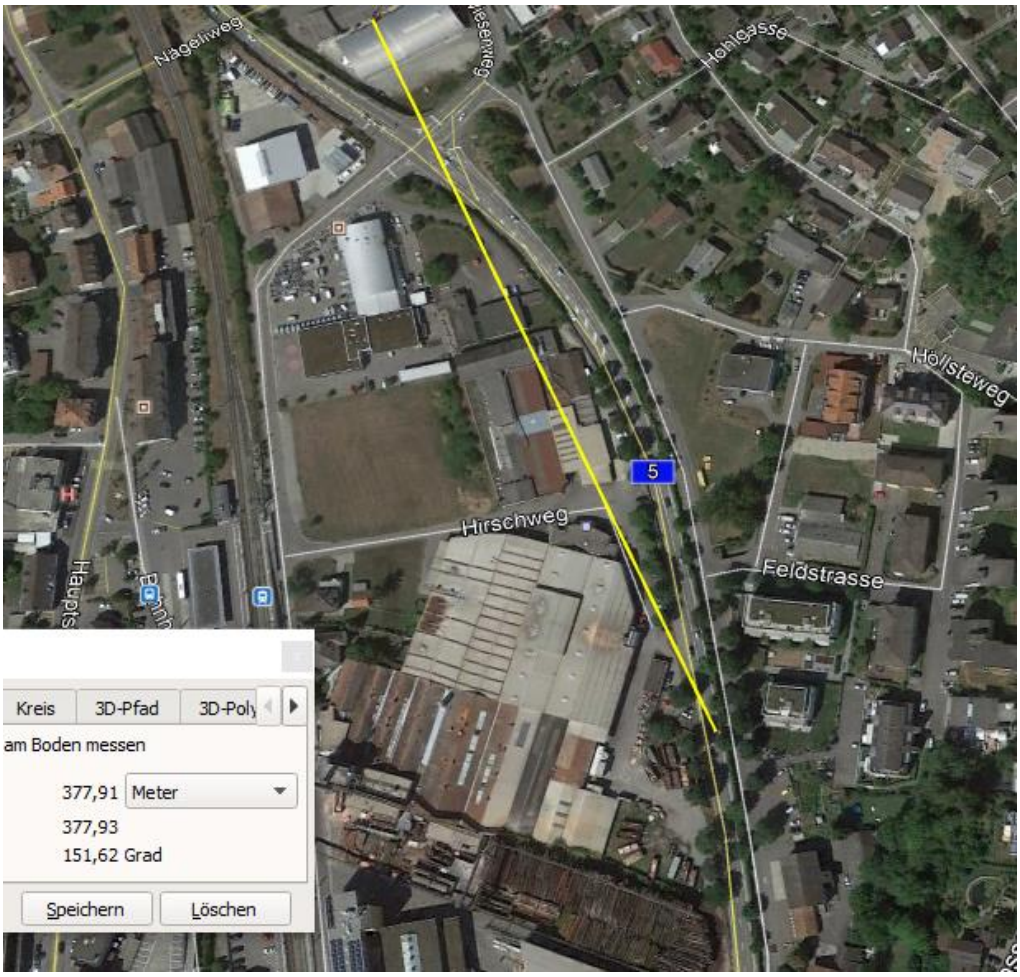
Nägeliweg
Hohlgasse
Hölsteweg
5
Hirschweg
Feldstrasse
Kreis
3D-Pfad
3D-Poly
am Boden messen
377,91
Meter
377,93
151,62 Grad
Speichern
Löschen

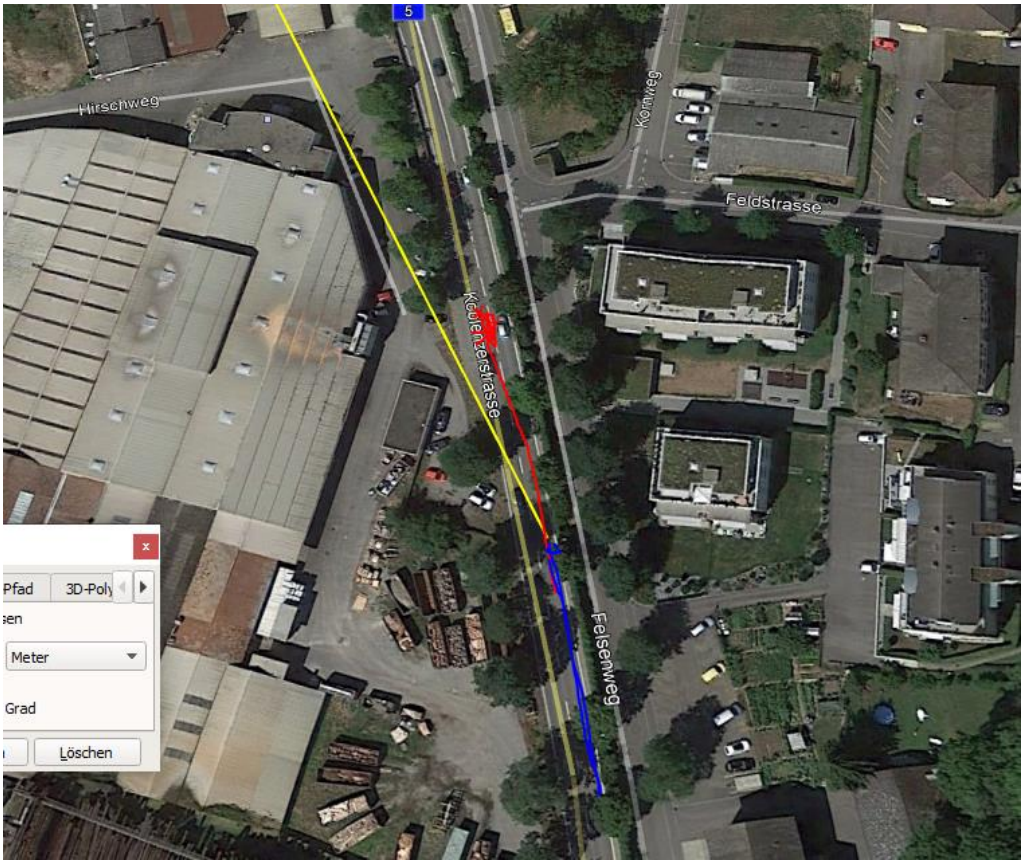
5
Hirschweg
Kornweg
Feldstrasse
Koblenzerstrasse
Felsenweg
Pfad
3D-Poly
Meter
Grad
Löschen

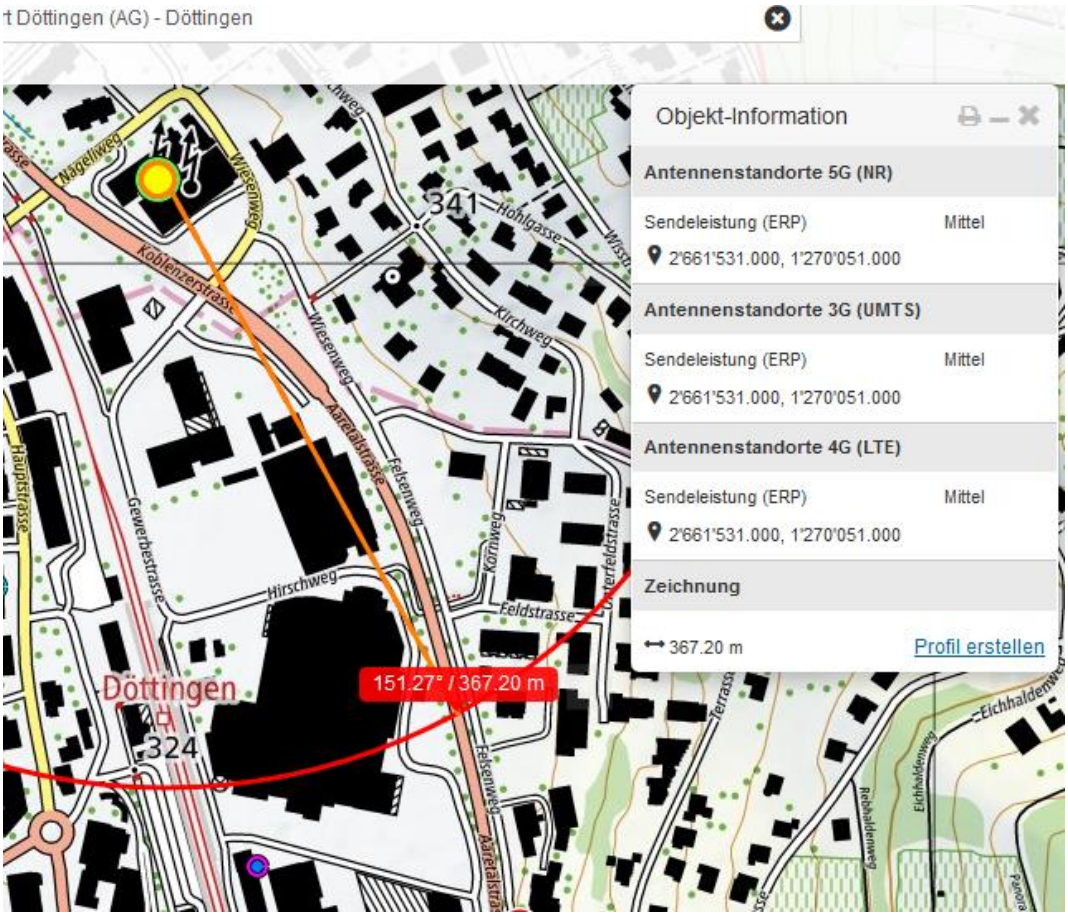

2 Sender eingetragen, vermutlich heute Doppelstandort, street-view 2014 zeigt erst einen

Fall 1535_Döttingen_28.04.2017, Fahrer 70, „plötzlich schwarz vor Augen+, Gegenspur:

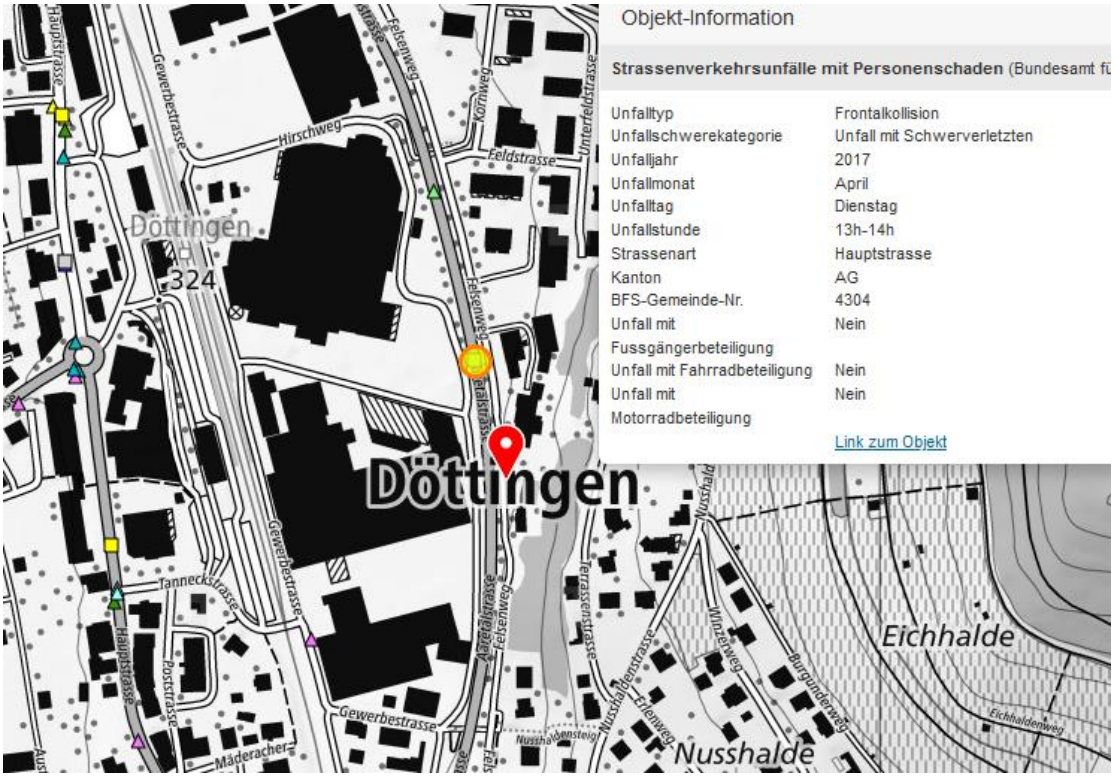

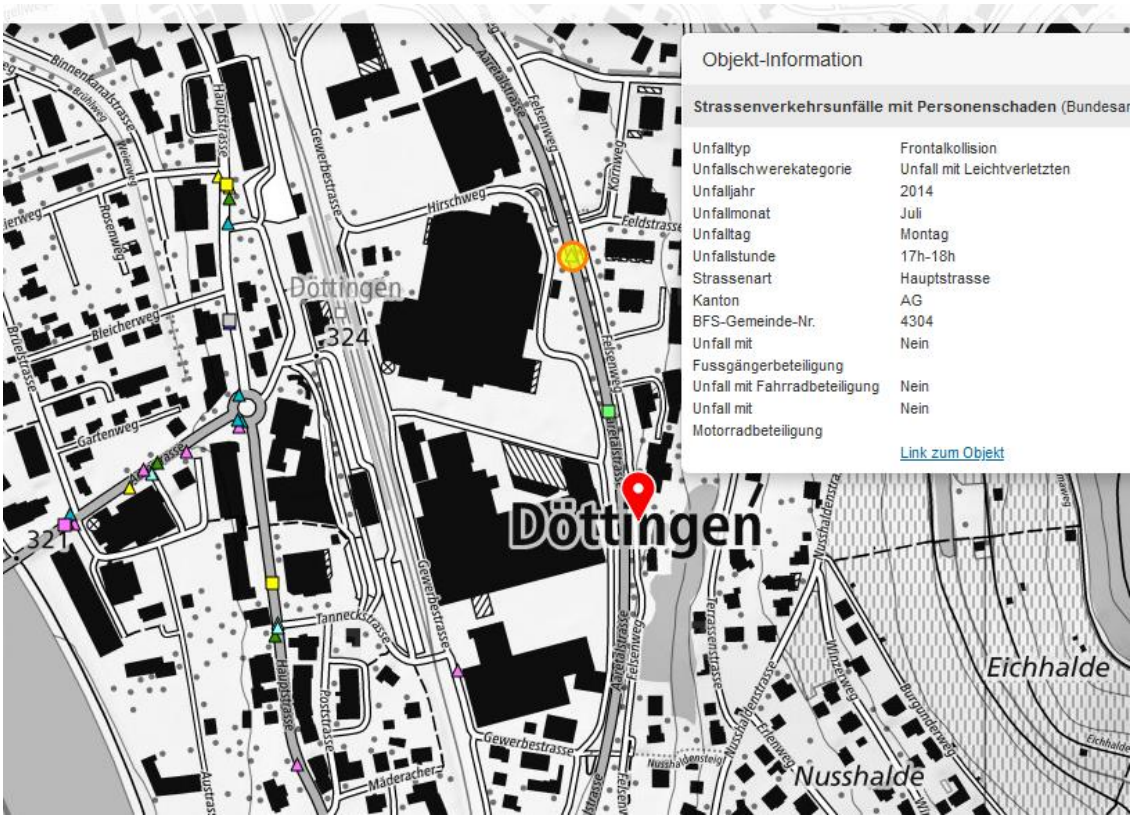

Dieser Unfall ist ebenfalls in FR Nord orientiert, ein Lieferwagenfahrer kam um 17.45 links auf die Gegenspur....

https://www.ag.ch/de/weiteres/aktuelles/medienportal/medienmitteilung_kapo/medienmitteilungen_kapo/medienmitteilungen_kapo_details_36737.jsp

Der Sender links strahlt 90° intensiv auf die Fahrerseite, senkrechte Scheibe, hohe Transmission.

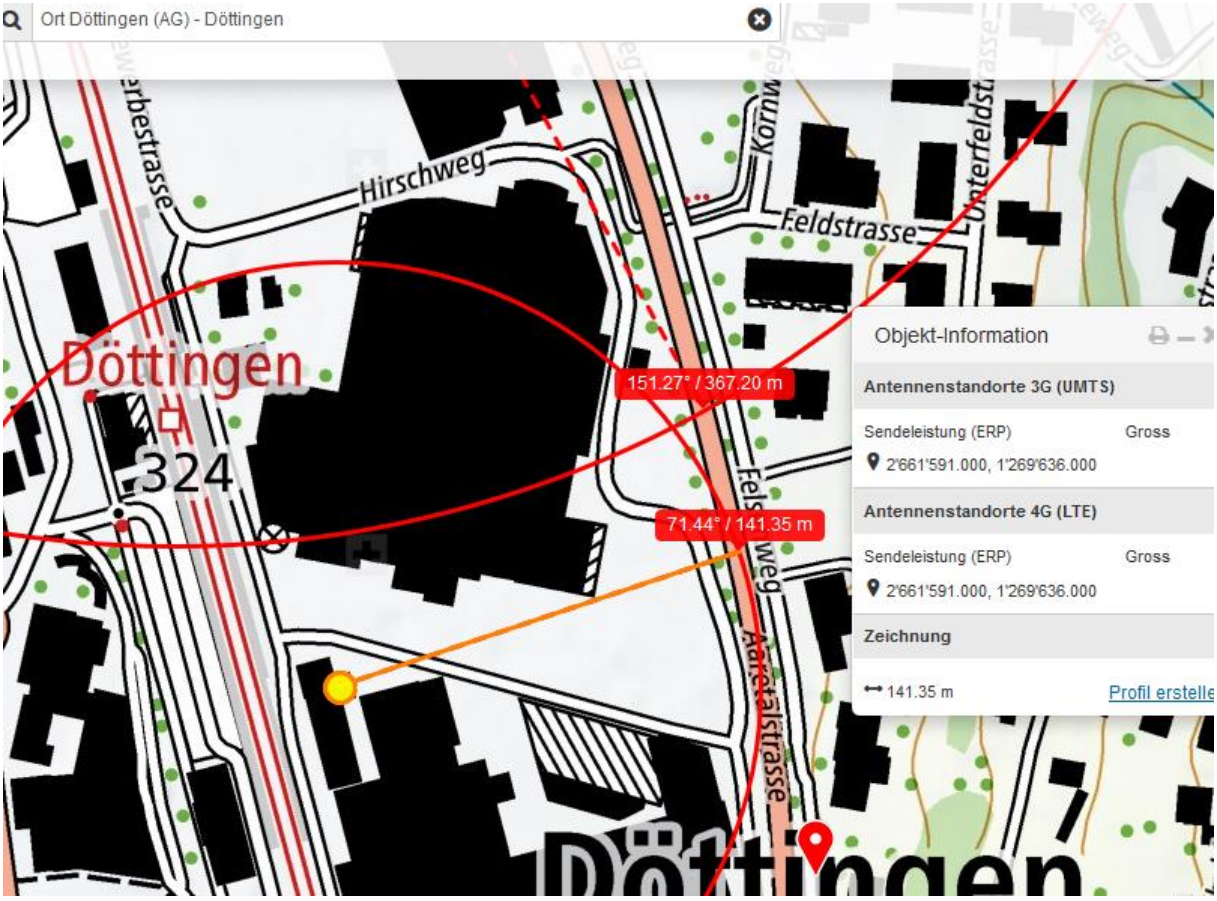

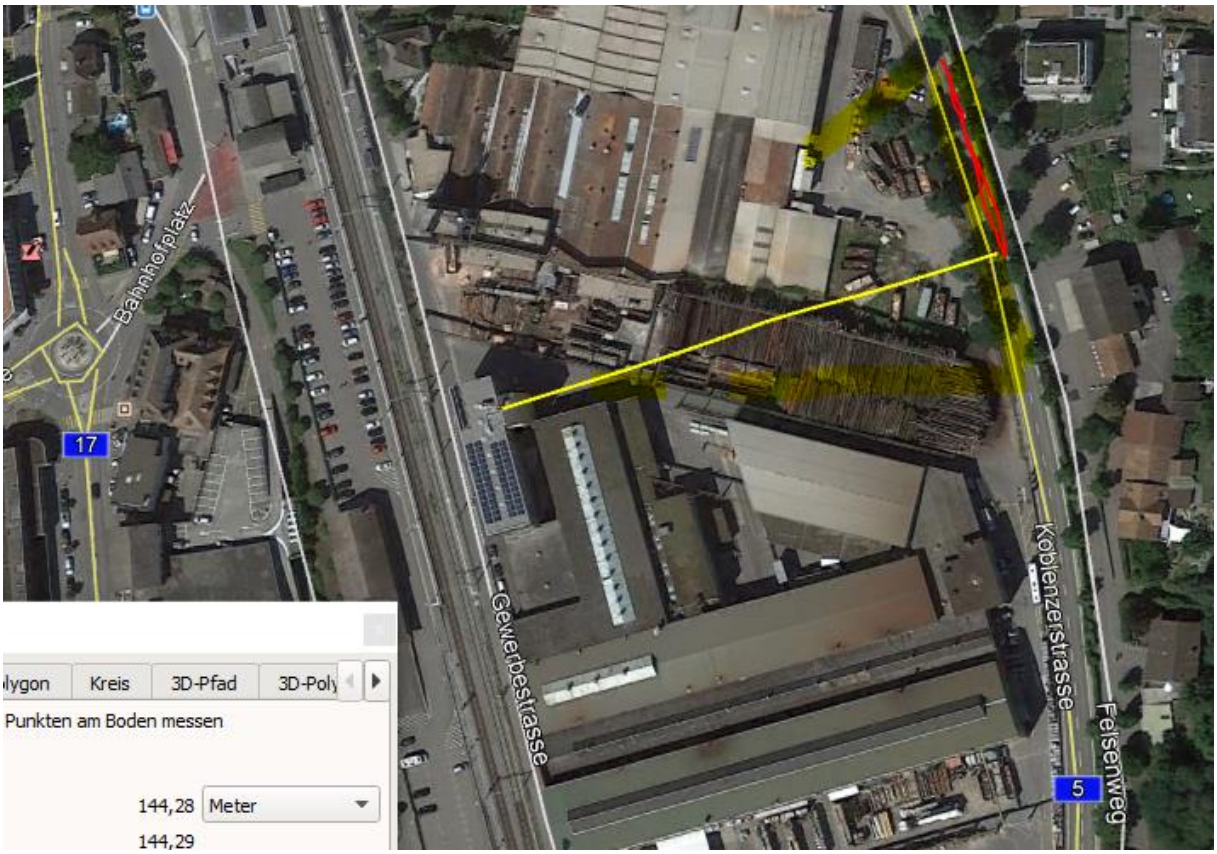

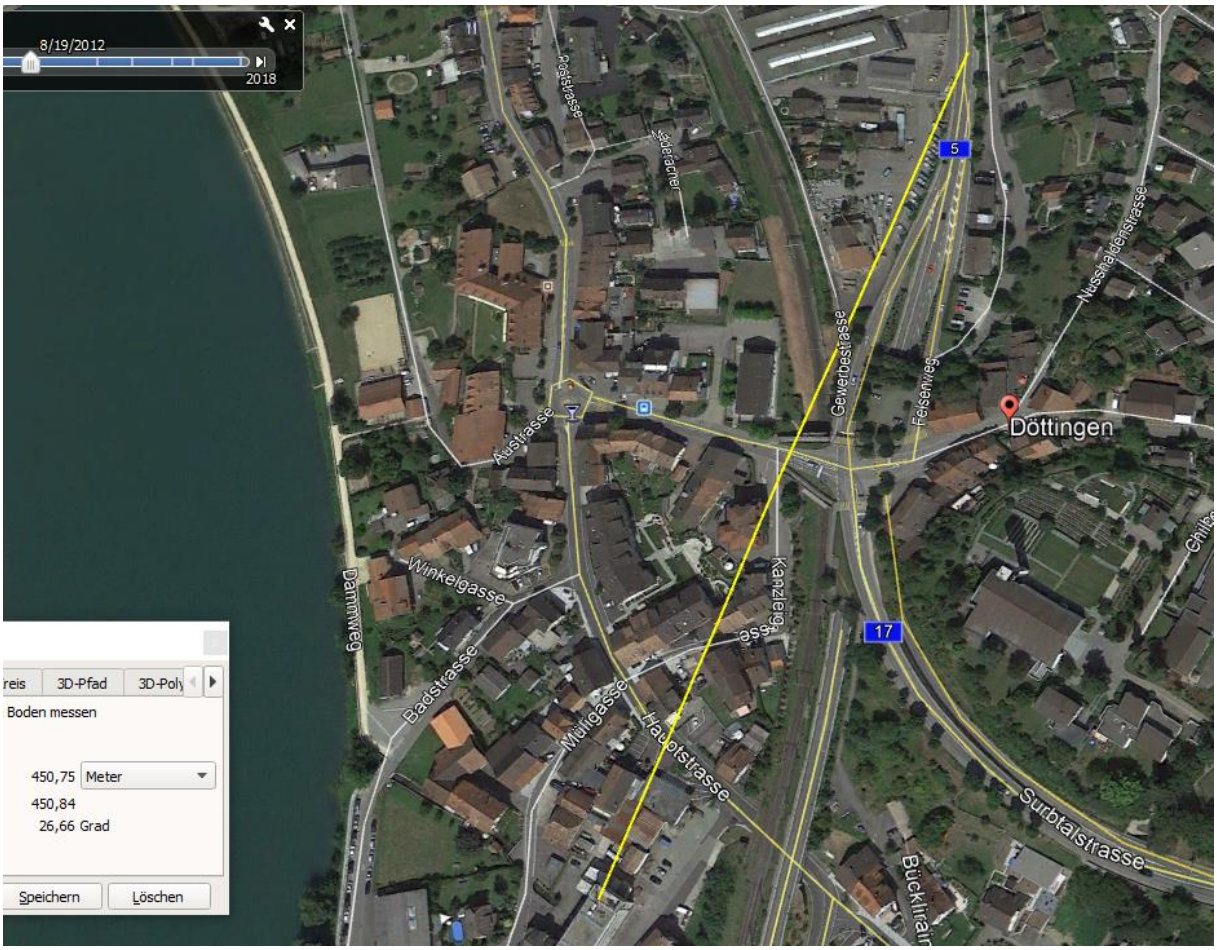

Der Sender von hinten wird 200m vor der Unfallstelle abgeschirmt durch das Gebäude mit der Sirene, allerdings vermutlich ein nicht ausgebauter Dachstock, der kaum dämpft:

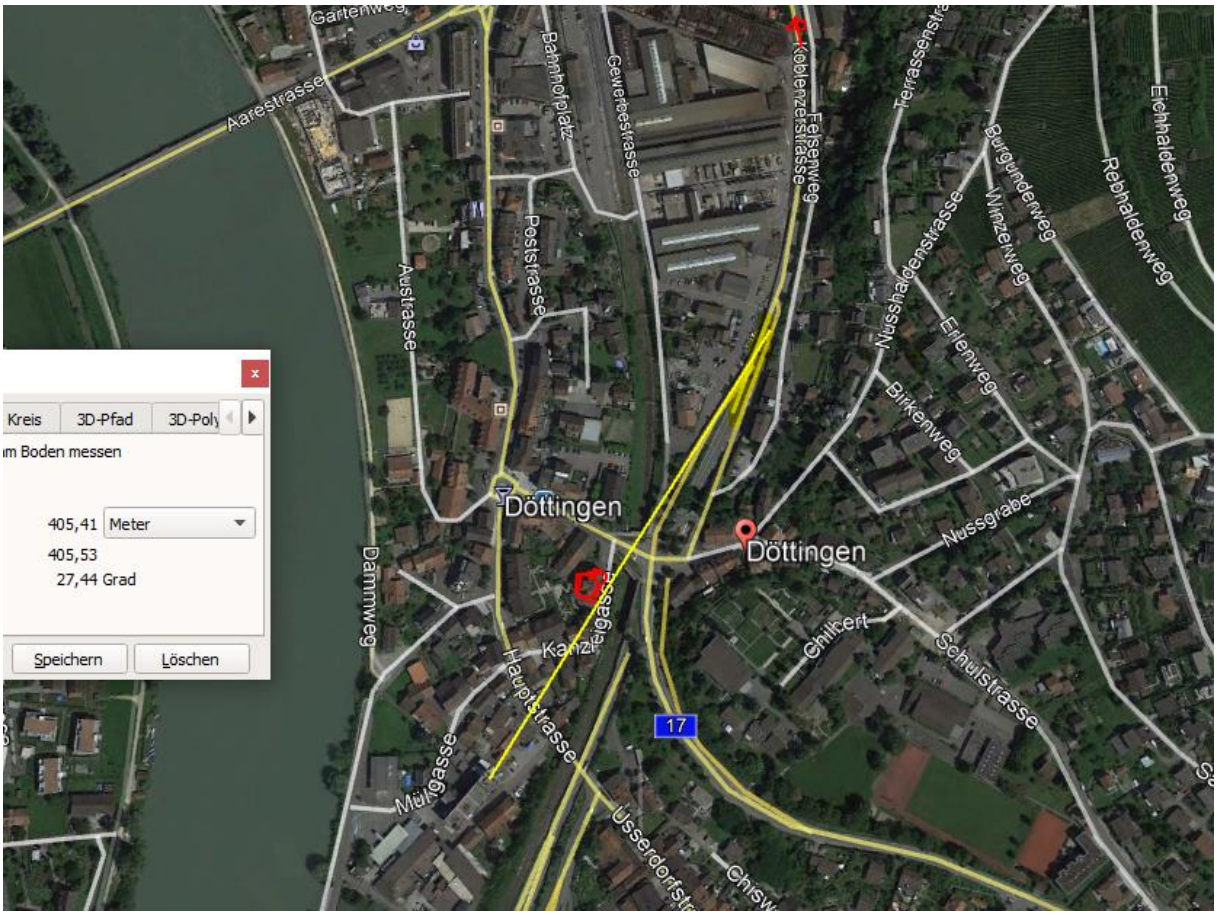

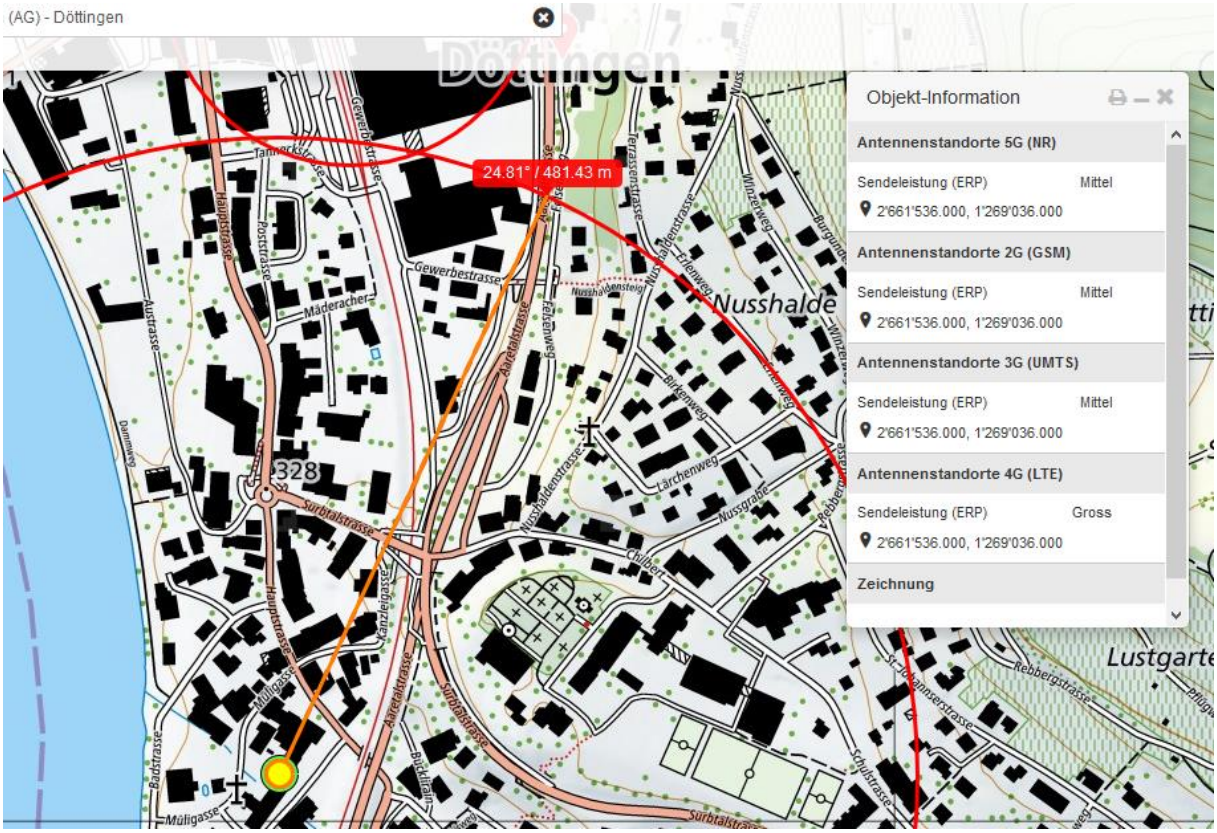

Zum Verständnis der neurologischen Abläufe bei solchen Unfällen:

Niels Kuster et al. NFP 57 http://www.snf.ch/SiteCollectionDocuments/nfp/nfp57/nfp57_synthese_d.pdf

«Der unklare Unfall in der Verkehrsmedizin» (AGU-Seminar 2015)

Dr. Ulfert Grimm Fachbereich Verkehrsmedizin Institut für Rechtsmedizin St.Gallen

http://agu.ch/1.0/pdf/agu-seminar15.pdf

«Wirkungen des Mobil- und Kommunikationsfunks»

Eine Schriftenreihe der Kompetenzinitiative zum Schutz von Mensch, Umwelt und Demokratie e.V.

https://www.diagnose-funk.org/publikationen/dokumente-downloads/kompetenzinitiative-broschuerenreihe