Deux blessés dans un accident sur l'A12 à Ecuvillens

Dimanche **27 octobre 2019, vers 20h15**, un accident de circulation impliquant deux voitures s'est produit sur l'autoroute A12 entre Rossens et Matran, à environ 600 mètres avant l'aire de repos de La Tuffière. Un conducteur de 29 ans, qui circulait en direction de Fribourg a, pour une raison que l'enquête tentera d'établir, percuté la berme centrale. Suite au choc, il est entré en collision avec un véhicule conduit par un homme du même âge, lequel roulait dans la même direction, sur la voie de droite. Les deux voitures se sont ensuite immobilisées sur la bande d'arrêt d'urgence et sur les voies de circulation.

Grièvement blessé, le chauffeur du premier véhicule a été héliporté dans un hôpital. Le second conducteur, blessé également, a été transporté dans un hôpital en ambulance.

L'intervention de la Police cantonale, de la REGA, du SMUR, deux ambulances du SAS, des pompiers du CR de Fribourg (13 personnes), du Centre d'entretien des routes nationales et d'un garage de service a été nécessaire afin de gérer cet accident. L'autoroute entre Rossens et Matran a été fermée pendant trois heures pour les besoins de l'intervention, la neutralisation des hydrocarbures, la prise en charge des véhicules accidentés et la remise en état de la chaussée. Une déviation a été mise en place.

Il est à relever que suite à cet événement, deux autres accidents de circulation ne causant que des dégâts matériels se sont produits en amont de l'accident et sur la chaussée opposée, en raison du ralentissement du trafic et des objets projetés suite au choc.

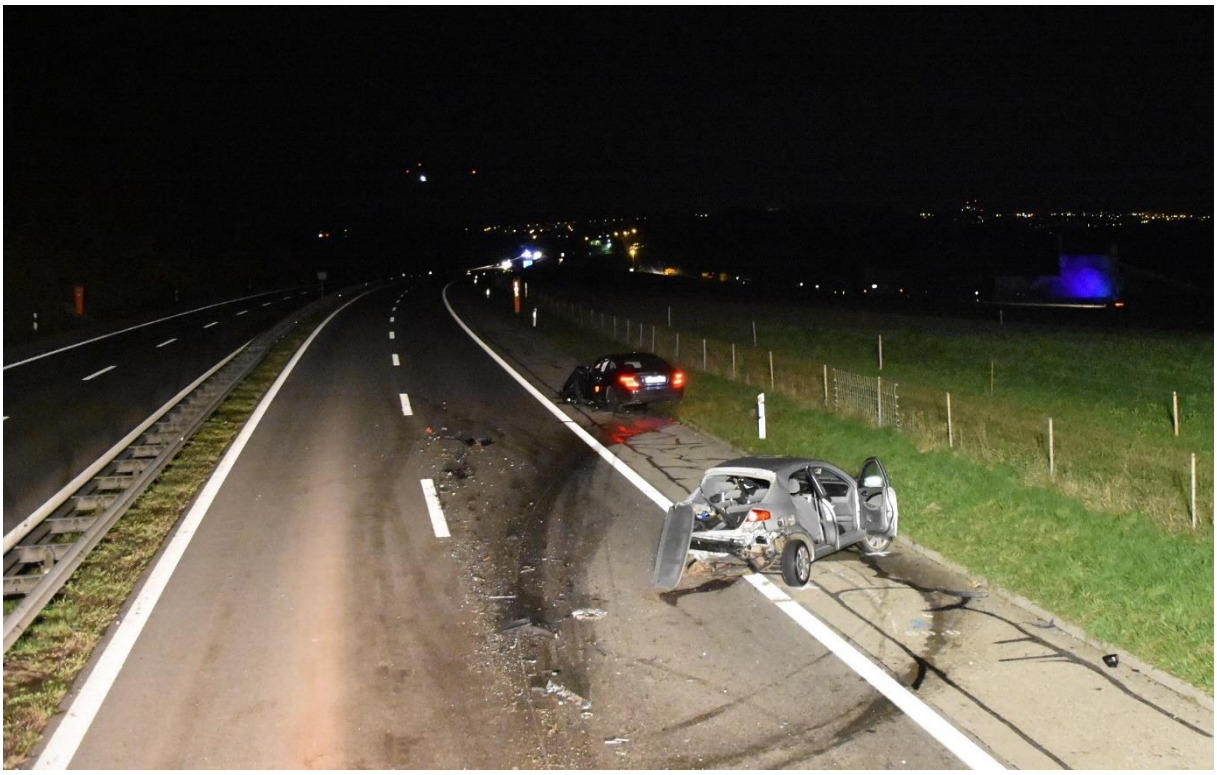

https://www.fr.ch/pol/police-et-securite/criminalite-ordre-public-et-circulation/deux-blesses-dans-un-accident-sur-la12-a-ecuvillens

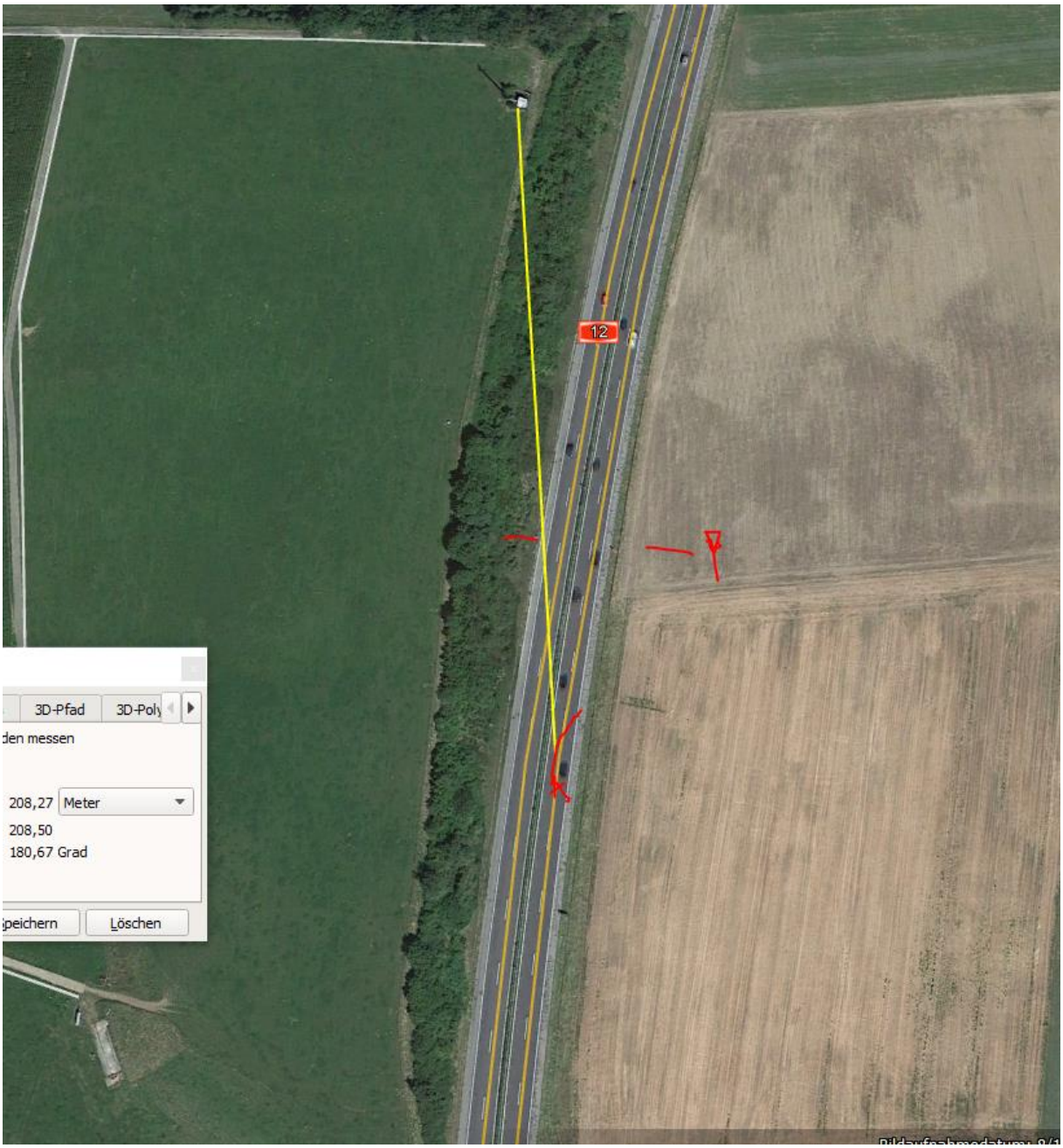
12
3D-Pfad
3D-Poly
den messen
208,27
Meter
208,50
180,67 Grad
speichern
Löschen

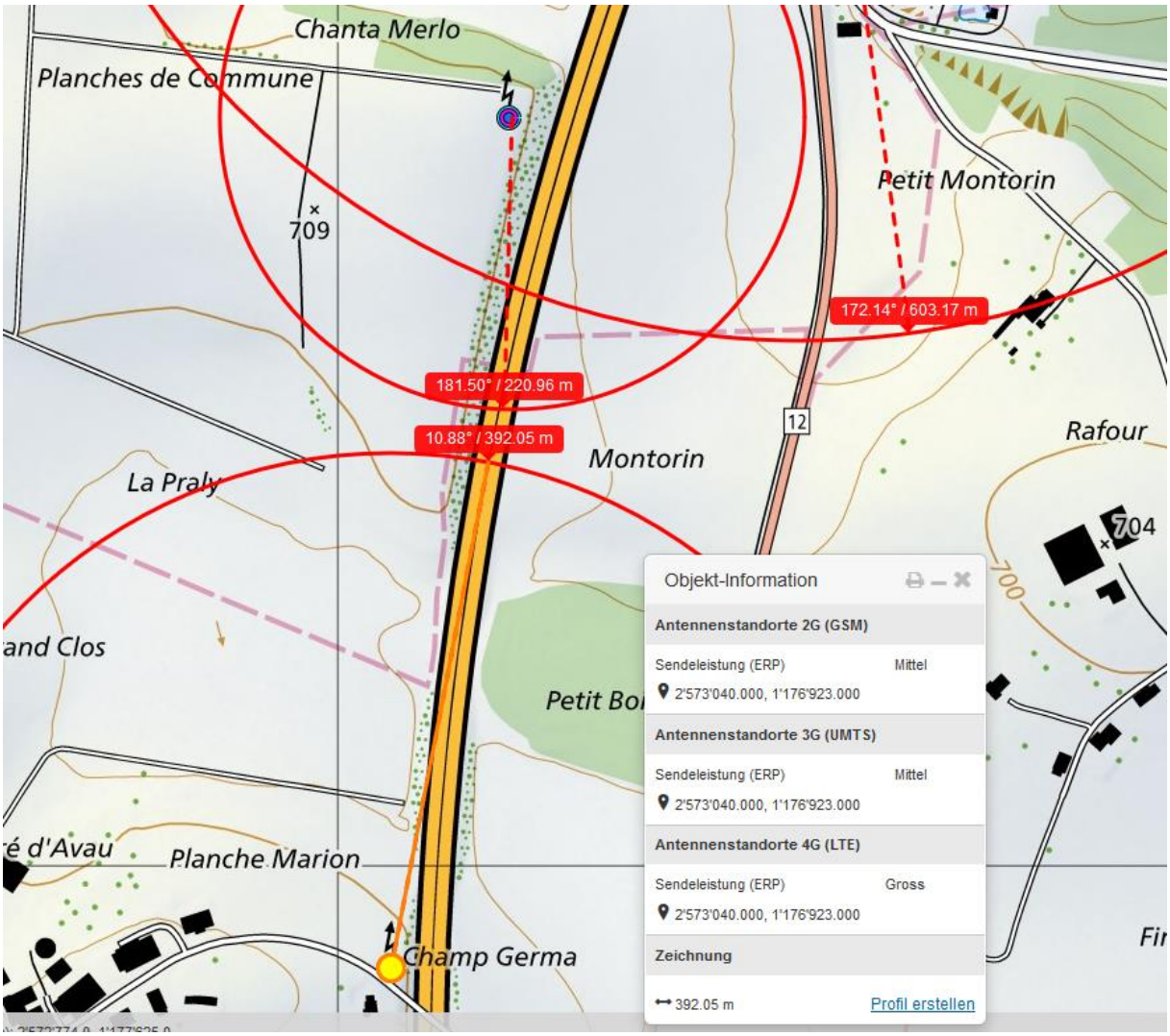

Der hintere Standort ist relativ hoch und doppelt belegt, weshalb die Strahlung bei der eher flachen Heckscheibe des Verursachenden Mercedes stark einwirkte.

© 2019 Google
Problem melden
46°44'36.56" N 7°05'09.74

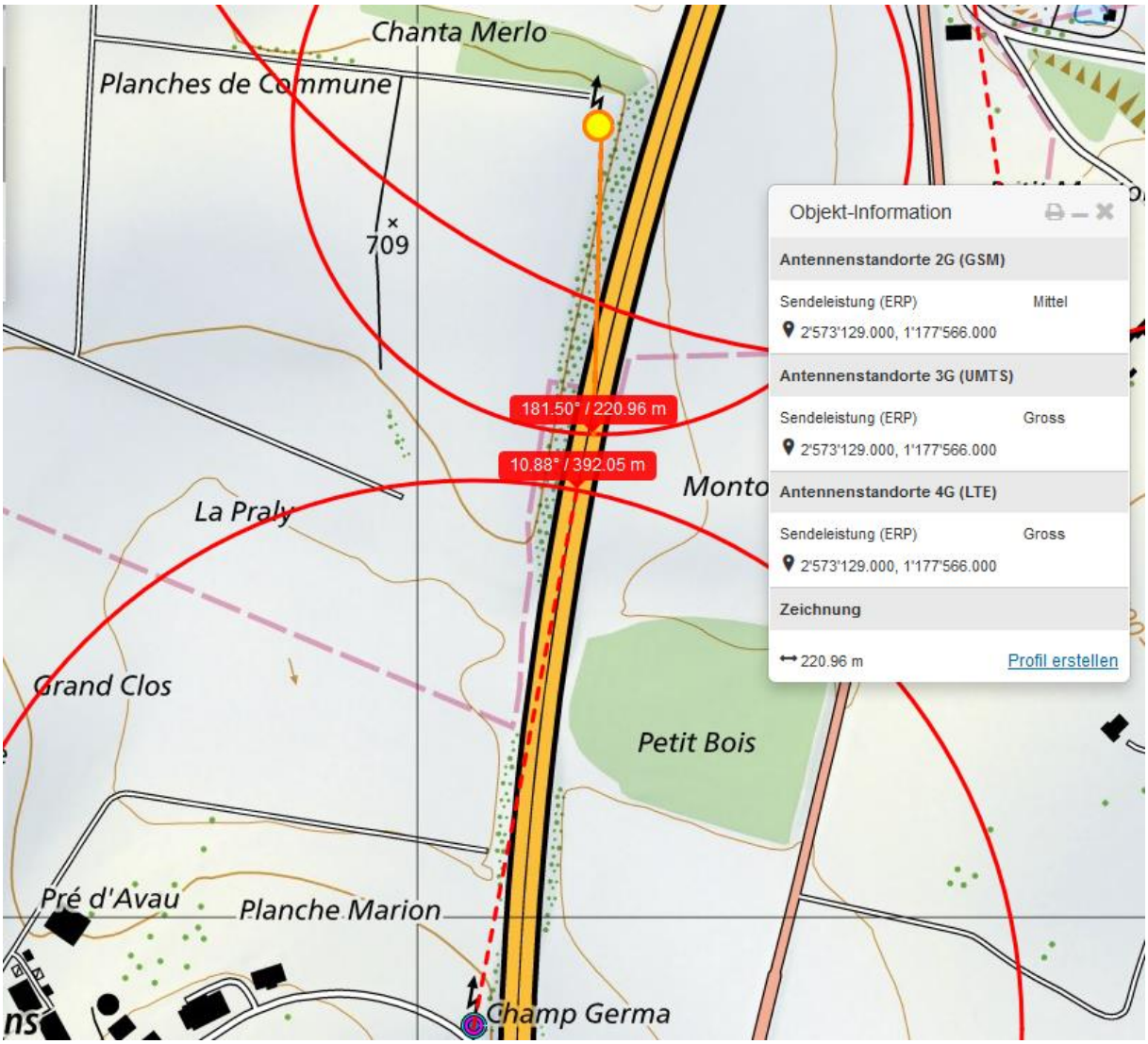

Zum Verständnis der neurologischen Abläufe bei solchen Unfällen:

Niels Kuster et al. NFP 57
http://www.snf.ch/SiteCollectionDocuments/nfp/nfp57/nfp57_synthese_d.pdf

«Der unklare Unfall in der Verkehrsmedizin» (AGU-Seminar 2015)

Dr. Ulfert Grimm Fachbereich Verkehrsmedizin Institut für Rechtsmedizin St.Gallen

http://agu.ch/1.0/pdf/agu-seminar15.pdf

«Wirkungen des Mobil- und Kommunikationsfunks»

Eine Schriftenreihe der Kompetenzinitiative zum Schutz von Mensch, Umwelt und Demokratie e.V.

https://www.diagnose-funk.org/publikationen/dokumente-downloads/kompetenzinitiative-broschuerenreihe