Unfall Perrefitte BE – Autofahrer in kritischem Zustand

Am Mittwoch, 16.10.19. kurz vor 15 Uhr wurde der Polizei mitgeteilt, dass in der Rue der L`Orgerie in Perrefitte ein Auto in einen Kandelaber geprallt sei.

Ein Mann war nach jetzigem Kenntnisstand von Moutier in Richtung Perrefitte unterwegs als er von der Strasse abkam.

Die Feuerwehr musste zur Bergung der verunglückten Person die Türe des Autos abschneiden.

Der Mann wurde schliesslich von der Rega in kritischem Zustand ins Spital geflogen. Der betroffene Strassenabschnitt musste komplett gesperrt werden.

Die Kantonspolizei hat Ermittlungen eingeleitet.

Kapo BE

Un accident de la route a fait un blessé mercredi après-midi à Perrefitte. La police cantonale bernoise a été alertée peu avant 15h. Selon les premiers éléments, une voiture a percuté un candélabre à la rue de l'Orgerie, avant de faire un tonneau et de s'immobiliser sur les quatre roues.

https://www.rfj.ch/rfj/Actualite/Region/20191016-Un-homme-heliporte-a-Perrefitte.html

Die Strassen werden in kurzen Etappen benannt

Die Ortsbezeichnung spricht für die Gerade mit der Kurve. Nachher wäre es als Perrefitte, vorher an der Kantonsgrenze als Matran bezeichnet worden und von FR rapportiert.

Die Distanzen sind somit hoch wahrscheinlich. Da der Fahrzeugtyp nicht bekannt ist, kann aber auch angenommen werden, dass es ein Einfluss von hinten mit einem der meistgefahrenen Modelle sein könnte, mit dem Effekt, dass beim Einschlafen nach der Kurve der erste Kandelaber angefahren wurde.

Alter und nähere Angaben sind im Kanton Bern nicht zu bekommen.

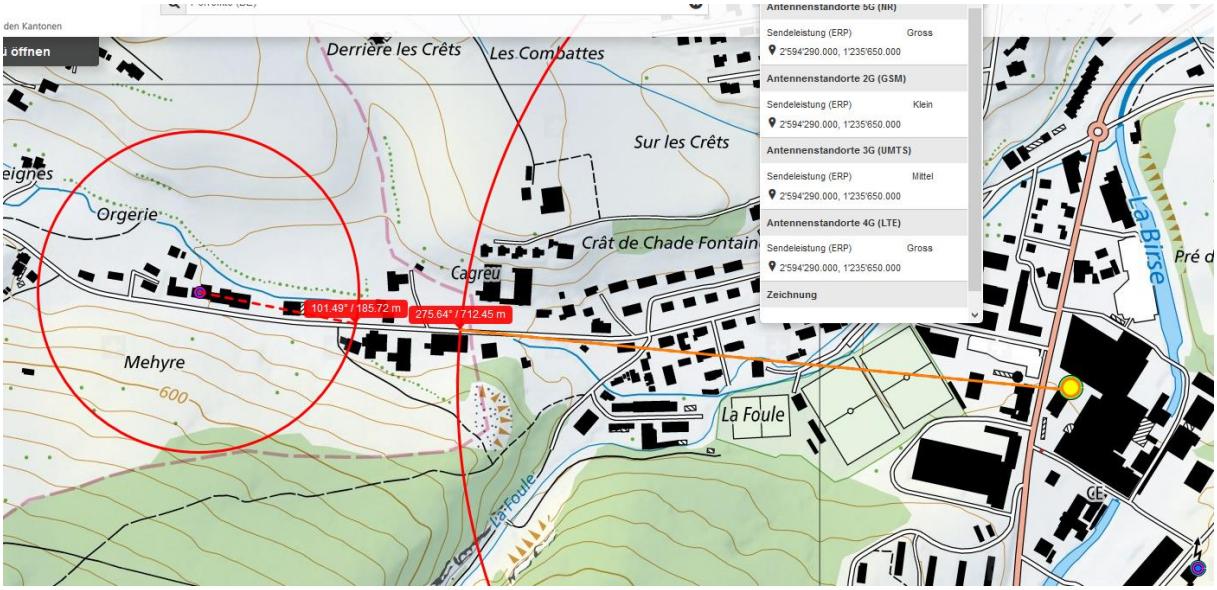

Dieser Standort Tornos, ist in diese Richtung doppelt belegt.

Auch der Standort südlich am Hang ist doppelt genutzt

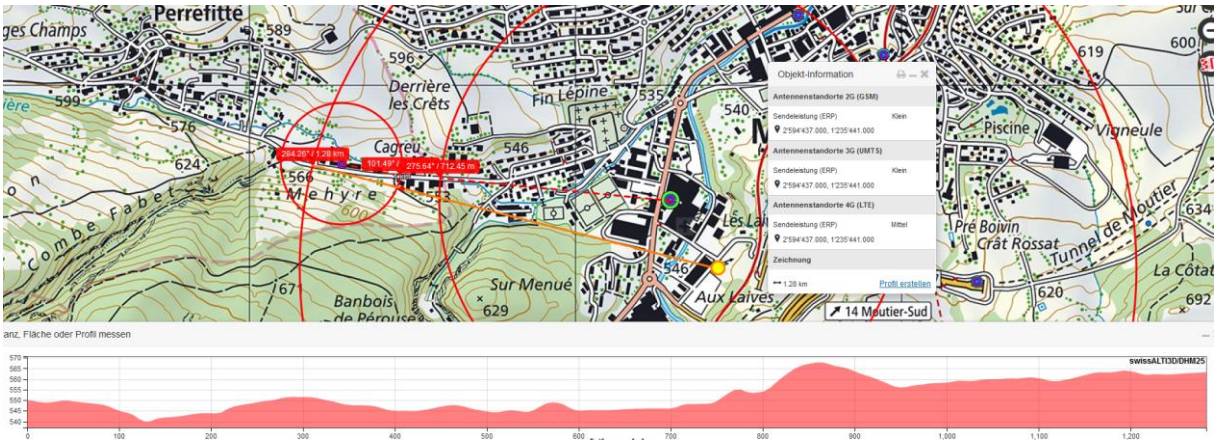

Dieser Sender erreicht die Strecke um den Senderstandort Orgerie jedenfalls auch. Keine weiteren Einflüsse.

Ein weiterer – vermutlich medizinischer - Unfall hat sich in 4262_Moutier_13.10.2019 rue du Stand ereignet.

Zum Verständnis der neurologischen Abläufe bei solchen Unfällen:

Niels Kuster et al. NFP 57
http://www.snf.ch/SiteCollectionDocuments/nfp/nfp57/nfp57_synthese_d.pdf

«Der unklare Unfall in der Verkehrsmedizin» (AGU-Seminar 2015)

Dr. Ulfert Grimm Fachbereich Verkehrsmedizin Institut für Rechtsmedizin St.Gallen

http://agu.ch/1.0/pdf/agu-seminar15.pdf

«Wirkungen des Mobil- und Kommunikationsfunks»

Eine Schriftenreihe der Kompetenzinitiative zum Schutz von Mensch, Umwelt und Demokratie e.V.

https://www.diagnose-funk.org/publikationen/dokumente-downloads/kompetenzinitiative-broschuerenreihe