# Rüfenach: Kollision zwischen Motorrad und Auto – Motorradlenkerin leicht verletzt

Kurz nach dem Mittag kam es zur Kollision zwischen einem Auto und einem Motorrad. Dabei stürzte die Motorradlenkerin und verletzte sich leicht.

Am 30. September 2019 kurz nach 13 Uhr kam es in Remigen, Höhe Zoo Hasel zu einem Verkehrsunfall.

Eine 16-jährige Schweizerin fuhr von Rüfenach kommend auf die Kreuzung und wollte links in Richtung Remigen abbiegen. Dabei übersah sie das Auto, welches von links aus allg. Richtung Remigen kam. In der Folge kam es zur Kollision worauf die Motorradlenkerin stürzte und sich leichte Verletzungen zuzog. Sie wurde durch die Ambulanz ins Spital überführt.

An beiden Fahrzeugen entstand einen Sachschaden in der Höhe von knapp 9'000 Franken.

https://www.ag.ch/de/aktuelles/medienportal/medienmitteilung_kapo/medienmitteilungen_kapo/medienmitteilungen_kapo_details_131009.jsp

Aufgrund der eingeschlagenen FR kam sie vermutlich nicht von weiter her als von Rüfenach, hat somit keine Hochspannungsleitung gequert.

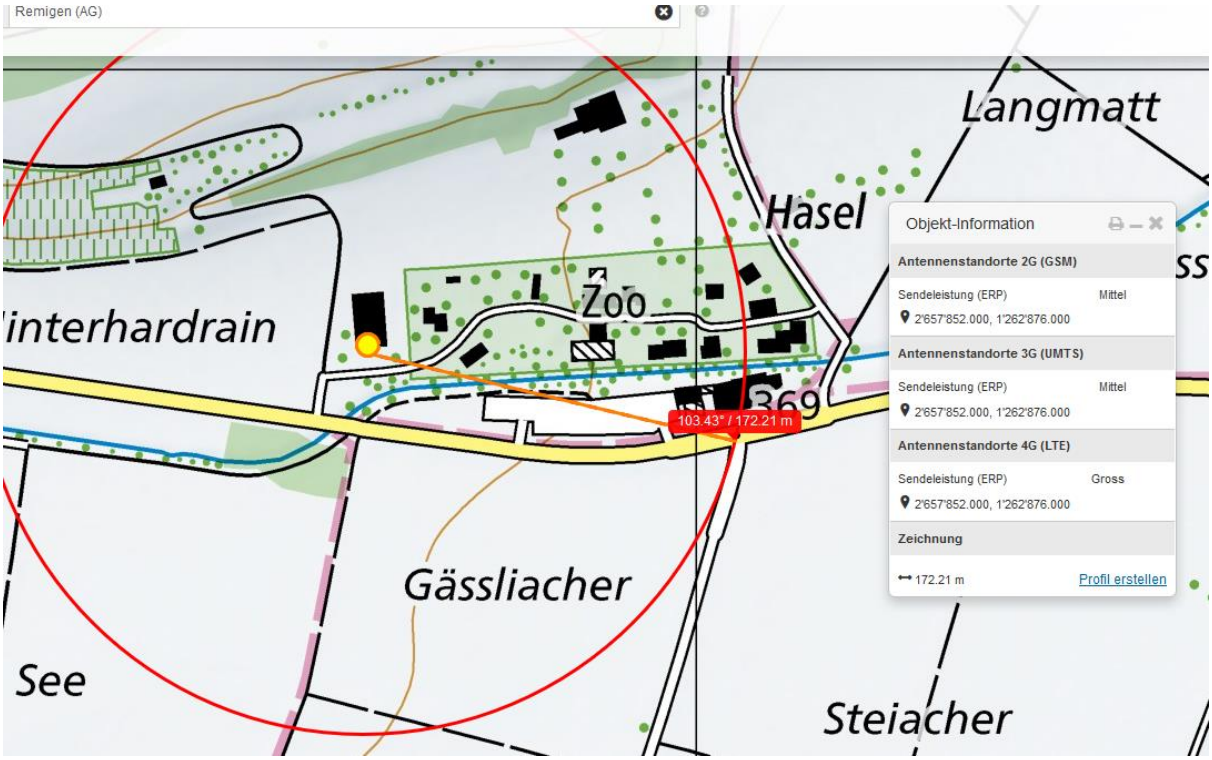
Remigen (AG)
Langmatt
Hasel
Zoo
interhardrain
369
103.43° / 172.21 m
Gässliacher
See
Steiacher
Objekt-Information
Antennenstandorte 2G (GSM)
Sendeleistung (ERP) Mittel
2'657'852.000, 1'262'876.000
Antennenstandorte 3G (UMTS)
Sendeleistung (ERP) Mittel
2'657'852.000, 1'262'876.000
Antennenstandorte 4G (LTE)
Sendeleistung (ERP) Gross
2'657'852.000, 1'262'876.000
Zeichnung
172.21 m
Profil erstellen

© 2019 Google
47°30'51.91" N 8°12'

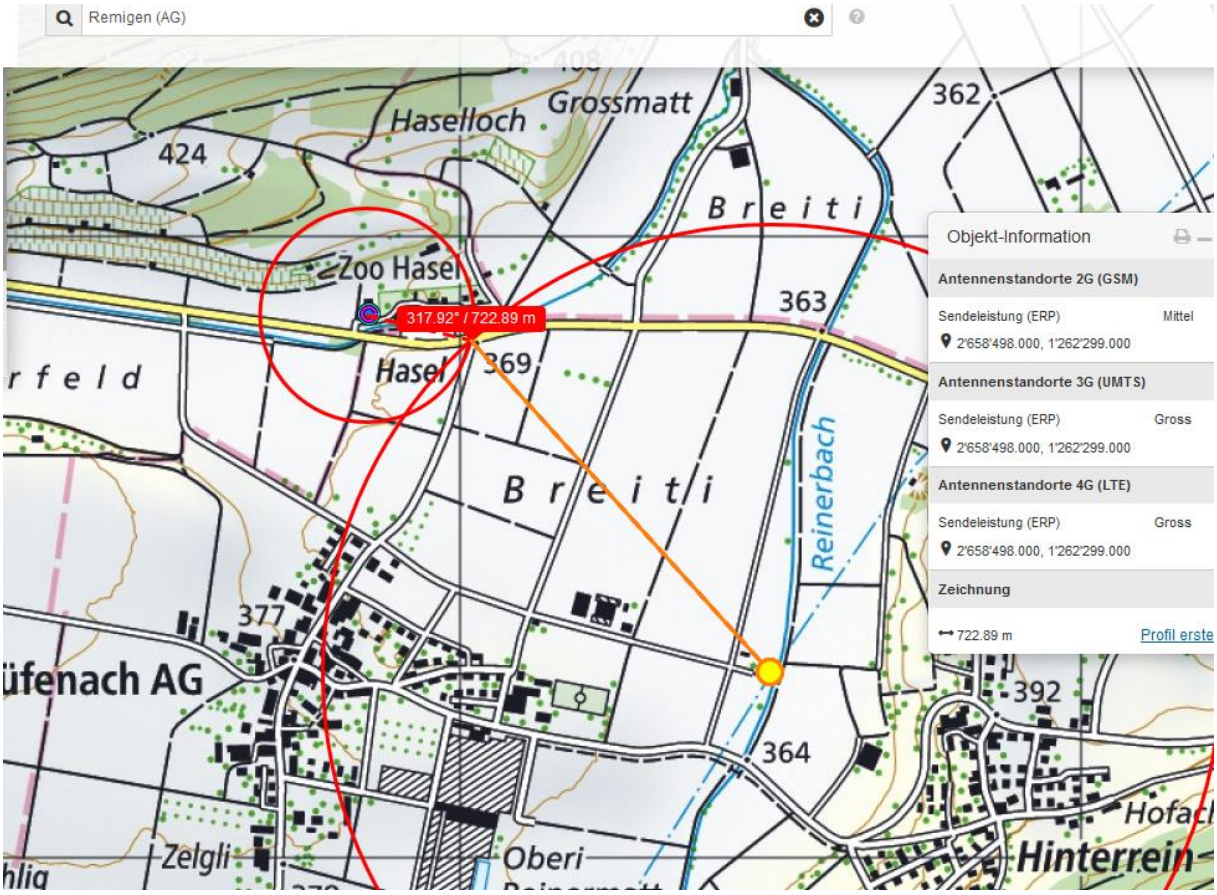


Querung der HS 1 vor 1300m jedenfalls, wenn nicht aus Rüfenach kommend

Ungesichert, kein Eintrag.

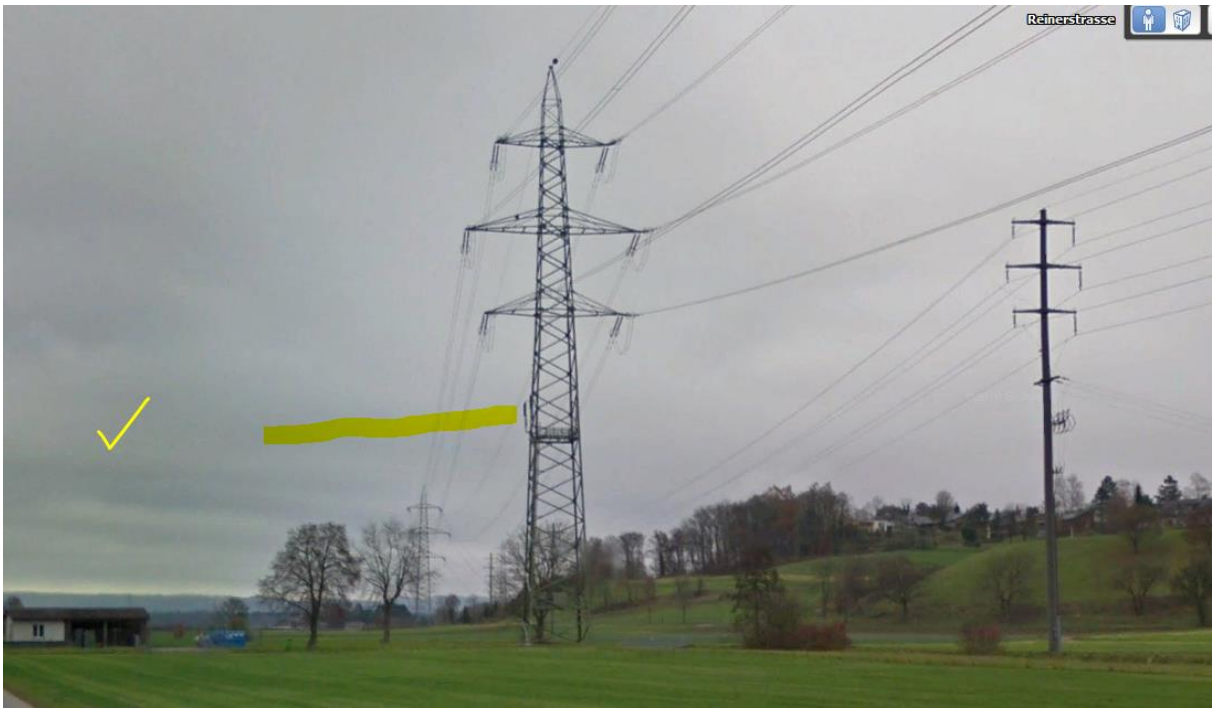


Die wissenschaftliche Grundlage zum Verständnis solcher Abläufe:

Niels Kuster et al. NFP 57
http://www.snf.ch/SiteCollectionDocuments/nfp/nfp57/nfp57_synthese_d.pdf

«Der unklare Unfall in der Verkehrsmedizin» (AGU-Seminar 2015)

Dr. Ulfert Grimm Fachbereich Verkehrsmedizin Institut für Rechtsmedizin St.Gallen

http://agu.ch/1.0/pdf/agu-seminar15.pdf

Wirkungen des Mobil- und Kommunikationsfunks.

Eine Schriftenreihe der Kompetenzinitiative zum Schutz von Mensch, Umwelt und Demokratie e.V.

https://www.diagnose-funk.org/publikationen/dokumente-downloads/kompetenzinitiative-broschuerenreihe