Wassen: Verkehrsunfälle auf Urner Strassen

Selbstunfall mit dem Motorrad – eine Person verletzt

Am Mittwochnachmittag, 4. September 2019, kurz vor 15.00 Uhr, fuhr ein Motorradfahrer mit Berner Kontrollschild auf der Sustenpassstrasse bergwärts. Rund ein Kilometer nach dem «Sustenbrüggli» verlor der Motorradfahrer in einer Linkskurve die Beherrschung über sein Fahrzeug und kam zu Fall. Dabei zog er sich erhebliche Verletzungen zu. Der Mann wurde durch die Rega in ein ausserkantonales Spital überflogen. Der Sachschaden beträgt rund 7’000 Franken.

https://www.ur.ch/polizeimeldungen/57586

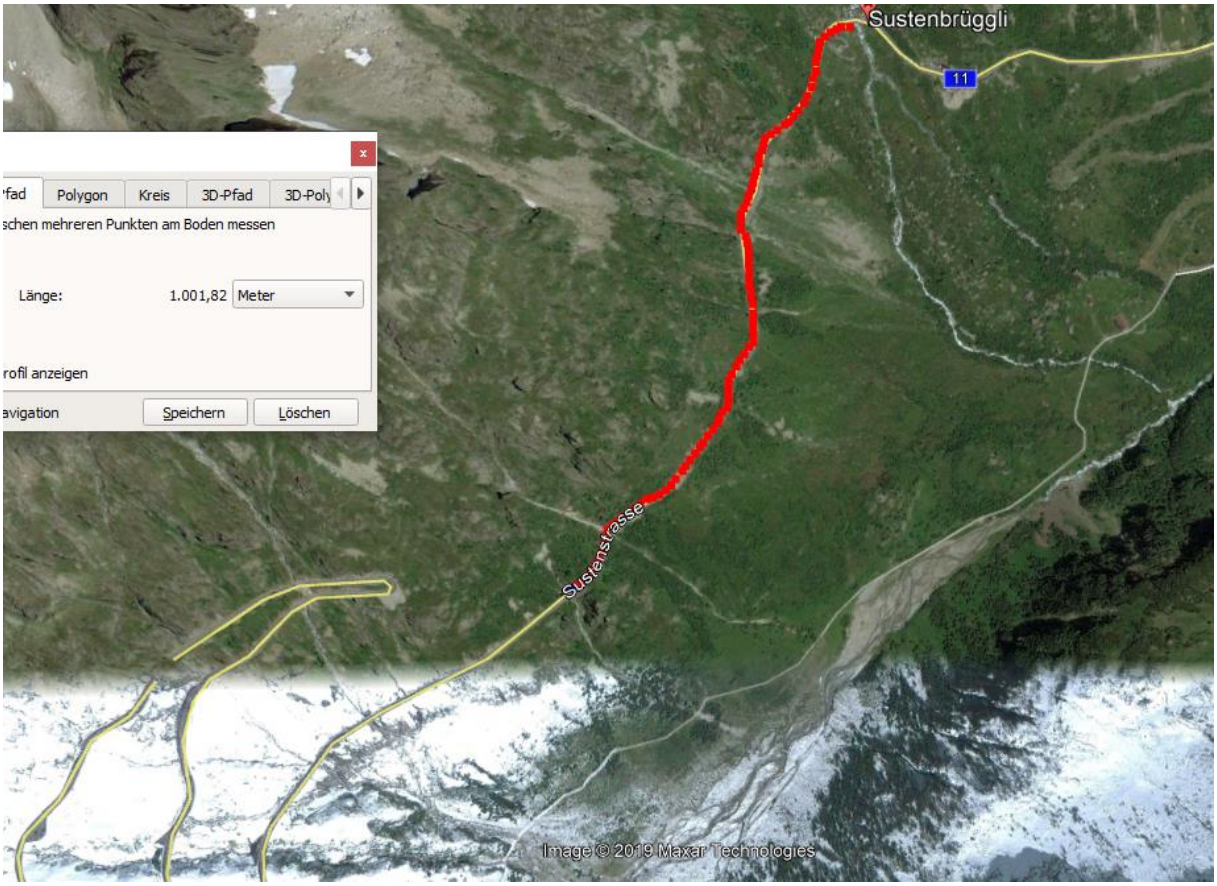

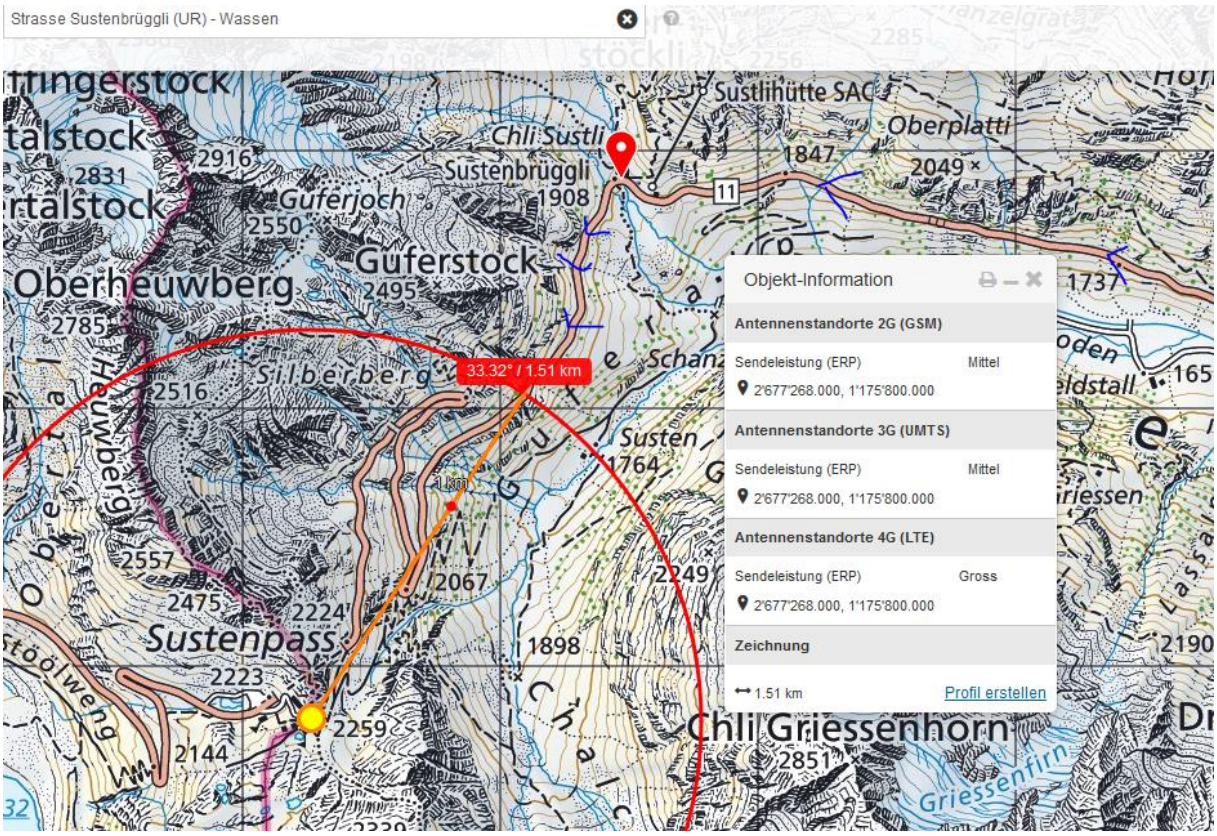

Unfallschwerpunkt für Motorradfahrer. Kein street-view. Der Sender Sustenpass ist sehr wahrscheinlich mehrfach belegt. Die Senderichtung ist vermutlich 40...60° aufgrund der Strassenführung und der anderen Sender weiter unten im Tal_

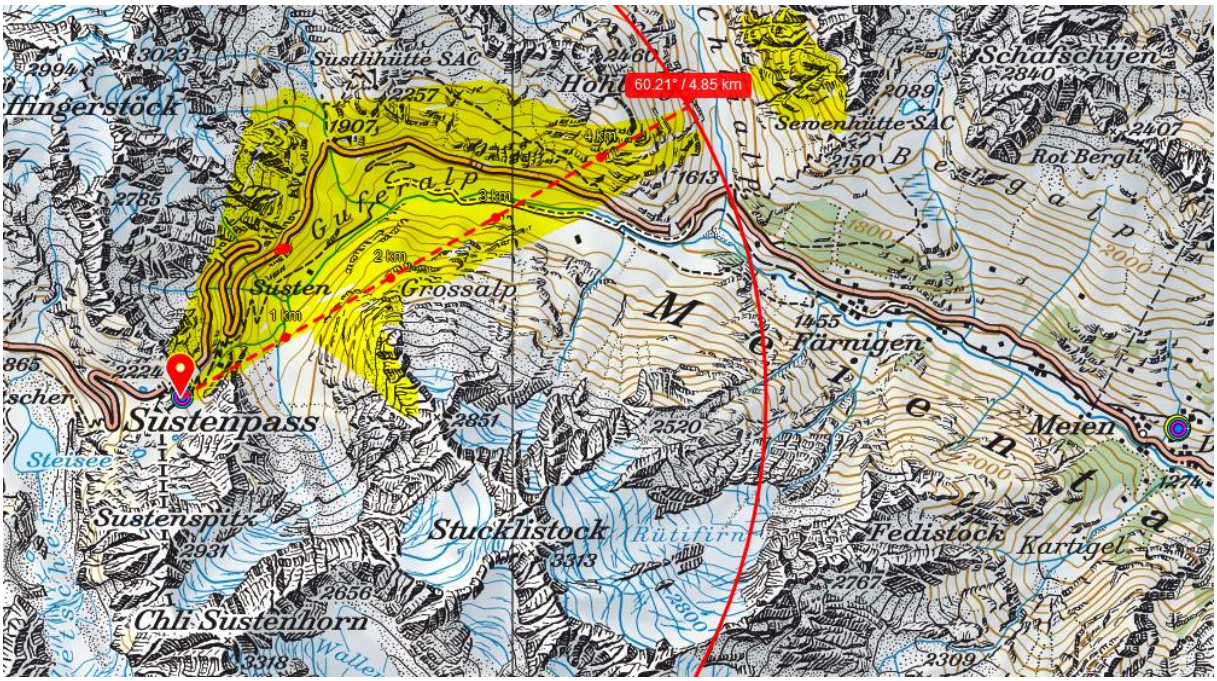

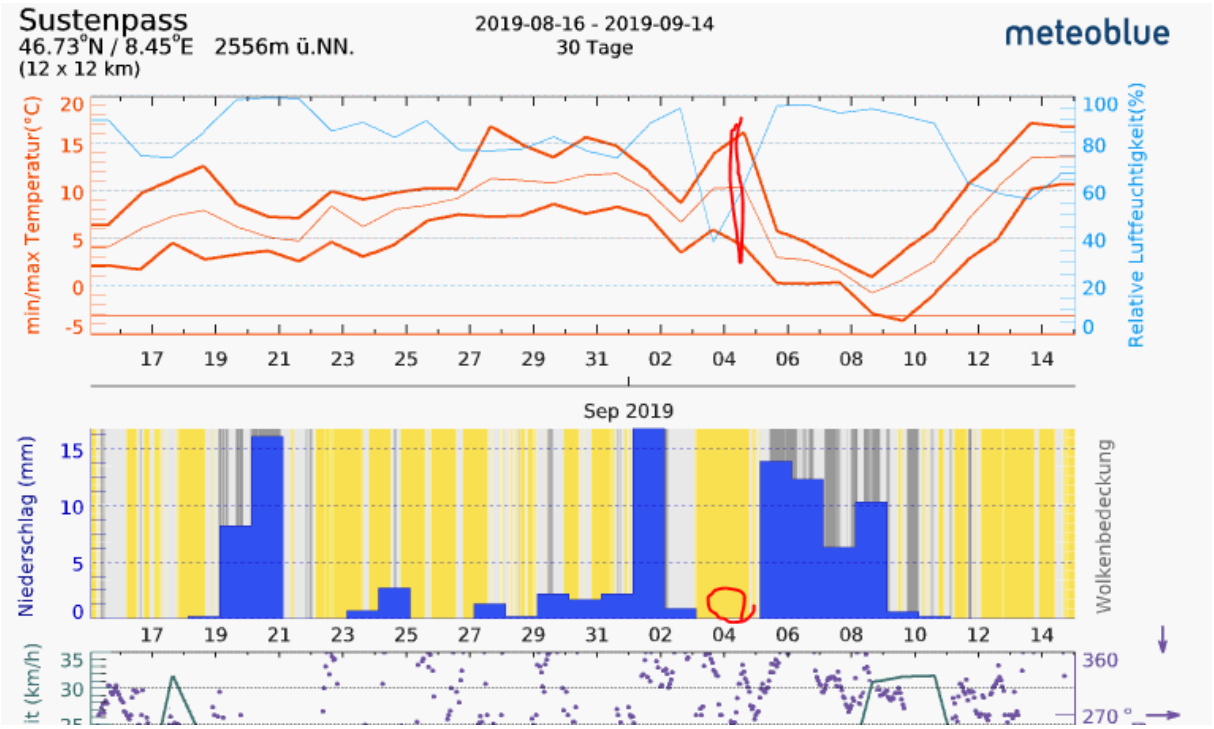

Hansueli Stettler • Bauökologie • Funkmesstechnik • Lindenstrasse 132 • 9016 St.Gallen • www.hansuelistettler.ch • info@hansuelistettler.ch