Flawil: Frau angefahren, schwer verletzt und geflüchtet

Am Samstagmorgen (31.08.2019), kurz nach 5 Uhr, hat ein 29-jähriger Schweizer mit einem Auto eine 66-jährige Fussgängerin an der Säntisstrasse angefahren und schwer verletzt. Ohne sich um die verletzte Frau zu kümmern, flüchtete er. Er konnte im Verlaufe des Vormittags durch die Kantonspolizei St.Gallen ausfindig gemacht werden.

Der 29-jährige Mann fuhr mit dem Auto eines Kollegen und zwei Beifahrern, auf der Säntisstrasse, von Gossau her in Richtung Flawil-Spital. Zur gleichen Zeit lief eine 66-jährige Frau am linken Strassenrand. Aus bisher noch ungeklärten Gründen prallte das Auto mit der vorderen linken Seite gegen die Fussgängerin. Durch die Kollision wurde sie auf den Asphaltbelag geschleudert und blieb schwerverletzt liegen. Der Fahrer und seine beiden Kollegen entfernten sich von der Unfallstelle, ohne sich um die schwerverletzte Frau zu kümmern. Nach kurzer Zeit kehrten die Beifahrer zu Fuss an die Unfallstelle zurück und kümmerten sich mit anderen Ersthelfern um die Verletzte. Gegenüber den Einsatzkräften verschwiegen sie jedoch, dass sie am Unfall beteiligt waren. Nach der medizinischen Erstversorgung durch die Rettung musste die schwerverletzte Frau mit dem Rega ins Spital geflogen werden.

Im Verlaufe der Unfallaufnahme erhärtete sich der Verdacht, dass die beiden Helfer am Unfall beteiligt waren. Das Eruieren und Erreichen des Fahrers erwies sich als schwierig. Schliesslich konnte er ausfindig gemacht und befragt werden. Das beschädigte Auto befand sich in einer Tiefgarage. Durch die Staatsanwaltschaft des Kantons St.Gallen wurde eine Blut- und Urinprobe angeordnet. Der Führerausweis wurde dem Beschuldigten abgenommen.

https://www.sg.ch/news/sgch_kantonspolizei/2019/09/flawil--frau-angefahren--schwer-verletzt-und-gefluechtet-.html

Adresse bis
9230 Flawil
Säntisstrasse
Schweiz
Höhe Schrebergärten, Fahrtrichtung...
Ost: 731933
Nord: 253323

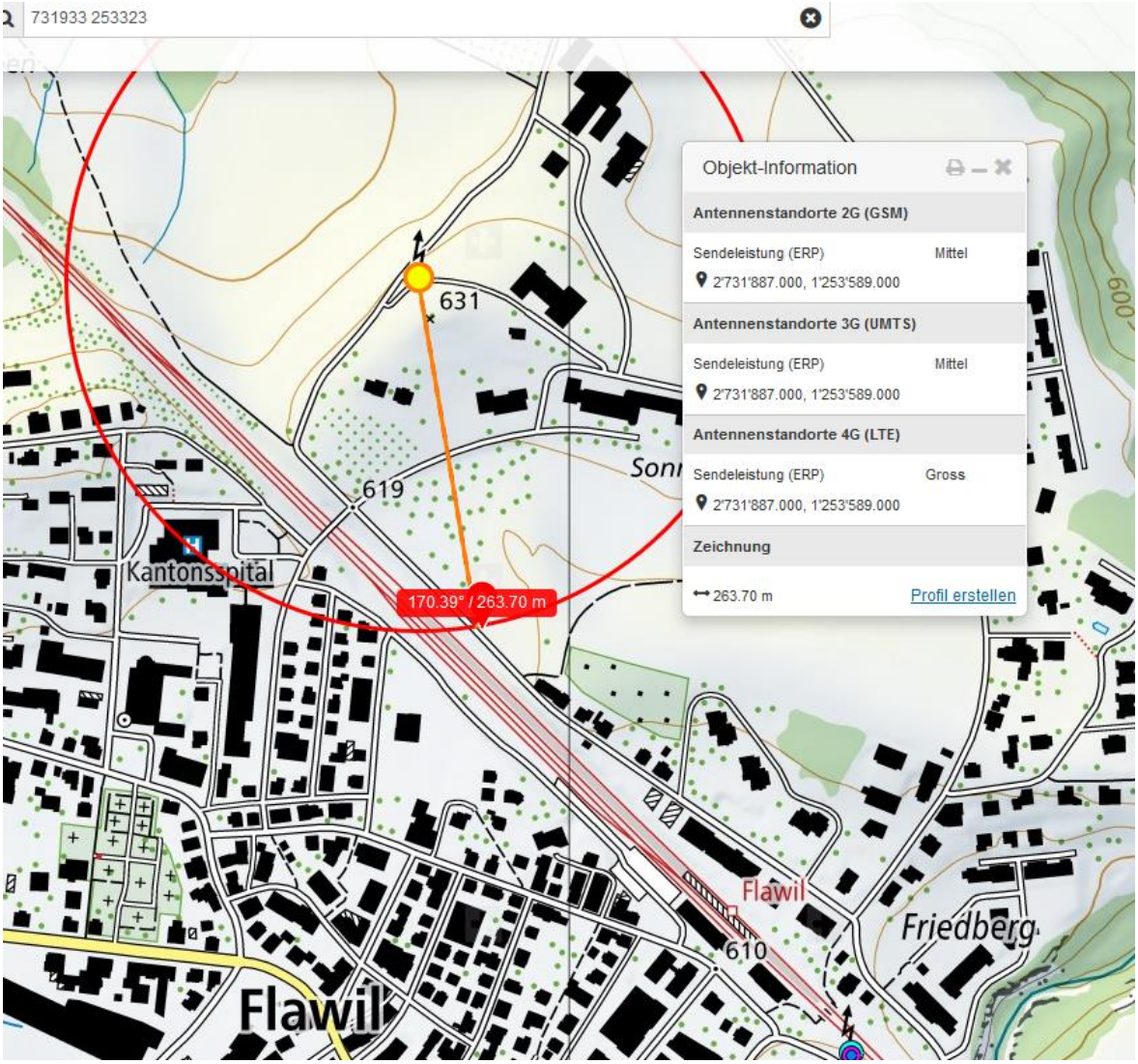

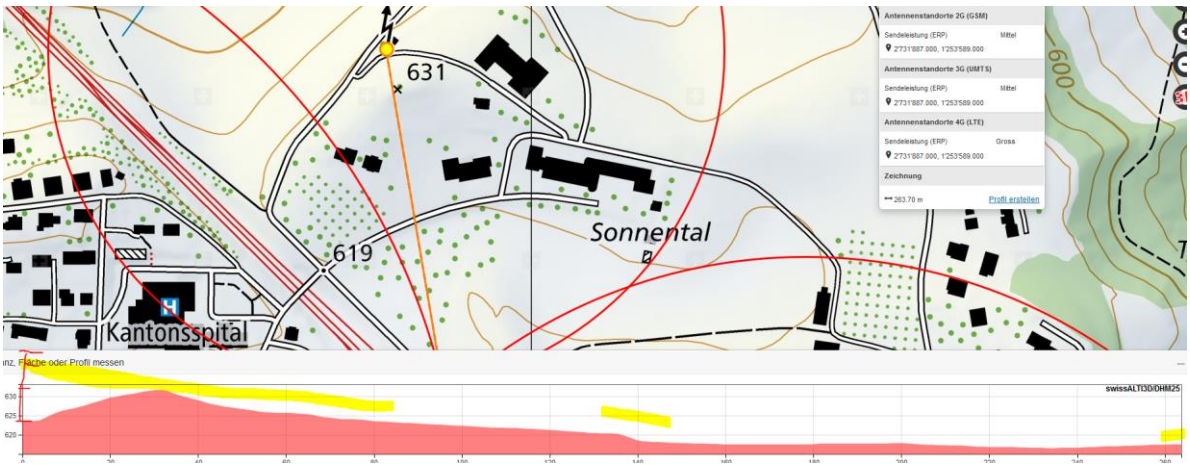

Erreicht die Unfallstelle problemlos, die Strasse ist gegenüber dem Bahntrasse etwa 7-8 m erhöht – die Exposition gegenüber Se links stärker

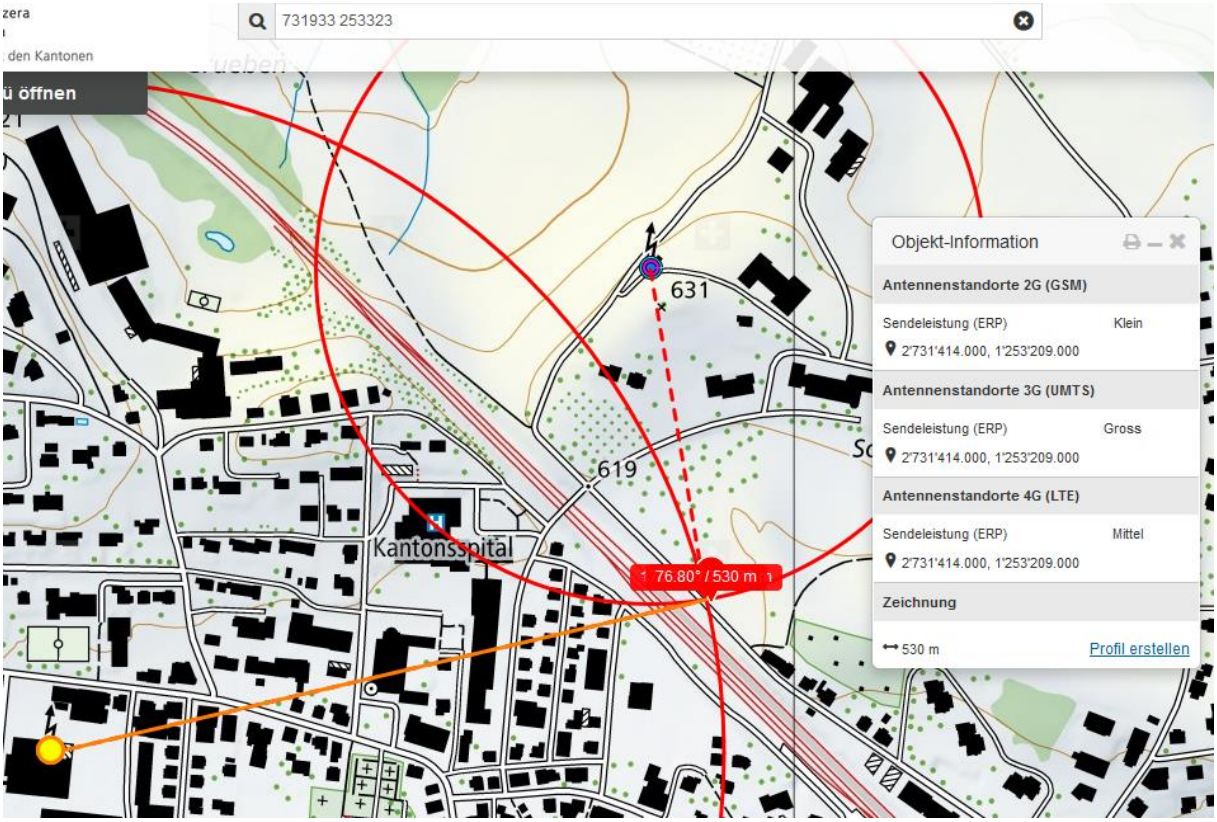
731933 253323
Objekt-Information
Antennenstandorte 2G (GSM)
Sendeleistung (ERP) Klein
2'731'414.000, 1'253'209.000
Antennenstandorte 3G (UMTS)
Sendeleistung (ERP) Gross
2'731'414.000, 1'253'209.000
Antennenstandorte 4G (LTE)
Sendeleistung (ERP) Mittel
2'731'414.000, 1'253'209.000
Zeichnung
530 m
Profil erstellen
76.80° / 530 m
Kantonsspital
631
619

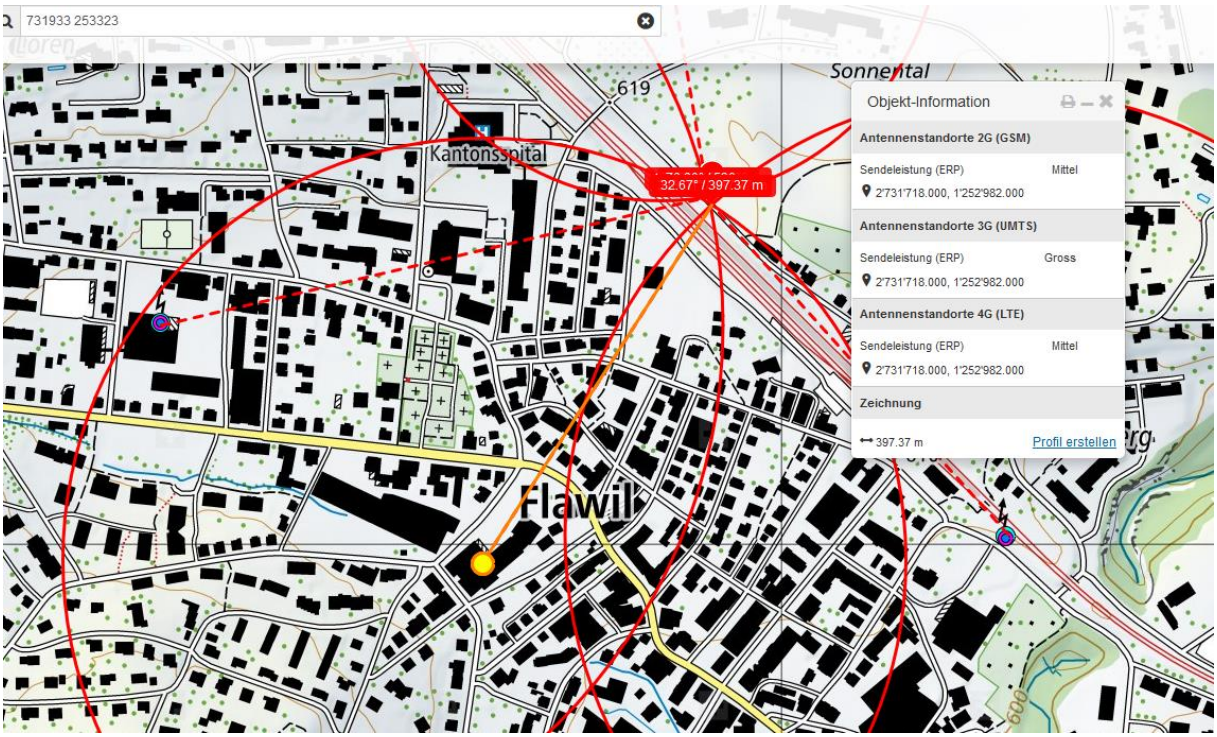
731933 253323
Objekt-Information
Antennenstandorte 2G (GSM)
Sendeleistung (ERP) Mittel
2'731'718.000, 1'252'982.000
Antennenstandorte 3G (UMTS)
Sendeleistung (ERP) Gross
2'731'718.000, 1'252'982.000
Antennenstandorte 4G (LTE)
Sendeleistung (ERP) Mittel
2'731'718.000, 1'252'982.000
Zeichnung
397.37 m
Profil erstellen
32.67° / 397.37 m
Kantonsspital
619
Sonnental
Flawil

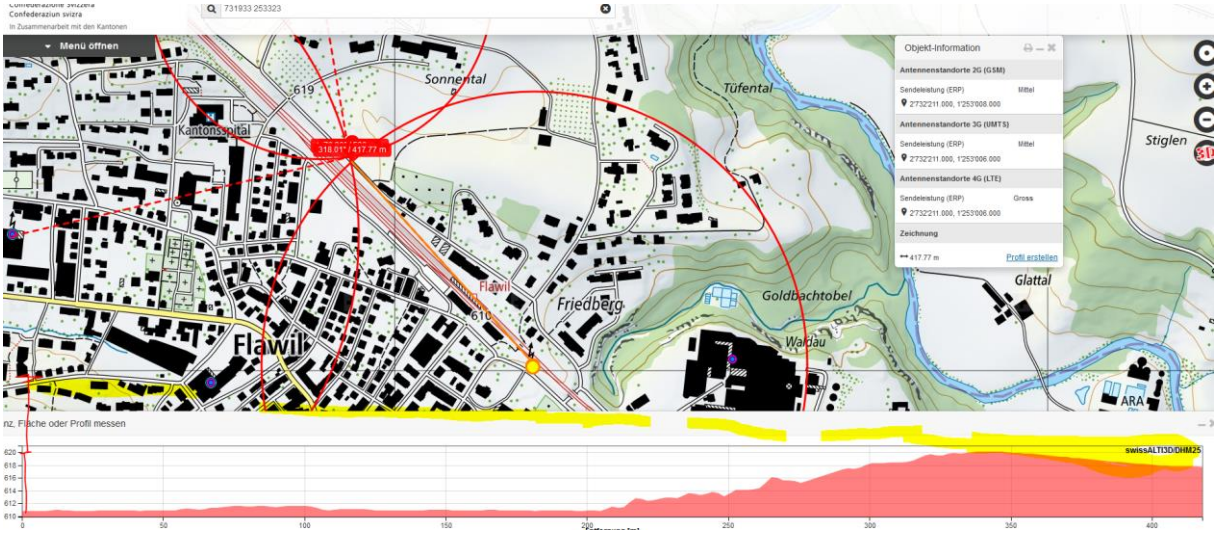

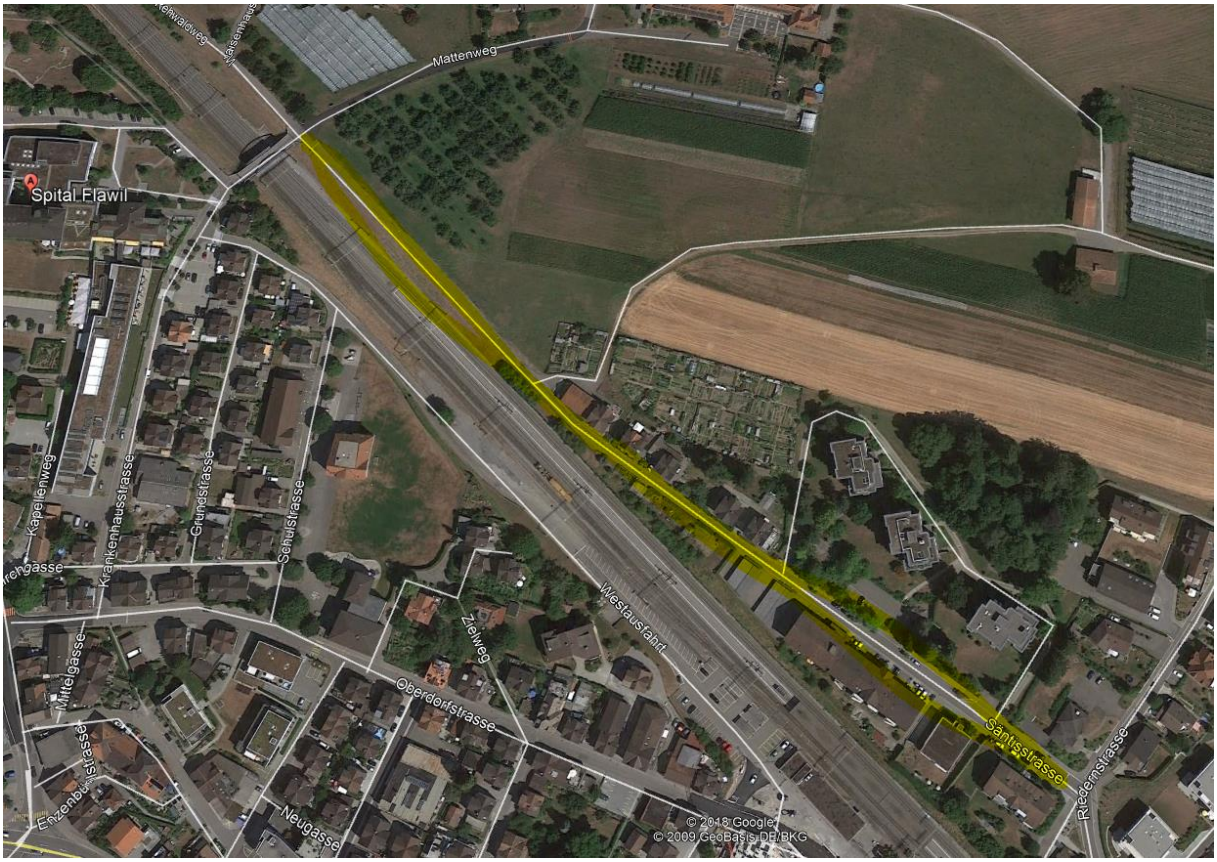

Wetter trocken am 31.8.19

Zum Verständnis der neurologisch/medizinischen Abläufe bei solchen Unfällen:

Niels Kuster et al. **NFP 57** http://www.snf.ch/SiteCollectionDocuments/nfp/nfp57/nfp57_synthese_d.pdf
Mobilfunk bewirkt Veränderungen der Hirnströme

«Der unklare Unfall in der Verkehrsmedizin» (AGU-Seminar 2015) Dr. Ulfert Grimm Fachbereich Verkehrsmedizin Institut für Rechtsmedizin St.Gallen http://agu.ch/1.0/pdf/agu-seminar15.pdf

«Wirkungen des Mobil- und Kommunikationsfunks» Eine Schriftenreihe der Kompetenzinitiative zum Schutz von Mensch, Umwelt und Demokratie e.V.

https://www.diagnose-funk.org/publikationen/dokumente-downloads/kompetenzinitiative-broschuerenreihe

Wirkungen von Elektrosmog auf Verkehrsunfälle: https://www.hansuelistettler.ch/elektrosmog/elektrosmog-im-verkehr/studie

Zur Möglichkeit der Messung von Sendeleistungen 5G: https://www.gigaherz.ch/5g-alarmierende-resultate-erster-testmessungen/

Zum Thema Herzrhythmus hat Prof. Magda Havas, Trent University, publiziert https://magdahavas.com/pick-of-the-week-24-microwave-radiation-affects-the-heart/

Hochspannungsleitungen und Magnetfelder am Boden: http://people.ee.ethz.ch/~pascal/Hochspann/BBoden.gif

Hansueli Stettler.Bauökologie.Funkmesstechnik.Lindenstrasse 132.9016 St.Gallen.www.hansuelistettler.ch.info@hansuelistettler.ch