Une voiture plonge dans le port de Neuchâtel

Un automobiliste a plongé avec sa voiture dans le lac au port de Neuchâtel. Secouru par des passants et des policiers, il n'a pas été blessé.

Dimanche 26 avril 2020 vers 13h00, un automobiliste a plongé avec sa voiture dans le port de Neuchâtel, à proximité de la Place du 12 septembre. Il a rapidement pu être secouru par des personnes présentes sur les lieux qui se sont mises à l'eau et qui ont été rapidement rejointes par trois policiers. Le conducteur a ainsi pu être extrait du véhicule. Il a été transporté à l'hôpital de Pourtalès par une ambulance du SCS de Neuchâtel pour des contrôles. Aucune autre personne n'a été blessée.

Cet accident a nécessité l'intervention de trois véhicules du DPS de Neuchâtel, d'une ambulance du SCS, d'un bateau de secours avec trois plongeurs et de trois patrouilles de la police neuchâteloise. Il a été fait appel à une société spécialisée dans le levage, qui a pu au moyen d'une grue, ressortir le véhicule de l'eau. Un dispositif pour contenir les hydrocarbures a été mis en place par les pompiers pour prévenir une pollution de l'eau.

Des investigations sont en cours afin de déterminer les causes et les circonstances de cet évènement.

https://www.ne.ch/autorites/DJSC/PONE/medias/Pages/accueil.aspx

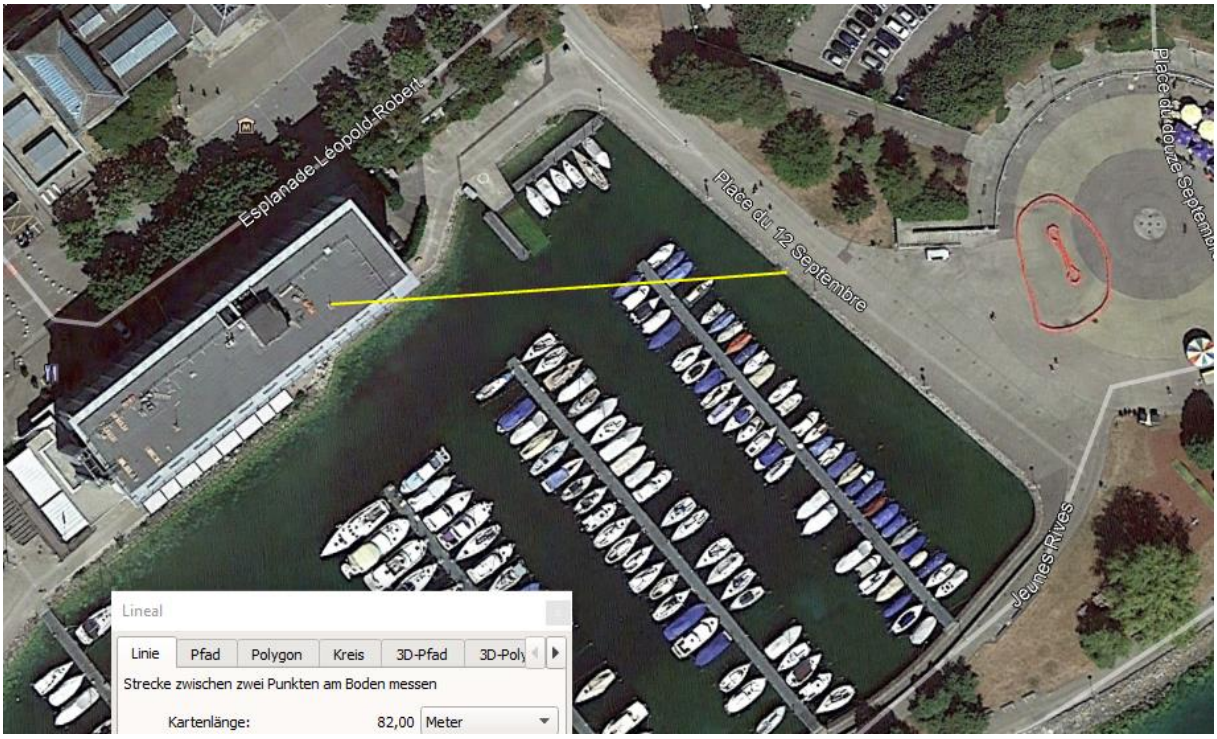

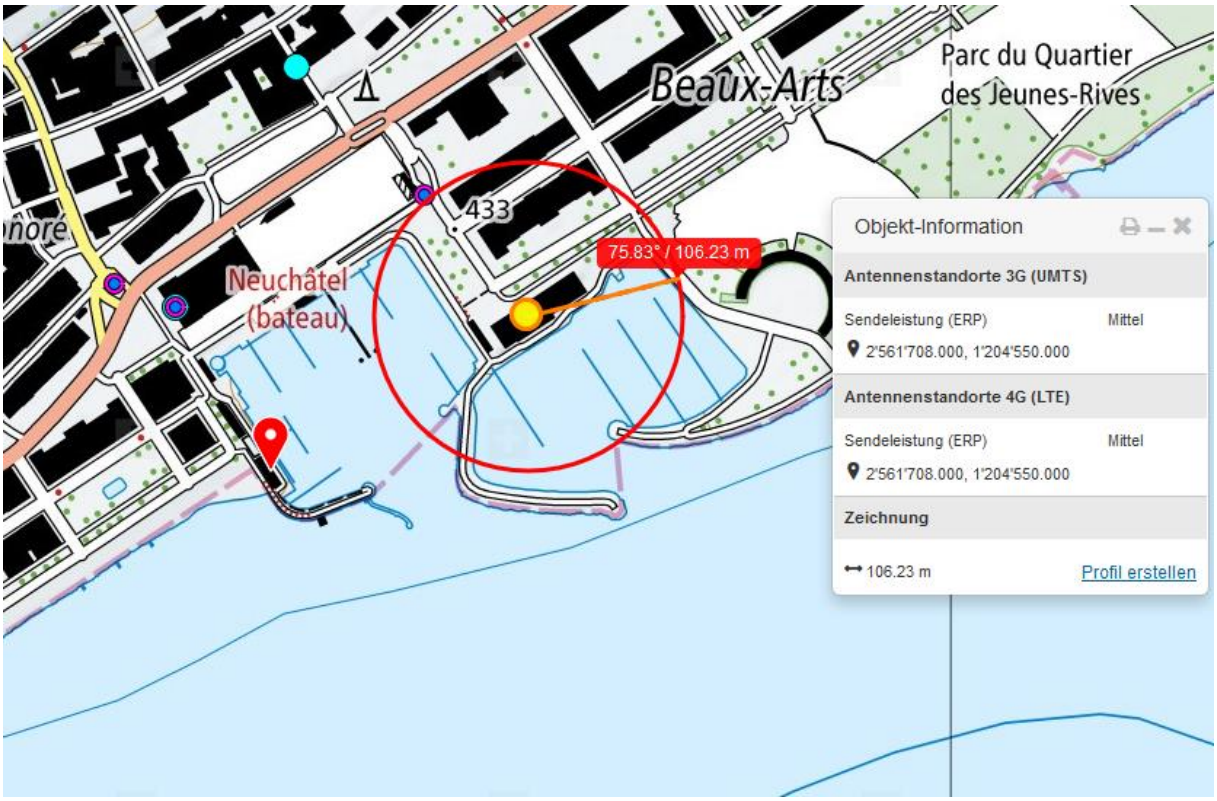

Bonjours Mesdames et Messieurs

Je recherche les accidents en relation des possibles influences de l electrosmog.

Dans le cas de la voiture dirigee dans le port de Neuchatel je vous prie de l age du chauffeur et la direction de sa course.

Meilleurs salutations et merci de votre aide

Zum Verständnis der neurologisch/medizinischen Abläufe bei solchen Unfällen:

Niels Kuster et al. NFP 57 http://www.snf.ch/SiteCollectionDocuments/nfp/nfp57/nfp57_synthese_d.pdf Mobilfunk bewirkt Veränderungen der Hirnströme

«Der unklare Unfall in der Verkehrsmedizin» (AGU-Seminar 2015) Dr. Ulfert Grimm Fachbereich Verkehrsmedizin Institut für Rechtsmedizin St.Gallen http://agu.ch/1.0/pdf/agu-seminar15.pdf

«Wirkungen des Mobil- und Kommunikationsfunks» Eine Schriftenreihe der Kompetenzinitiative zum Schutz von Mensch, Umwelt und Demokratie e.V.

https://www.diagnose-funk.org/publikationen/dokumente-downloads/kompetenzinitiative-broschuerenreihe

Wirkungen von Elektrosmog auf Verkehrsunfälle: https://www.hansuelistettler.ch/elektrosmog/elektrosmog-im-verkehr/studie

Zum Thema Herzrhythmus hat Prof. Magda Havas, Trent University, publiziert https://magdahavas.com/pick-of-the-week-24-microwave-radiation-affects-the-heart/

Hochspannungsleitungen und Magnetfelder am Boden: http://people.ee.ethz.ch/~pascal/Hochspann/BBoden.gif

Hansueli Stettler.Bauökologie.Funkmesstechnik.Lindenstrasse 132.9016 St.Gallen.www.hansuelistettler.ch.info@hansuelistettler.ch