Am Dienstagmorgen, 7. November 2017, kam es im Kreis 5 innerhalb einer halben Stunde an derselben Örtlichkeit zu zwei Verkehrsunfällen.
Ein E-Bikefahrer erlitt schwere Kopfverletzungen und **ein Lastwagenfahrer wurde nach Reanimation ins Spital gebracht.**
Gemäss bisherigen Erkenntnissen war ein 56-jähriger Mann kurz vor 06.30 Uhr mit seinem Elektrofahrrad unterwegs. Aus noch unbekannten Gründen kam er auf Höhe der Liegenschaft Pfingstweidstrasse 31 zu Fall, zog sich dabei schwere Kopfverletzungen zu und blieb bewusstlos liegen. Er wurde vor Ort durch die Sanität von Schutz & Rettung sowie einen Notarzt betreut und anschliessend ins Spital gebracht. Der genaue Unfallhergang ist unklar und wird durch die Stadtpolizei Zürich abgeklärt. Zur Spurensicherung wurden Spezialisten des Unfalltechnischen Dienstes der Stadtpolizei Zürich beigezogen.

Während der Unfallaufnahme ereignete sich **an derselben Örtlichkeit** ein weiterer Verkehrsunfall. Ein 51-jähriger Mann fuhr mit einem Lastwagen auf der Pfingstweidstrasse in Richtung stadtauswärts und kollidierte mit einem Strommast. Er wurde durch eine noch anwesende Rettungssanitäterin von Schutz & Rettung betreut und in ein zusätzlich aufgebotenes Sanitätsfahrzeug gebracht. Im Sanitätsfahrzeug verlor der Mann das Bewusstsein und musste reanimiert werden. Er wurde anschliessend ins Spital gebracht. Die genaue Unfallursache wird durch die Stadtpolizei Zürich abgeklärt.
Der stadtauswärtsführende Fahrstreifen der Pfingstweidstrasse ist für die Zeit der Unfallaufnahme gesperrt. Der Trambetrieb bleibt bis auf weiteres unterbrochen. Durch die VBZ werden Ersatzbusse eingesetzt.
Zeugenaufruf: Personen, die Angaben zum Unfall mit dem Elektrovelo bei der Liegenschaft Pfingstweidstrasse 31, zwischen der Duttweilerbrücke und der Hardbrücke, machen können, werden gebeten, sich bei der Stadtpolizei Zürich, Tel. 0 444 117 117 zu melden.

https://www.stadt-zuerich.ch/pd/de/index/stadtpolizei_zuerich/medien/medienmitteilungen/2017/november/velofahrer-nach-unfall-schwer-verletzt---zeugenaufruf.html

http://www.20min.ch/schweiz/zuerich/story/Zwei-Unfaelle-am-selben-Ort-in-nur-30-Minuten-10445831#showid=224918&index=1

Abstand 30 Minuten, gleiche Stelle.

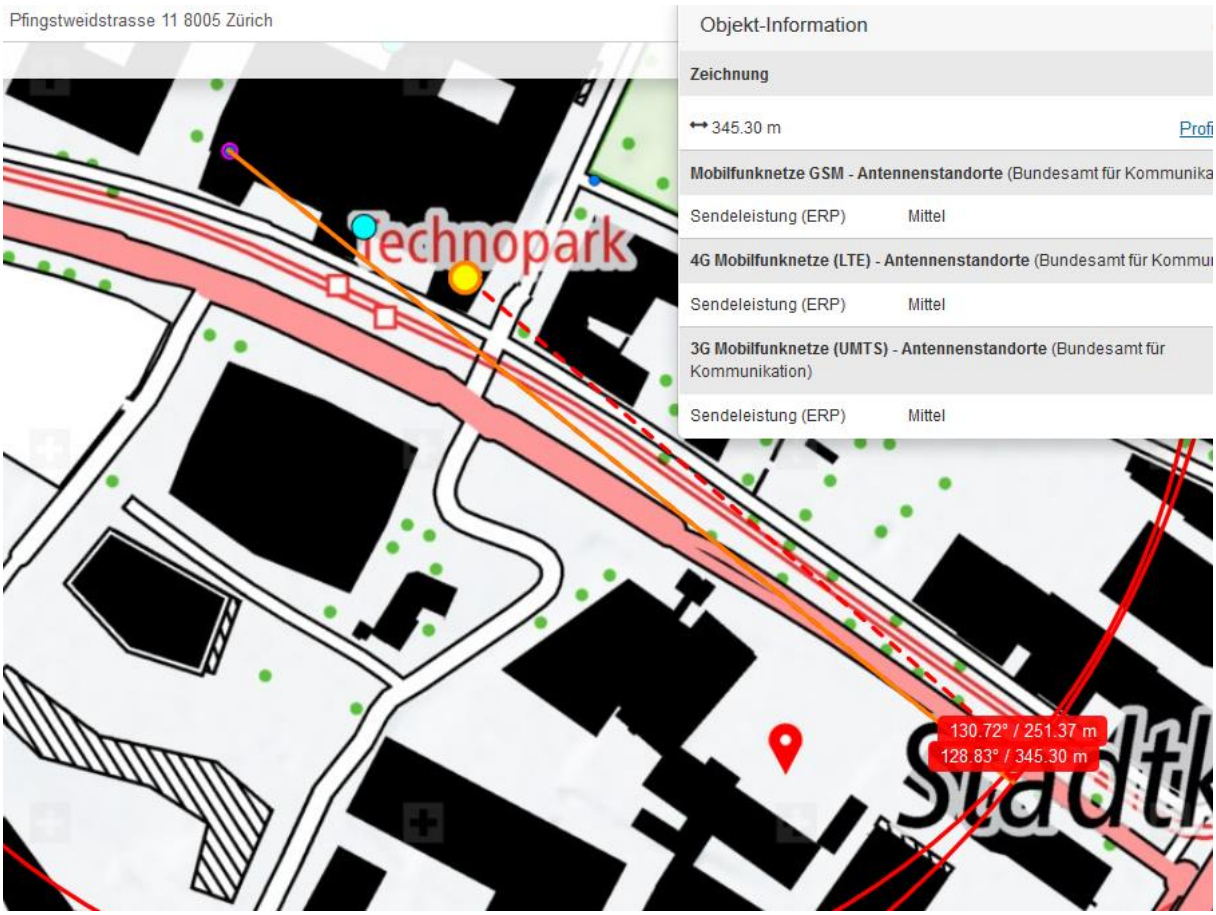

Angabe Distanz bezieht sich auf westlichen Standort:

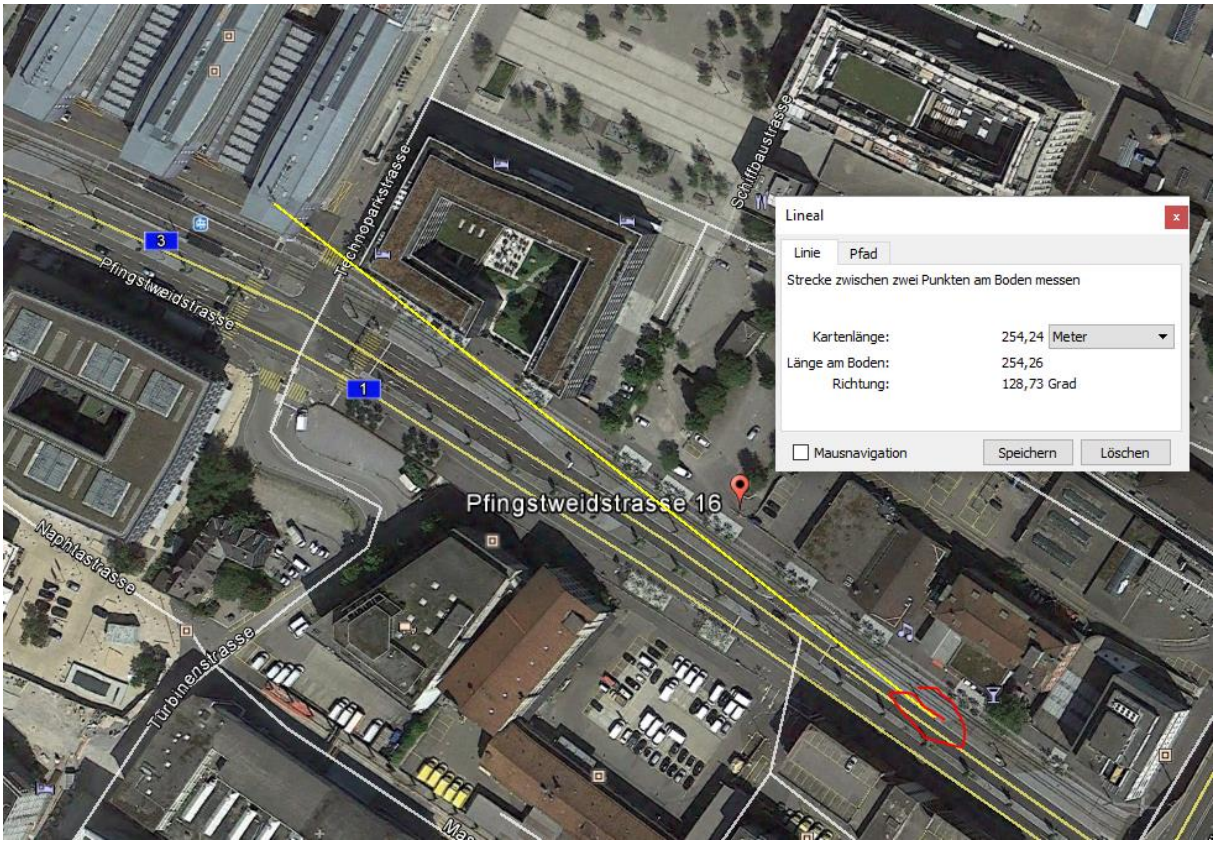

Der Sender Technopark Ost strahlt in die Gebäudelücke neben dem Neubau, SSO

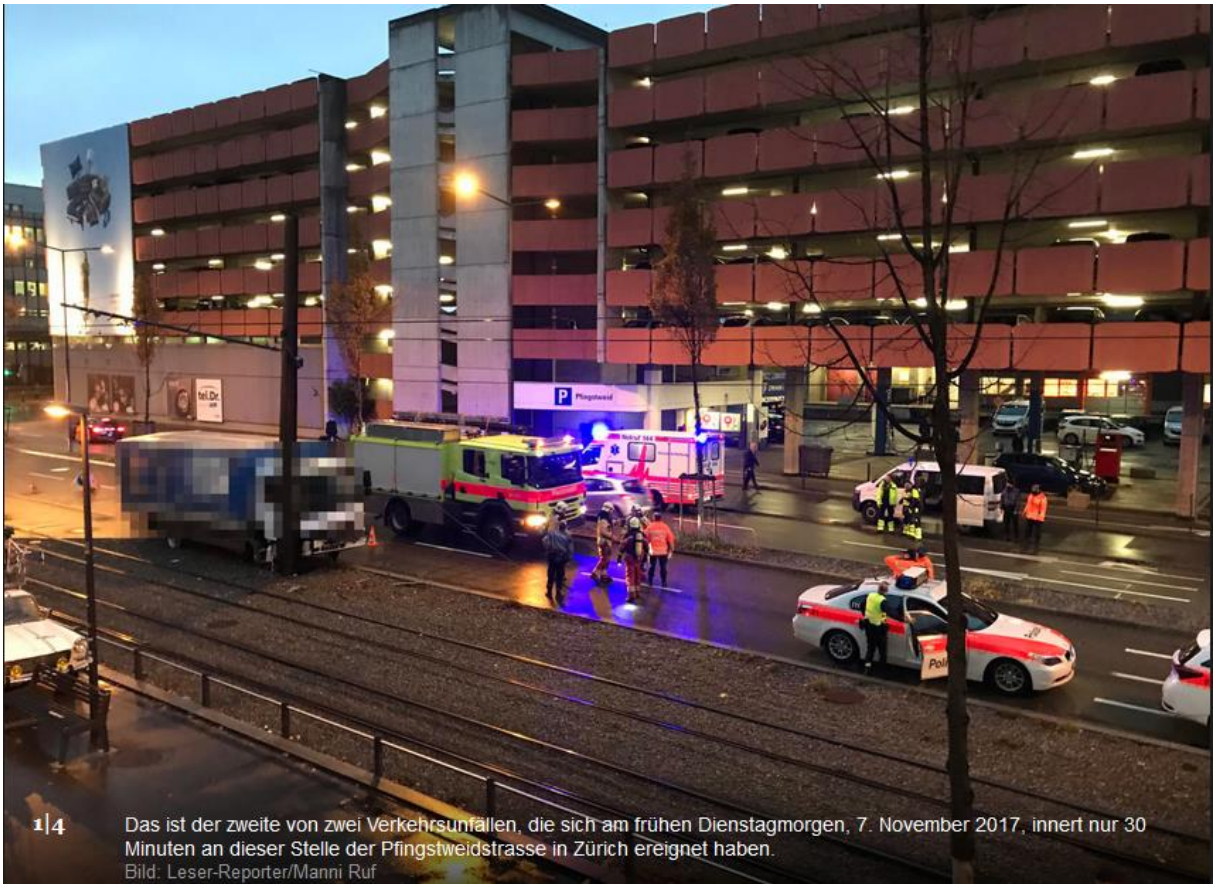

1|4 Das ist der zweite von zwei Verkehrsunfällen, die sich am frühen Dienstagmorgen, 7. November 2017, innert nur 30 Minuten an dieser Stelle der Pfingstweidstrasse in Zürich ereignet haben.
Bild: Leser-Reporter/Manni Ruf

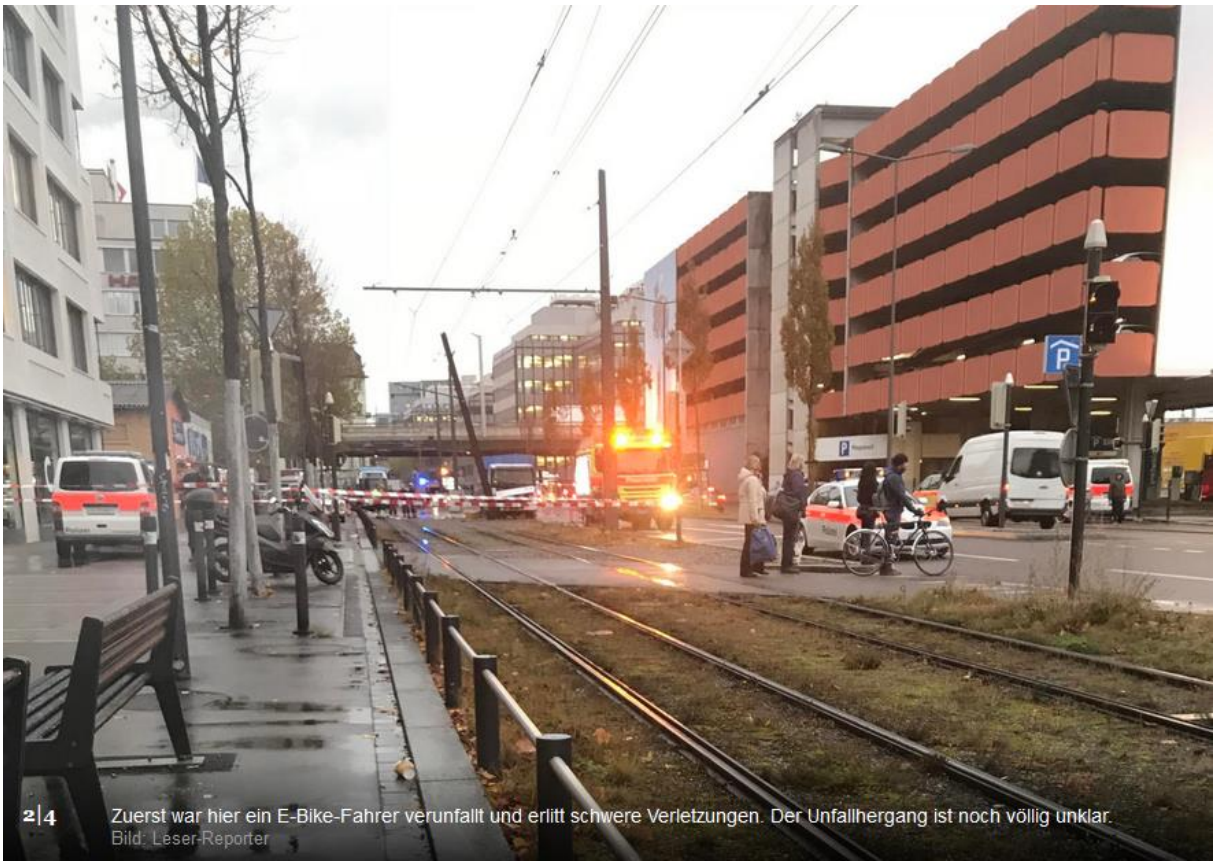

2|4 Zuerst war hier ein E-Bike-Fahrer verunfallt und erlitt schwere Verletzungen. Der Unfallhergang ist noch völlig unklar.
Bild: Leser-Reporter

3|4 Noch während der Unfallaufnahme kollidierte dieser Lastwagen mit einem Strommast.
Bild: Leser-Reporter/Daniel Reimann

4|4 Hier wird das Fahrzeug geborgen. Wegen der Unfälle kam es zu Behinderungen im Tram- und Autoverkehr.
Bild: Leser-Reporter/Manni Ruf

Bei der Anfahrt auf die Unfallstelle kommt dem Sender auf der Kantonalbank die wichtigste Rolle zu: je nach Herkunft frontal oder links.

© 2017 Google
Problem melden
Bildaufnahmedatum: 9/2014 47°23'12.45" N 8°31'10.48" O Höhe

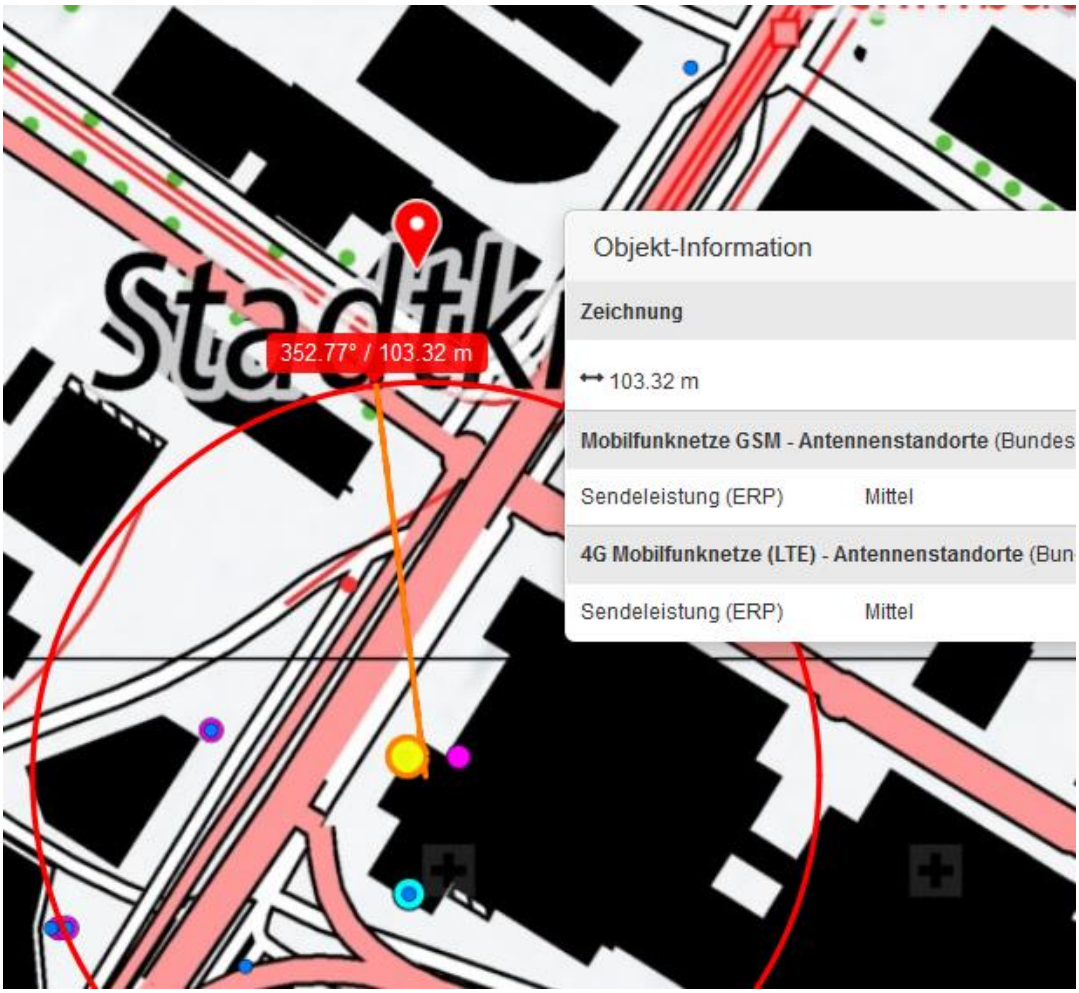

Sender daneben (in Realität auf dem gleichen Mast) LTE mittel

Der Sender zu Füssen des Hochhauses ist „sehr klein", auf diese Distanz nicht wesentlich