Incidente della circolazione ad Acquarossa, 2 motociclisti feriti

08.07.2019

La Polizia cantonale comunica che questa sera verso le **19.40** sulla strada cantonale prima del ponte sul fiume Brenno ad Acquarossa è avvenuto un incidente della circolazione con coinvolti un motociclista ed uno scooterista.

I due centauri stavano percorrendo la strada cantonale in **direzione sud** ed erano in fase di sorpasso di un'auto. Ad un tratto per cause che l'inchiesta di polizia dovrà appurare, le due moto si sono urtate rovinando al suolo, uno dei due motoveicoli durante la caduta ha urtato leggermente l'auto che stavano sorpassando. Entrambi i conducenti delle due ruote, hanno riportato delle ferite. Il conducente della moto, un cittadino svizzero **36**enne domiciliato nel Bellinzonese ha riportato lievi ferite. Il conducente dello scoter, un **35**enne cittadino svizzero domiciliato nella regione ha riportato invece delle ferite giudicate gravi dai soccorritori ed è stato elitrasportato all'ospedale tramite l'elicottero della Rega. Sul posto è pure intervenuta l'ambulanza di Tre Valli Soccorso. Il conducente dell'autovettura invece un 55enne domiciliato nel Bellinzonese e rimasto illeso. La strada rimane chiusa fino alle 23.30 per le operazioni di soccorso ed i rilievi del caso da parte del servizio incidenti.

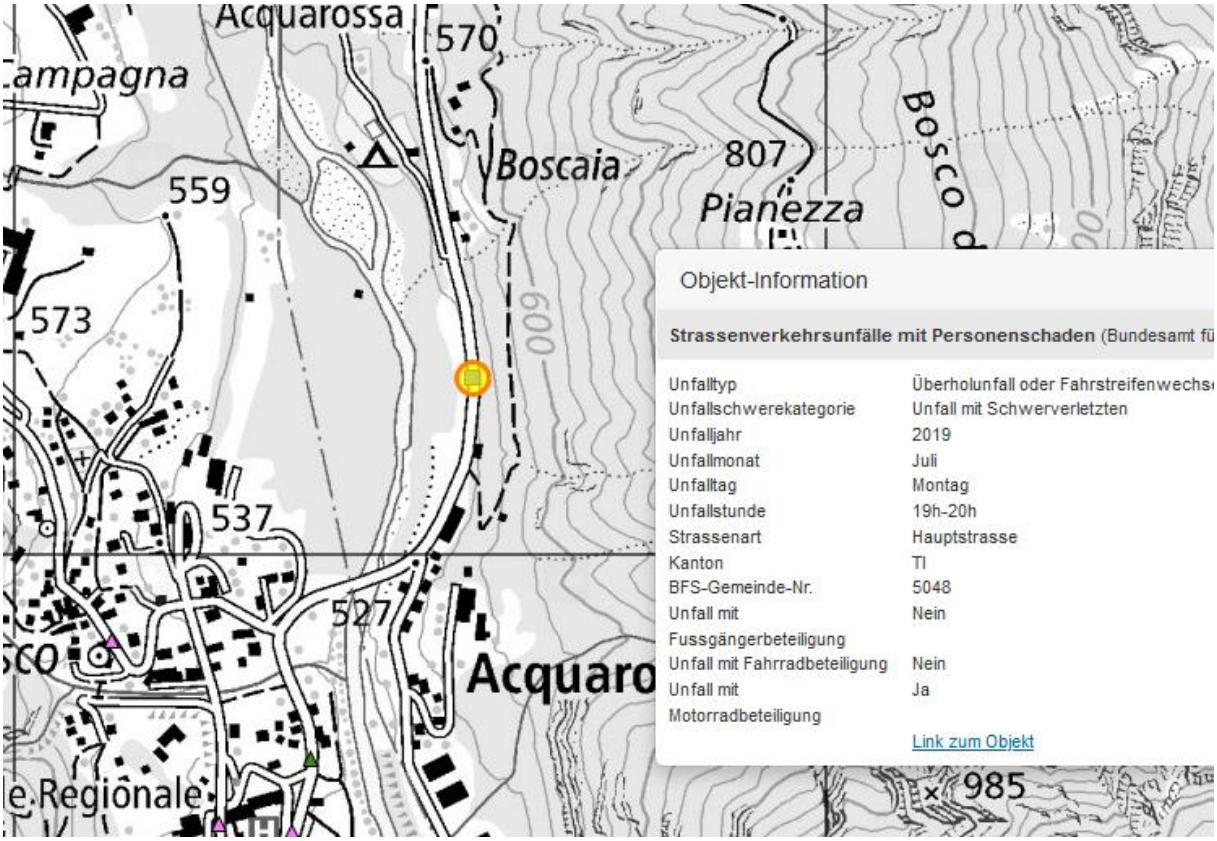

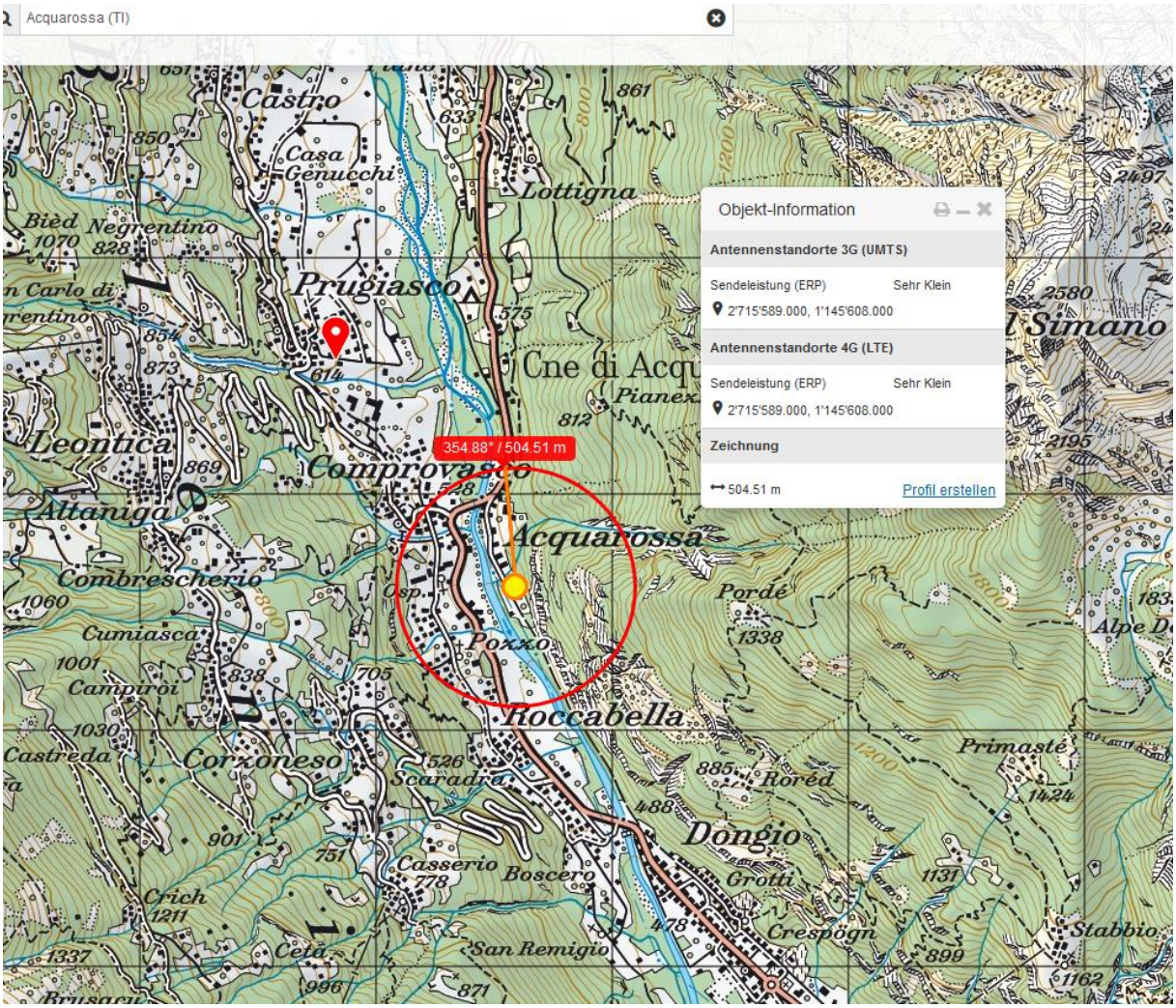

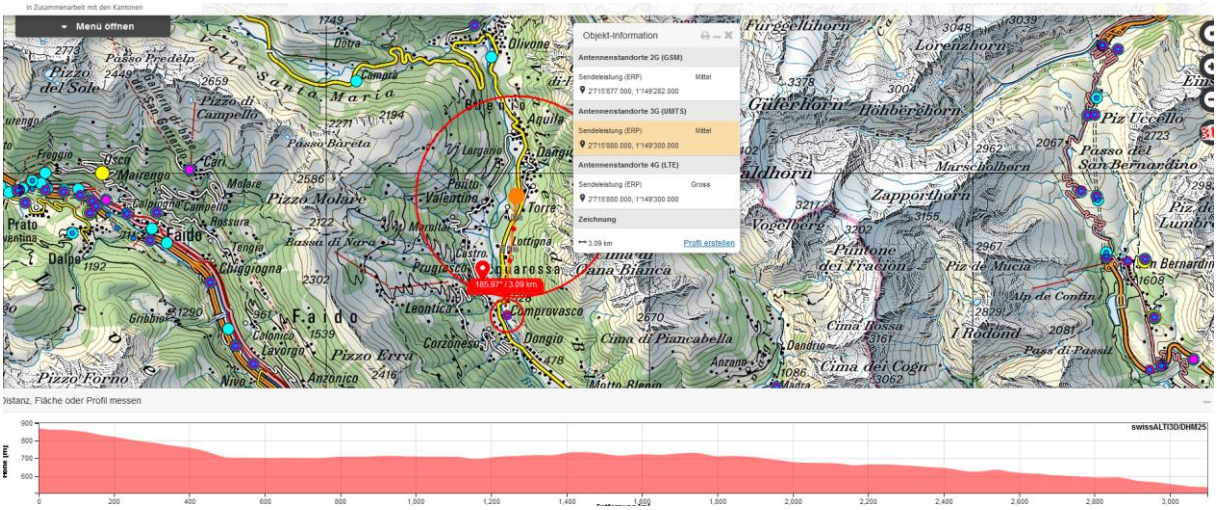

Der Gross-Sender ist sehr weit, dominiert aber als einziger Sender im Tal. Der nächste Sender ist der von Matro, vermutlich ein Mehrfachstandort. Um eine Aussage zu machen, müsste eine lokale Messung vorgenommen werden. Die Gegend ist interessant, weil zwei Sender gross für die kleine Bevölkerung auszureichen scheinen. Der Sender auf dem Spital ist ein Kleinsender (max 50Werp)

Unfall in einer weiten Rechtskurve, überholen ohne genügende Sicht auf den Gegenverkehr. Street-view nicht möglich

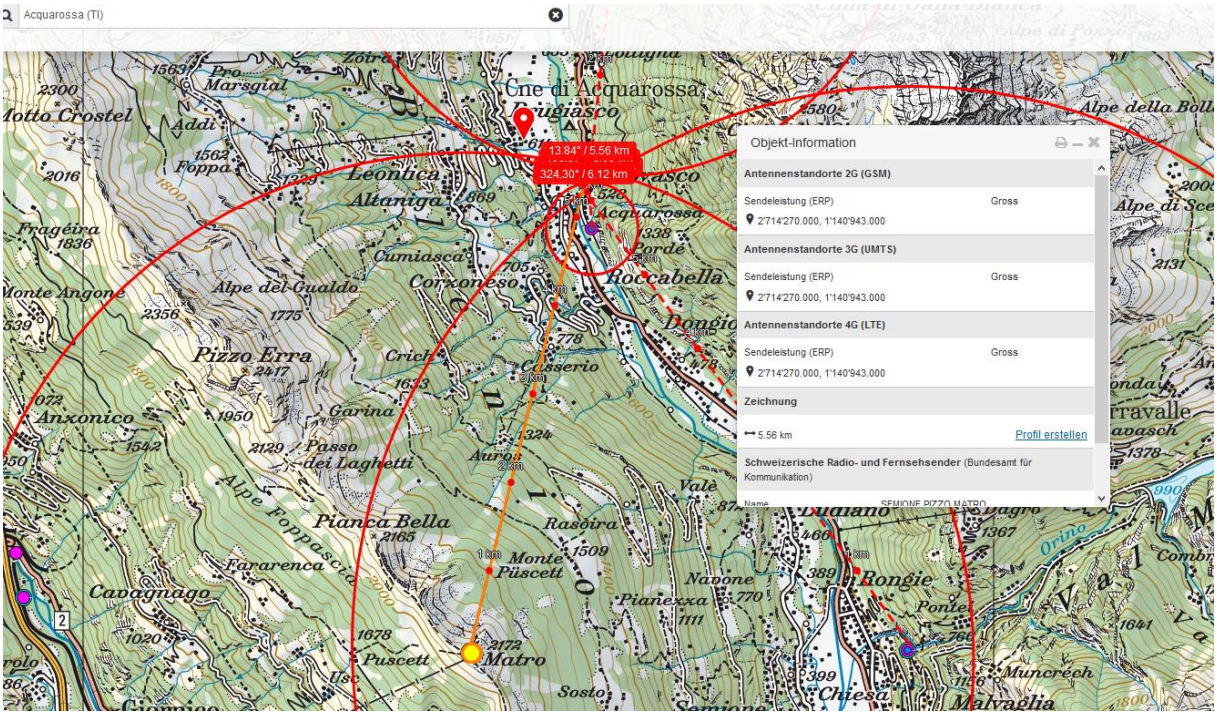

Keine Hochspannungsleitungen vorher passiert.

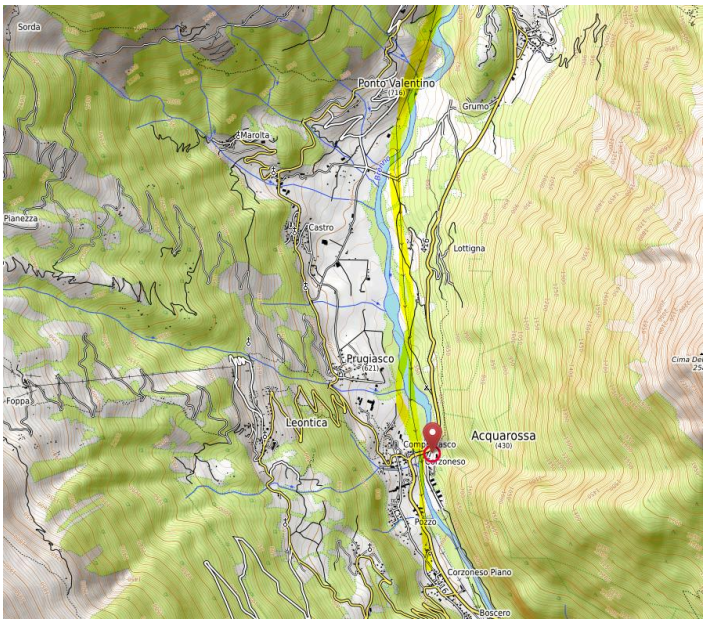

Kein Hochspannungseinfluss und kaum ein messbarer Funkeinfluss.

Hansueli Stettler.Bauökologie.Funkmesstechnik.Lindenstrasse 132.9016 St.Gallen.www.hansuelistettler.ch.info@hansuelistettler.ch