# Accident de la circulation à Bex entre une voiture et un enfant de 5 ans dont le pronostic vital est engagé

Le 13 juin 2019 à Bex, un automobiliste a percuté un enfant de 5 ans qui traversait devant lui un passage pour piétons sur sa trottinette. La victime a été héliportée au CHUV dans un état grave. Son pronostic vital est engagé.

Le 13 juin 2019 aux alentours de 20h45, un automobiliste circulant à proximité de l'école de la Grande Servanne à Bex a heurté un enfant qui traversait la route à trottinette sur un passage piétons. Dans un état grave, l'enfant, âgé de cinq ans d'origine serbe, a d'abord été transporté à l'hôpital Riviera-Chablais, d'où il a été héliporté au CHUV. Son pronostic vital est engagé.

Le conducteur, un ressortissant suisse de 39 ans, s'est vu remettre une notification d'interdiction de conduire. La mesure de son taux d'alcool a indiqué 0.6 mg/l.

Une enquête a été ouverte par la procureure de service qui a confié les investigations aux spécialistes de l'unité de circulation de la gendarmerie vaudoise.

https://www.24heures.ch/vaud-regions/riviera-chablais/un-enfant-de-5-ans-fauche-sur-un-passage-pieton/story/29429572$

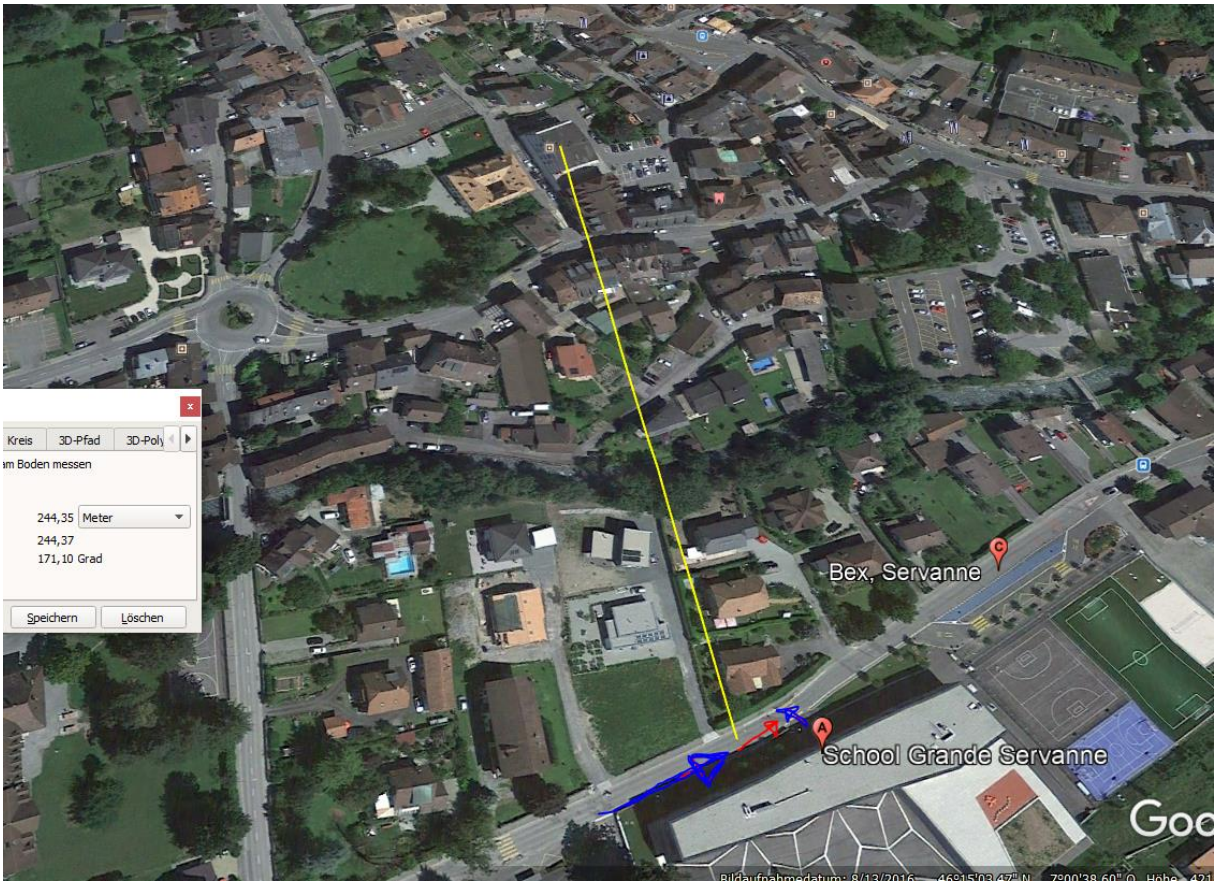


Die Fronten des Schulhauses reflektieren den Sendestrahl auch auf die rechte Seite. Das Kind wurde in die Endlage katapultiert....die Bremsspuren setzen 15m später ein...

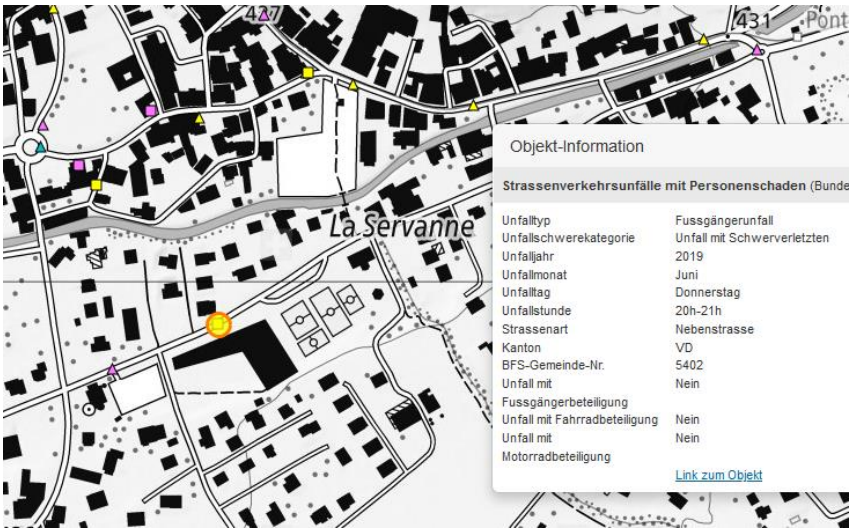

Bus Bex, Servanne
Place-du-Marché
427
Objekt-Information
Antennenstandorte 3G (UMTS)
Sendeleistung (ERP)
Mittel
2'567'224.000, 1'122'199.000
Antennenstandorte 4G (LTE)
Sendeleistung (ERP)
Mittel
2'567'224.000, 1'122'199.000
Zeichnung
245.37 m
Profil erstellen
La Servanne
172.04° / 245.37 m

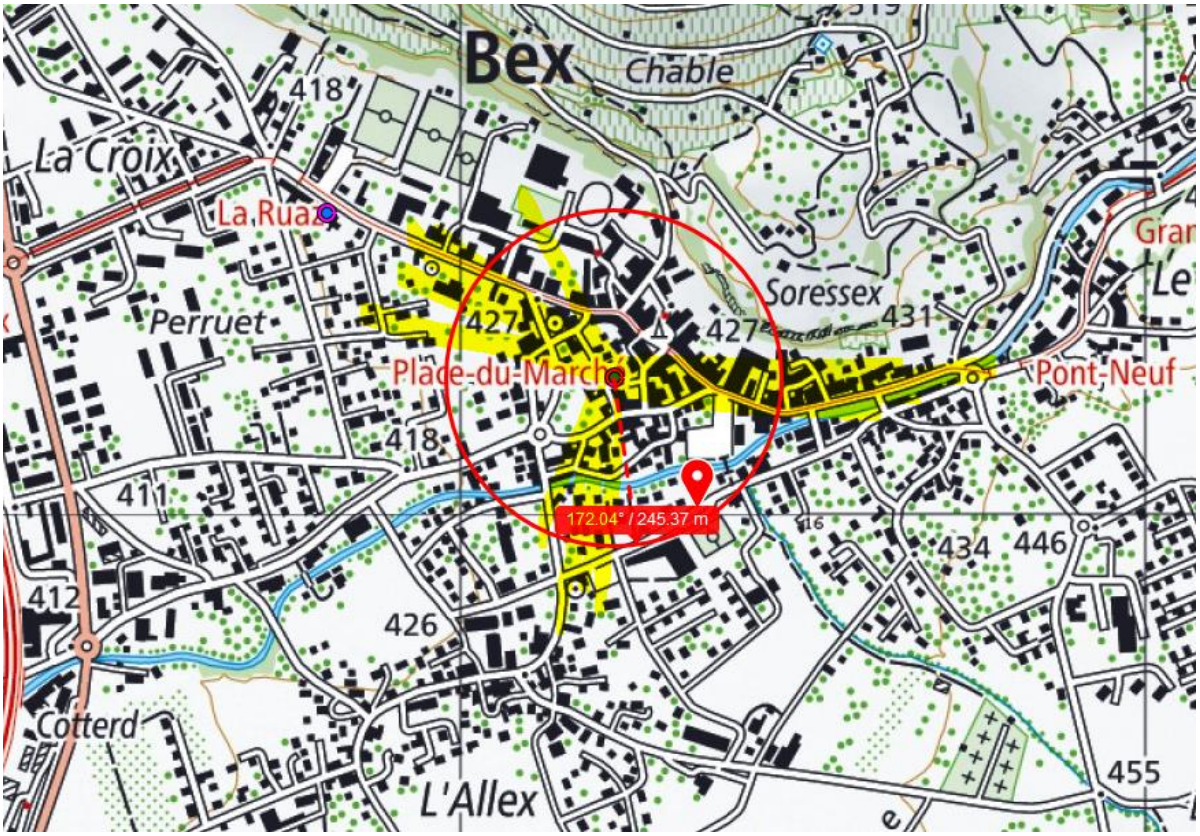


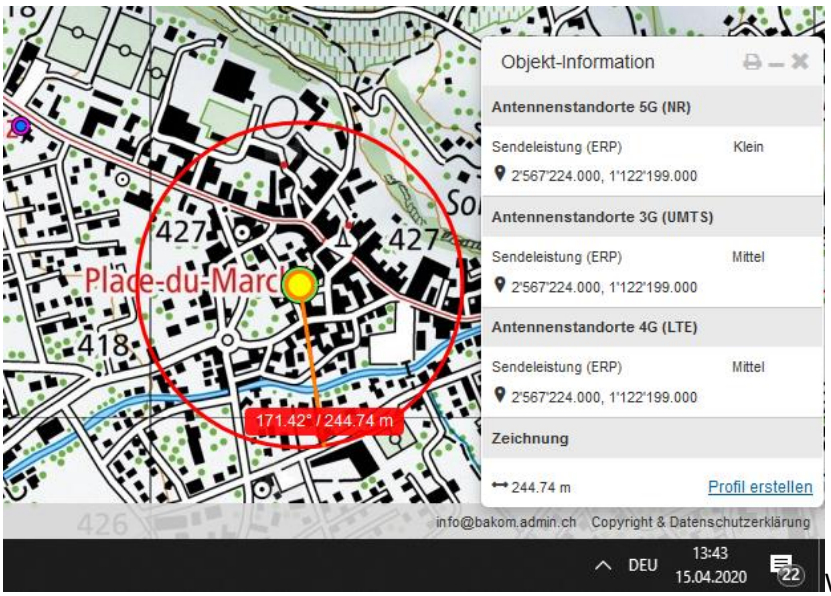


Wurde bei Schlussbearbeitung bereits mit 5G klein aufgeschaltet.

Sender nördlich bei Tankstelle hat SR zum Dorfzentrum, ca. 16 m hoch. Erreicht die Strasse ebenso

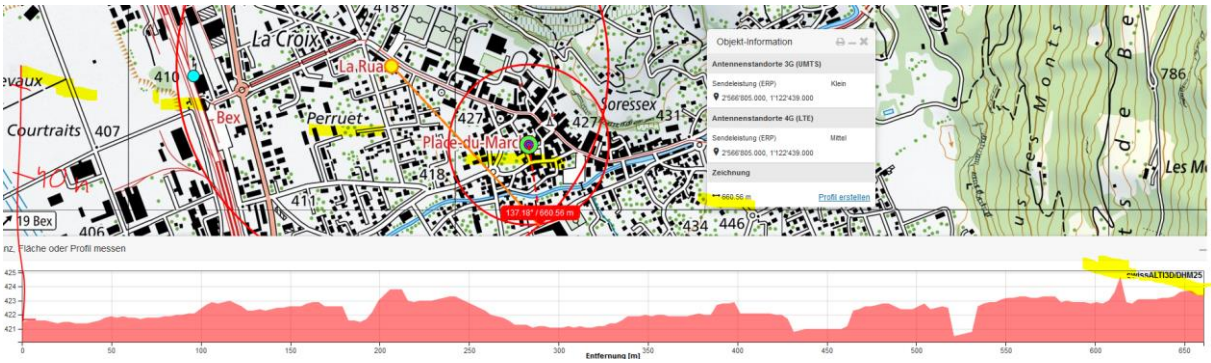


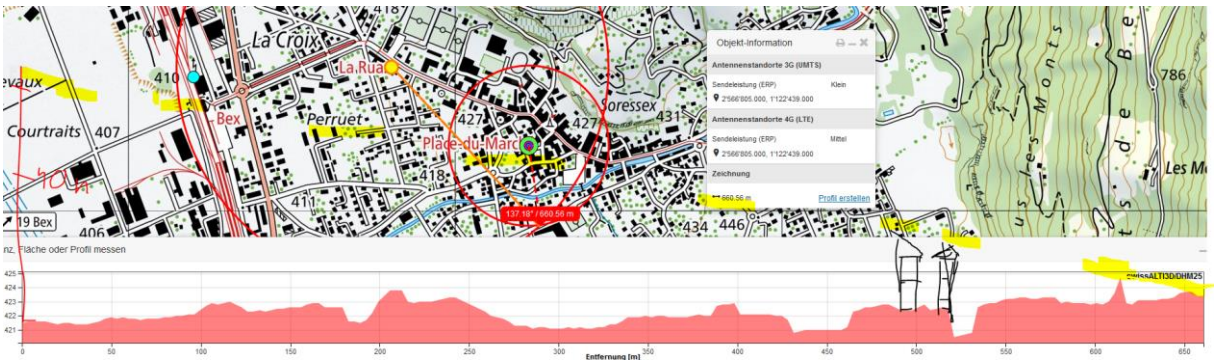


und zwar ebenso über Reflexionen am untersten grossen Fenster des Schulhauses:

vorher 5 m freie Einstrahlung, dann Gebäudeschatten durch das rötliche Haus:

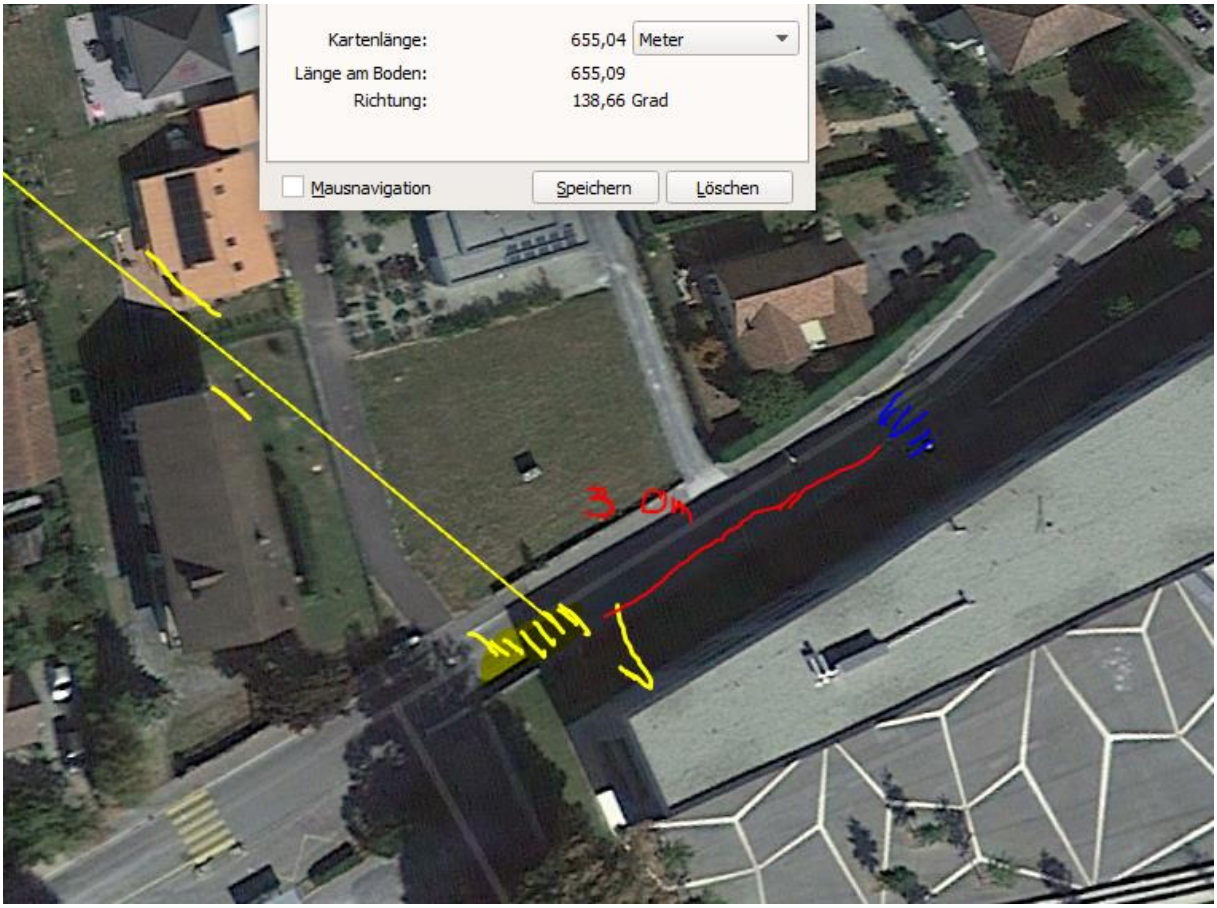


somit wird die Einflusszone vermutlich nochmals verlängert um einige Meter – auch durch Reflexion von rechts vom grossen Fenster des Schulhauses

Geraffte Darstellung des Höhenprofils ab Tamoil – Zone historischer Dorfrand zum Fluss

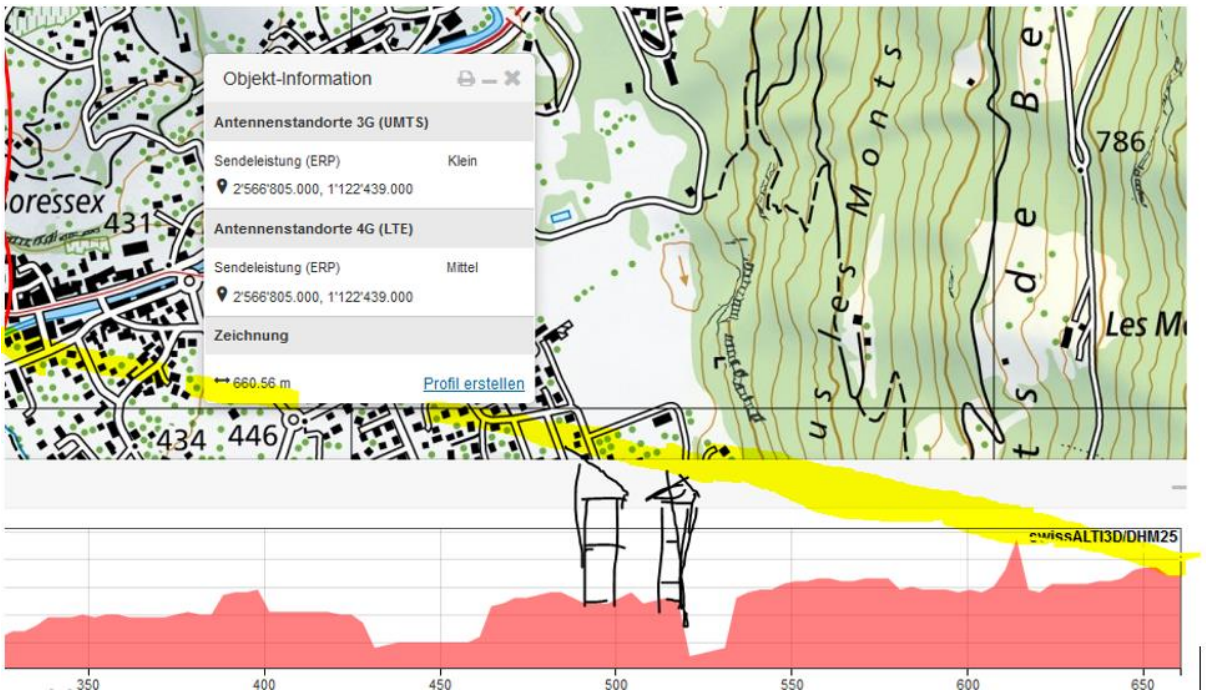


**Randbebauung Fluss** **Schule**

## Zum Verständnis der neurologisch/medizinischen Abläufe bei solchen Unfällen:

Niels Kuster et al. **NFP 57** http://www.snf.ch/SiteCollectionDocuments/nfp/nfp57/nfp57_synthese_d.pdf
Mobilfunk bewirkt Veränderungen der Hirnströme

«Der unklare Unfall in der Verkehrsmedizin» (AGU-Seminar 2015) Dr. Ulfert Grimm Fachbereich Verkehrsmedizin Institut für Rechtsmedizin St.Gallen http://agu.ch/1.0/pdf/agu-seminar15.pdf

«Wirkungen des Mobil- und Kommunikationsfunks» Eine Schriftenreihe der Kompetenzinitiative zum Schutz von Mensch, Umwelt und Demokratie e.V.

https://www.diagnose-funk.org/publikationen/dokumente-downloads/kompetenzinitiative-broschuerenreihe

Wirkungen von Elektrosmog auf Verkehrsunfälle: https://www.hansuelistettler.ch/elektrosmog/elektrosmog-im-verkehr/studie

Zum Thema Herzrhytmus hat Prof. Magda Havas, Trent University, publiziert https://magdahavas.com/pick-of-the-week-24-microwave-radiation-affects-the-heart/

Felder von Hochspannung unter verschiedenen Lastflüssen: http://people.ee.ethz.ch/~pascal/Hochspann/BBoden.gif

**Hansueli Stettler.Bauökologie.Funkmesstechnik.Lindenstrasse 132.9016 St.Gallen.www.hansuelistettler.ch.info@hansuelistettler.ch**