Motorradunfall in *Oberurnen* GL – Lenkerin (19) bricht sich Oberschenkel

Am Samstag, 22.06.2019, 17.50 Uhr, ereignete sich auf der Landstrasse in Oberurnen ein Selbstunfall mit einem Motorrad.

Eine 19-jährige Lenkerin war mit ihrem Motorrad auf der Poststrasse in Oberurnen unterwegs und hielt bei der Einmündung Rest. Post an. Beim Einfahren auf die Landstrasse in Richtung Niederurnen verlor die Lenkerin beim Beschleunigen die Kontrolle über das Motorrad fuhr auf das gegenüberliegende Trottoir und kollidierte dort heftig mit einer Aussentreppe eines Wohnhaushauses.

Bei der Kollision sowie beim anschliessenden Sturz auf das Trottoir zog sich die Lenkerin einen Oberschenkelbruch zu. Sie wurde mit der Ambulanz zur Kontrolle und Behandlung ins Kantonsspital Glarus überführt. Am Motorrad und an der Treppe entstand Sachschaden.

https://www.polizei-schweiz.ch/gallery/?postid=205589

Diese Ecke ist Schauplatz von zwei weitern Unfällen mit unerklärlichen Abläufen

Street View beenden
© 2018 Google
© 2019 Google
© 2009 GeoBasis-DE/BKG
US Dept of State Geographer
Google Earth
47°06'54.06" N 9°03'33.64" O Höhe 440 m sichthöhe 435 m

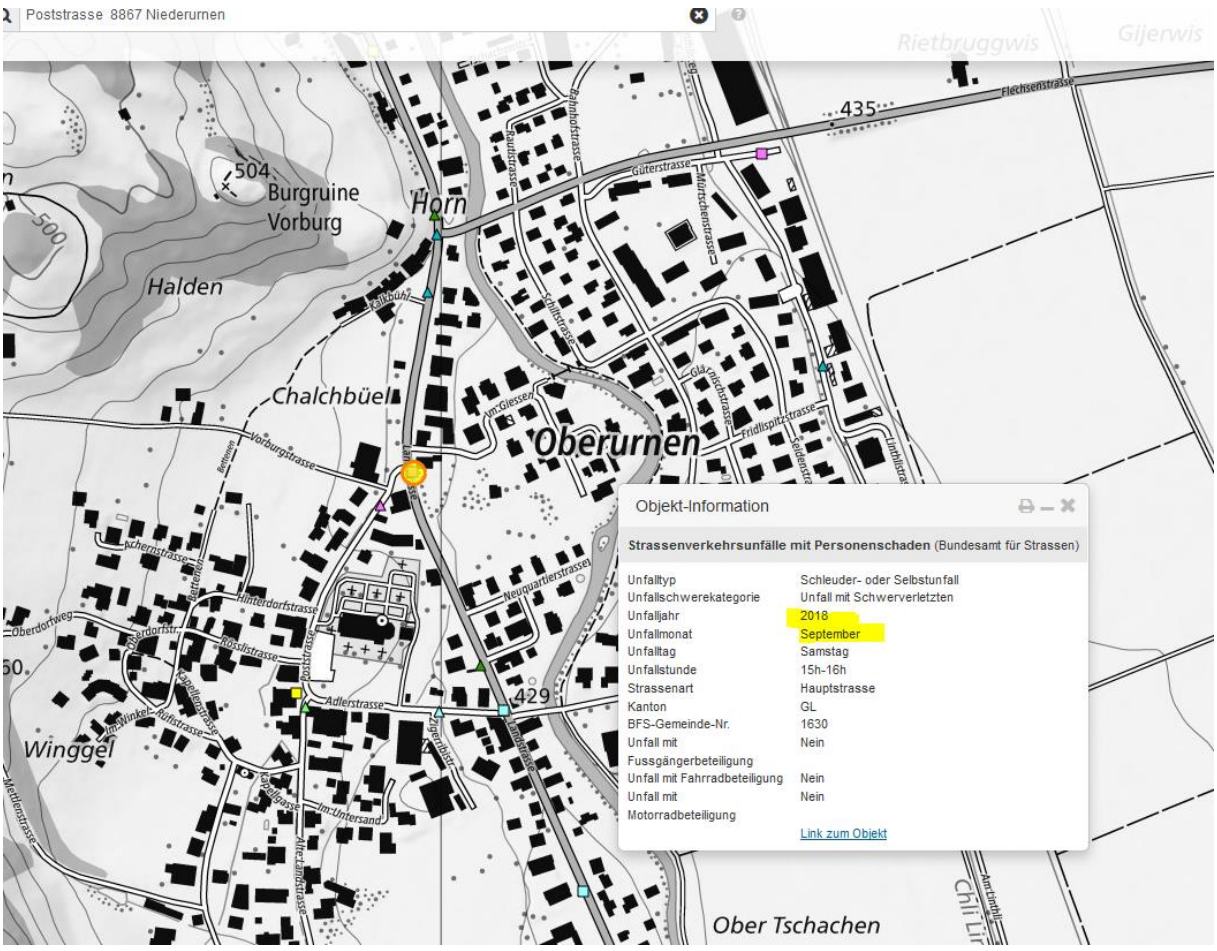
Poststrasse 8867 Niederurnen
Rietbruggwis
Gijerwis
435
Flechsenstrasse
Güterstrasse
Mürtschenstrasse
Bahnhofstrasse
Rautistrasse
504
Burgruine
Vorburg
Horn
500
Halden
Kalkbühl
Schiltstrasse
Chalchbüel
Im:Giessen
Oberurnen
Fridlispitzstrasse
Vorburgstrasse
Achernstrasse
Hinterdorfstrasse
Neuquartierstrasse
Oberdorfweg
Rösslistrasse
Poststrasse
Adlerstrasse
429
Winggel
Im:Winkel
Rüfistrasse
Kapellenstrasse
Im:Untersand
Alte:Landstrasse
Mettlenstrasse
Ober Tschachen
Objekt-Information
Strassenverkehrsunfälle mit Personenschaden (Bundesamt für Strassen)
Unfalltyp Schleuder- oder Selbstunfall
Unfallschwerekategorie Unfall mit Schwerverletzten
Unfalljahr 2018
Unfallmonat September
Unfalltag Samstag
Unfallstunde 15h-16h
Strassenart Hauptstrasse
Kanton GL
BFS-Gemeinde-Nr. 1630
Unfall mit Fussgängerbeteiligung Nein
Unfall mit Fahrradbeteiligung Nein
Unfall mit Motorradbeteiligung Nein
Link zum Objekt

An dieser Stelle um 180° gedreht ist der Mündungsbereich der Poststrasse zu sehen, die Motoradfahrerin hat dort für kurze Zeit gewartet - voll exponiert durch zwei Sendeanlagen „gross“ in Richtung Glarnerland:
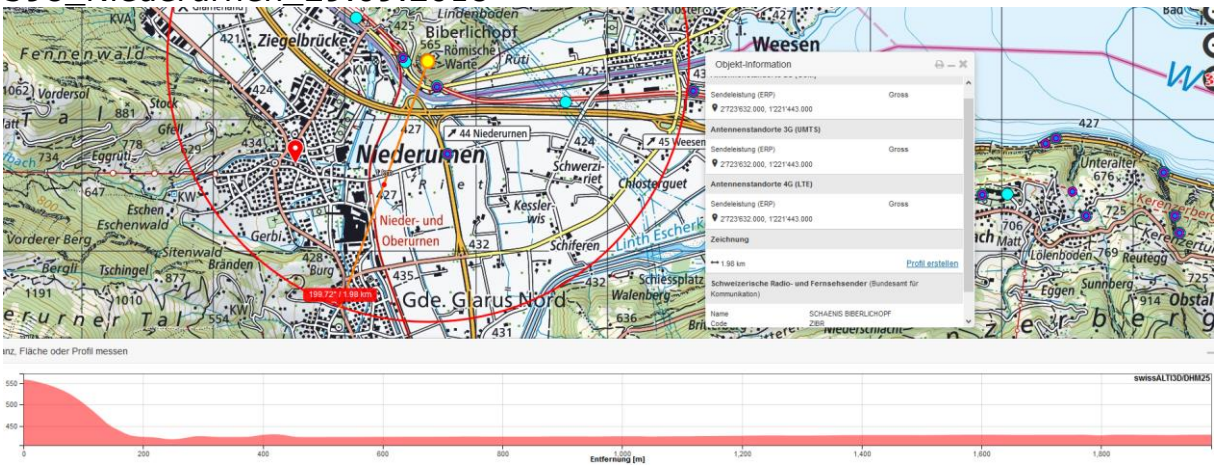
Der Unfallablauf ist entsprechend dem „medizinischen“ Fall 398_Niederurnen_29.09.2018