Altdorf: Auto durchbricht Zaun und landet auf Hecke

Am Donnerstag, 7. Februar 2019, kurz nach 11.30 Uhr, befand sich ein Urner Personenwagen bei der Avia Tankstelle in Altdorf. Der Lenker sass noch im Auto und beabsichtigte zu tanken, als das Fahrzeug aus noch nicht geklärten Gründen beschleunigte und die Flüelerstrasse überquerte. Schliesslich durchbrach der PW einen Zaun und landete auf einer Hecke. Mittels Kran musste das Auto geborgen werden. Der Rettungsdienst Uri brachte den 53-jährigen Lenker zur Kontrolle ins Kantonsspital. Glücklicherweise wurden bei diesem Unfall keine weiteren Verkehrsteilnehmer in Mitleidenschaft gezogen. Es entstand Sachschaden von rund 60’000 Franken.

https://www.ur.ch/polizeimeldungen/51068

Fahrzeug: Ein eher neuer Volvo XC60

Elektrosmog im Unfallablauf-

Wetter war mit Hochnebel trübe, aber trocken. Die Strahlung vom nahen wlan ausgehend somit nicht gedämpft.

Leicht schräge Fahrrichtung / Lokaltermin / Nachfrage an Kasse, am 16.8. ergab: Säule 3:

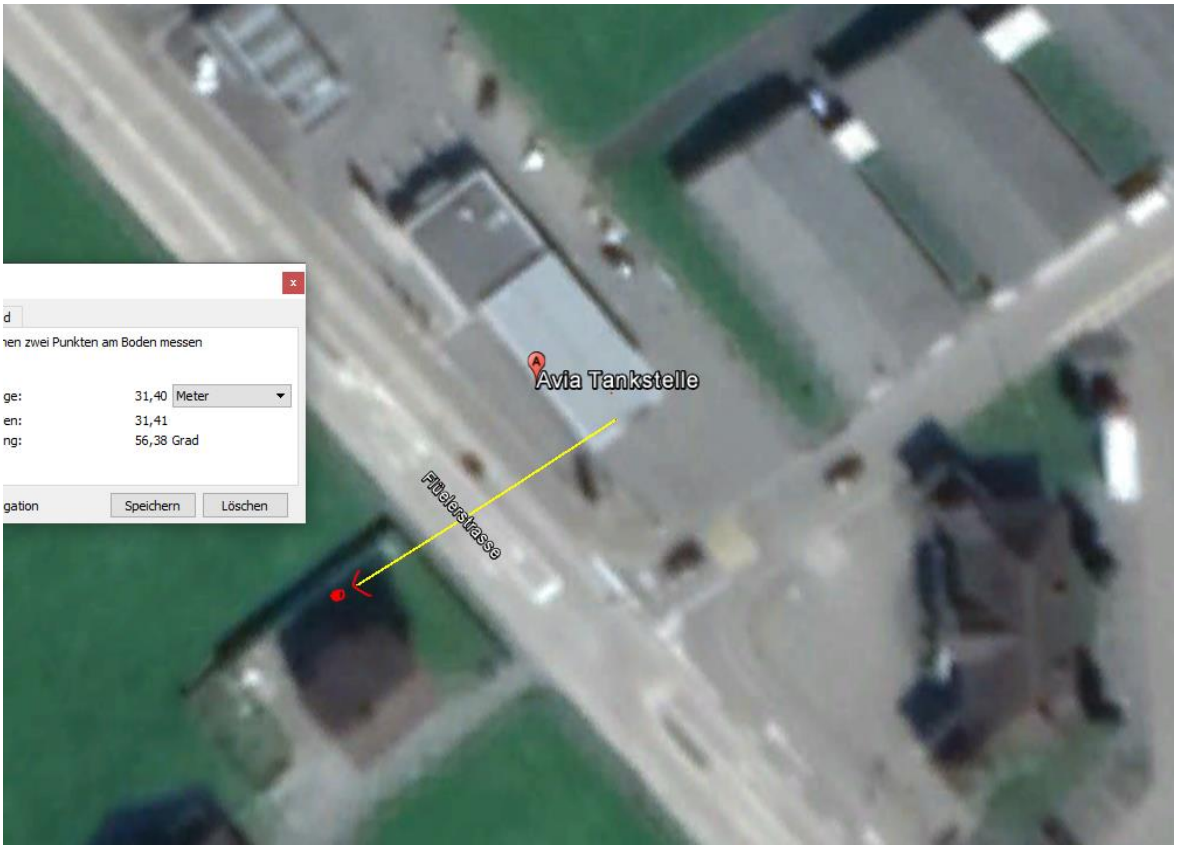
d
hen zwei Punkten am Boden messen
ge: 31,40 Meter
en: 31,41
ng: 56,38 Grad
gation
Speichern
Löschen
Avia Tankstelle
Flüelerstrasse

Maihofs
Moosbadweg
Avia Tankstelle
Sagenmattweg
Krebsriedgasse
Ribiweg
2
Image © 2019 DigitalGlobe
231 m

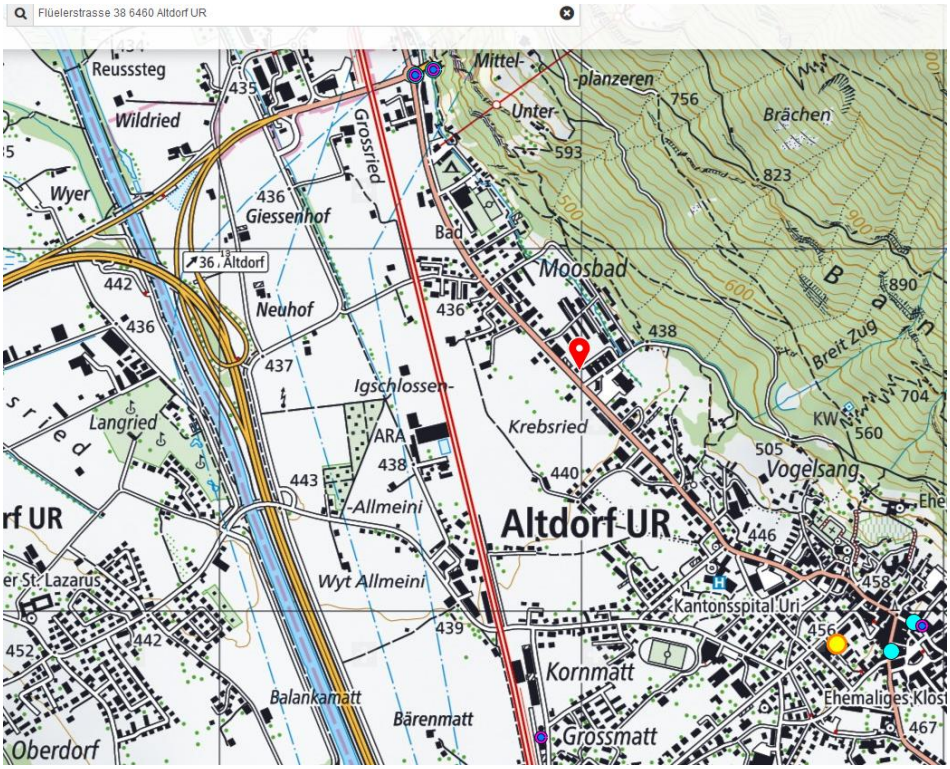

Keine unmittelbare externe Funkstrahlung. Wlan vor Ort überprüfen; dies *ergab* am 16.8.19 bei allen Kassier/Zählstationen Werte über 200uW/m2; bzw. overflow

Auch aus Richtung Berg ein Funksignal, begleitet von einem 5-sec.Takt des Wlan

Der Sender auf der Hügelkuppe ist primär ein UWK-Standort, verfügt aber ganz oben über zwei kleine Sender, vermutlich Polycom, in Richtung Osten (Aufnahme vom Bahnhof Altdorf aus)

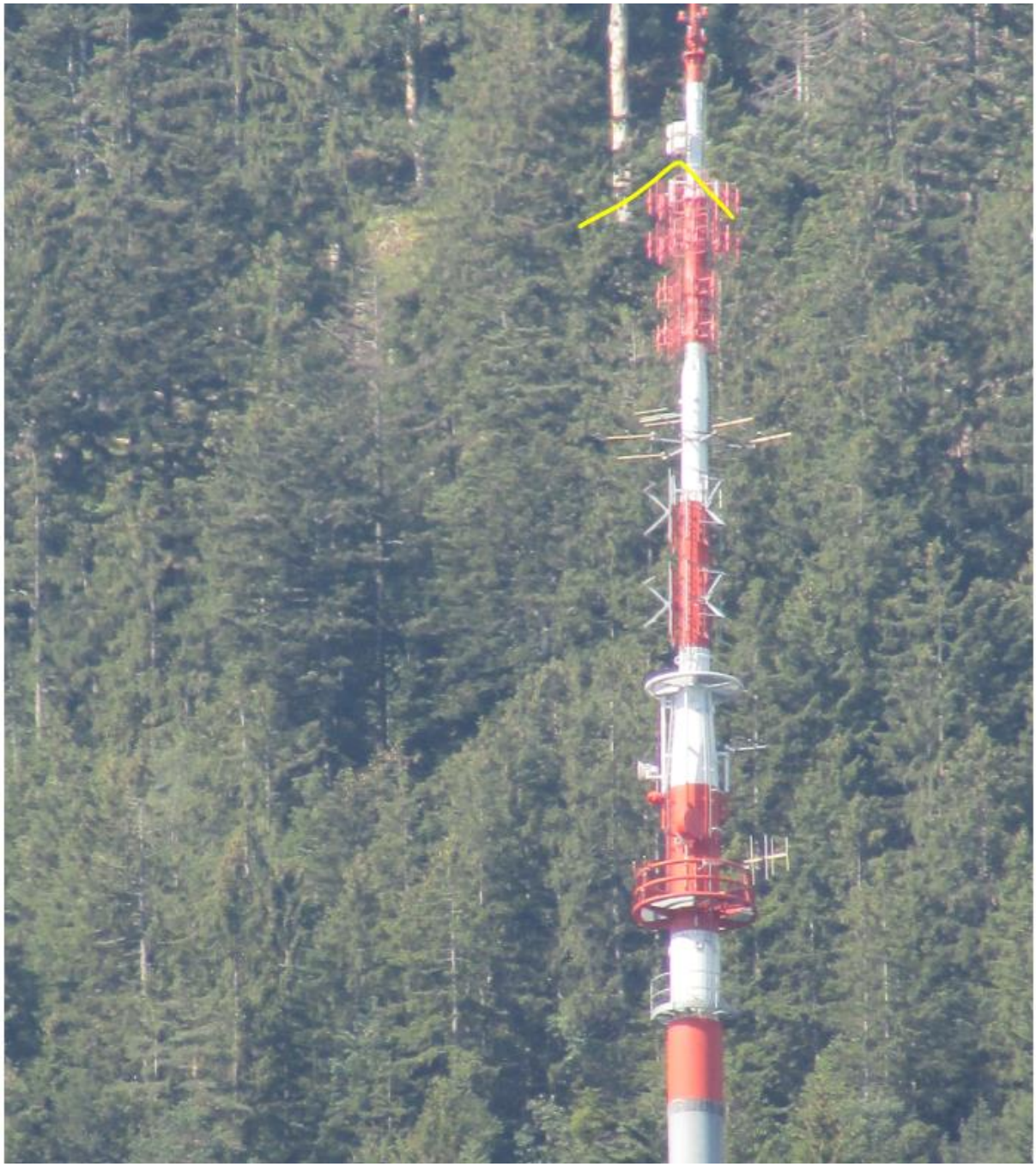

Zum Verständnis der Abläufe bei solchen Unfällen:

Niels Kuster et al. **NFP 57:** http://www.snf.ch/SiteCollectionDocuments/nfp/nfp57/nfp57_synthese_d.pdf Mobilfunk bewirkt Veränderungen der Hirnströme

M. Mevisssen / D. Schürmann: Manmade Electromagnetic Fields and Oxidative Stress—Biological Effects and Consequences for Health. https://www.mdpi.com/1422-0067/22/7/3772

«Der unklare Unfall in der Verkehrsmedizin» (AGU-Seminar 2015) Dr. Ulfert Grimm Fachbereich Verkehrsmedizin Institut für Rechtsmedizin St.Gallen http://agu.ch/1.0/pdf/agu-seminar15.pdf

«Wirkungen des Mobil- und Kommunikationsfunks» Eine Schriftenreihe der Kompetenzinitiative zum Schutz von Mensch, Umwelt und Demokratie e.V.

https://www.diagnose-funk.org/publikationen/dokumente-downloads/kompetenzinitiative-broschuerenreihe

Wirkungen von Elektrosmog auf Verkehrsunfälle: https://www.hansuelistettler.ch/elektrosmog/elektrosmog-im-verkehr/studie

Zum Thema Herzrhythmus hat Prof. Magda Havas, Trent University, publiziert:
https://magdahavas.com/electrosmog-exposure/home-environment/new-study-radiation-from-cordless-phone-base-station-affects-the-heart/ Zusammenfassung im emf-portal: https://www.emf-portal.org/de/article/18905

Magnetfelder unter Hochspannungsleitungen: https://www.bfs.de/SharedDocs/Videos/BfS/DE/emf-stromleitung.html

Hansueli Stettler.Bauökologie.Funkmesstechnik.Lindenstrasse 132.9016 St.Gallen.www.hansuelistettler.ch.info@hansuelistettler.ch

Hansueli Stettler • Bauökologie • Funkmesstechnik • Lindenstrasse 132 • 9016 St.Gallen • www.hansuelistettler.ch • info@hansuelistettler.ch