Hüntwangen: Mann nach Selbstunfall verstorben

Bei einem Selbstunfall mit einem Personenwagen ist am Samstagabend (23.2.2019) in Hüntwangen der Lenker verstorben.

Ein 36-jähriger Mann war kurz vor 18 Uhr mit seinem Personenwagen von der deutschen Grenze herkommend auf der Bergstrasse Richtung Hüntwangen unterwegs. Gemäss Augenzeugen fuhr er ohne äussere Einwirkung an den linken Strassenrand und kollidierte dort leicht mit dem angrenzenden Wiesenbord. Die ausgerückten Rettungskräfte fanden den Mann leblos im Auto vor. Trotz der sofort eingeleiteten Wiederbelebungsmassnahmen verstarb der Mann noch auf der Unfallstelle. Wegen des Unfalls musste die Bergstrasse für mehrere Stunden gesperrt werden.

Die Unfallursache ist noch unklar und wird nun durch die Kantonspolizei Zürich und die Staatsanwaltschaft Winterthur/Unterland untersucht. Eine medizinische Ursache steht im Vordergrund.

Neben der Kantonspolizei Zürich standen die Feuerwehr Eglisau – Hüntwangen – Wasterkingen sowie die Stützpunktfeuerwehr Bülach und ein Rettungsteam des Spitals Bülach samt Notarzt im Einsatz.

Kantonspolizei Zürich Mediendienst / Tel. 044 247 36 36 Rebecca Tilen

https://www.kapo.zh.ch/internet/sicherheitsdirektion/kapo/de/aktuell/medienmitteilungen/2019_02/190233t.html

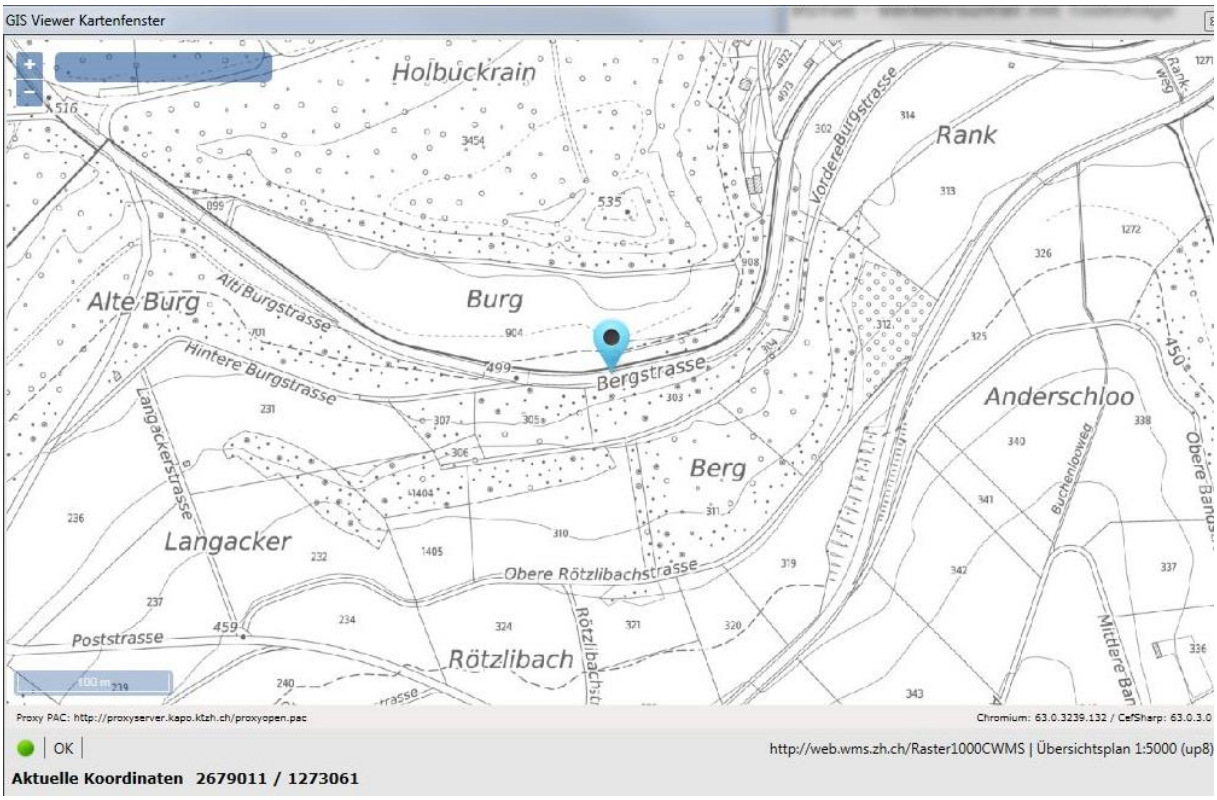

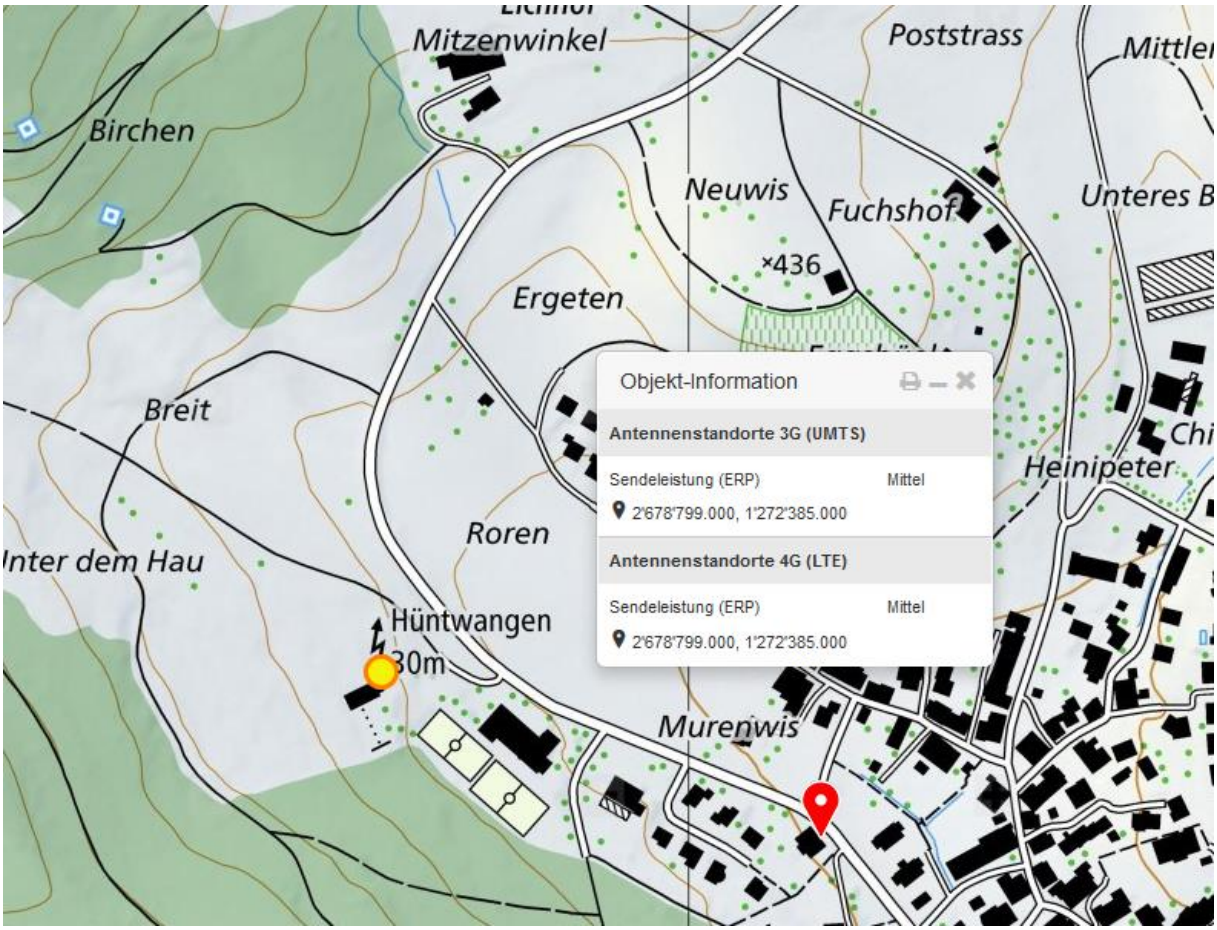

Die Strecke ist mit street-view nicht sichtbar. Der Sender muss für die Abdeckung der ganzen Anfahrstrecke einen uptilt von etwa 3° haben, erreicht den Fahrer in der Waldpartie vorher fast frontal, bei <u>senkrechter</u> Stellung des Beifahrerfensters voll.

Unmittelbar darauf fährt er mit der noch aktiv vorgenommenen Lenkeinstellung der Kurve - offensichtlich bereits langsam - sterbend in die Böschung.

Der Sender wird eine Höhe von etwa 15-18 m haben. Steht neben Mehrzweckgebäude / Turnhalle Rafzerfeld

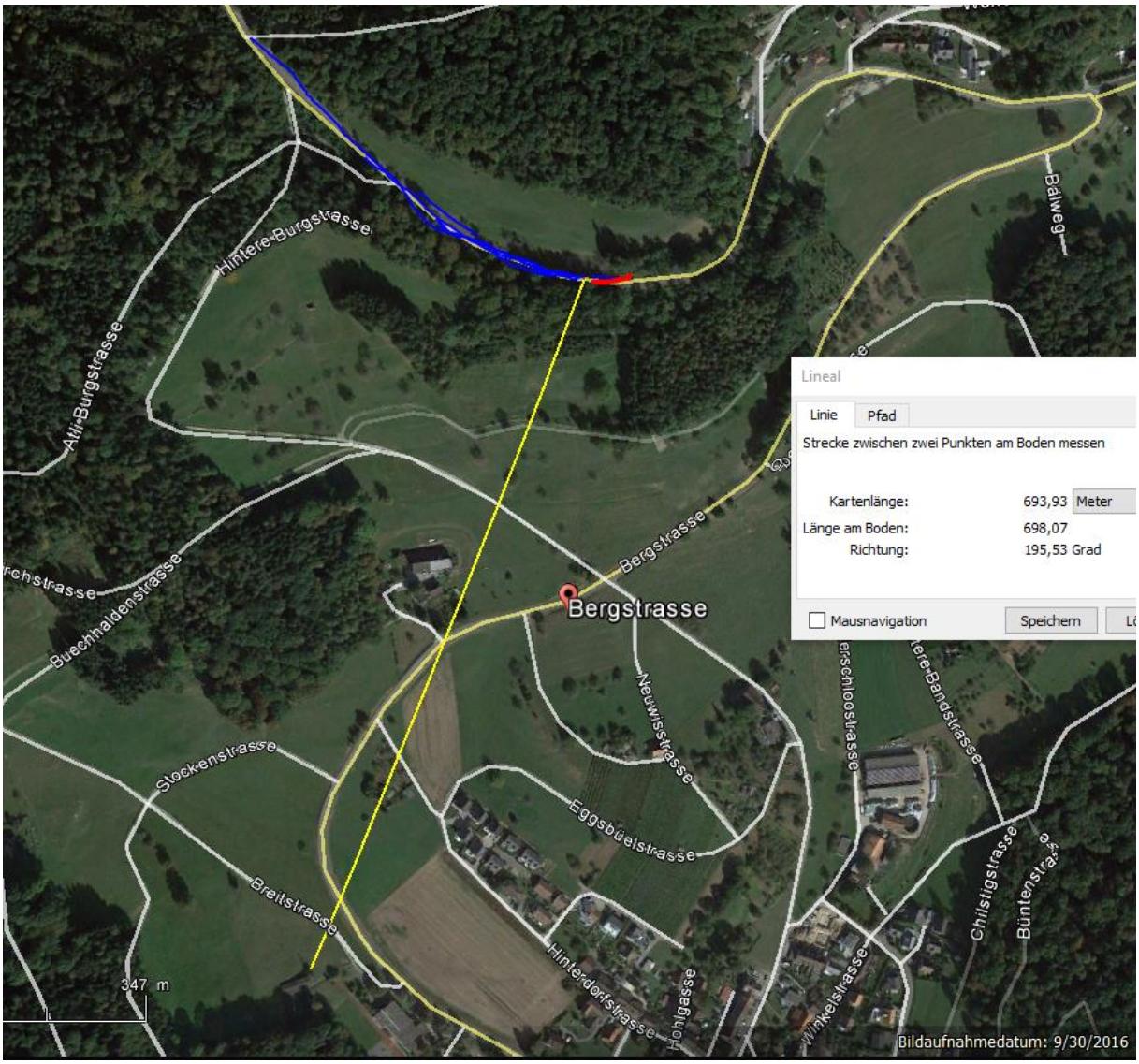

Die letzte Strecke ist lockerer Laubwald, im Winter fast ohne Dämpfung.

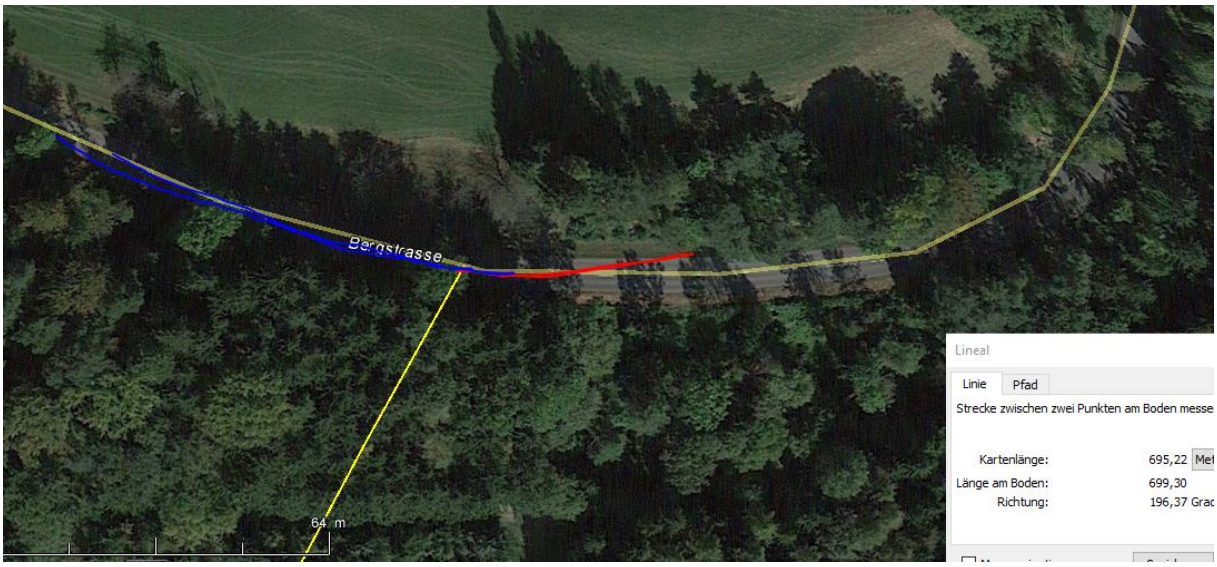

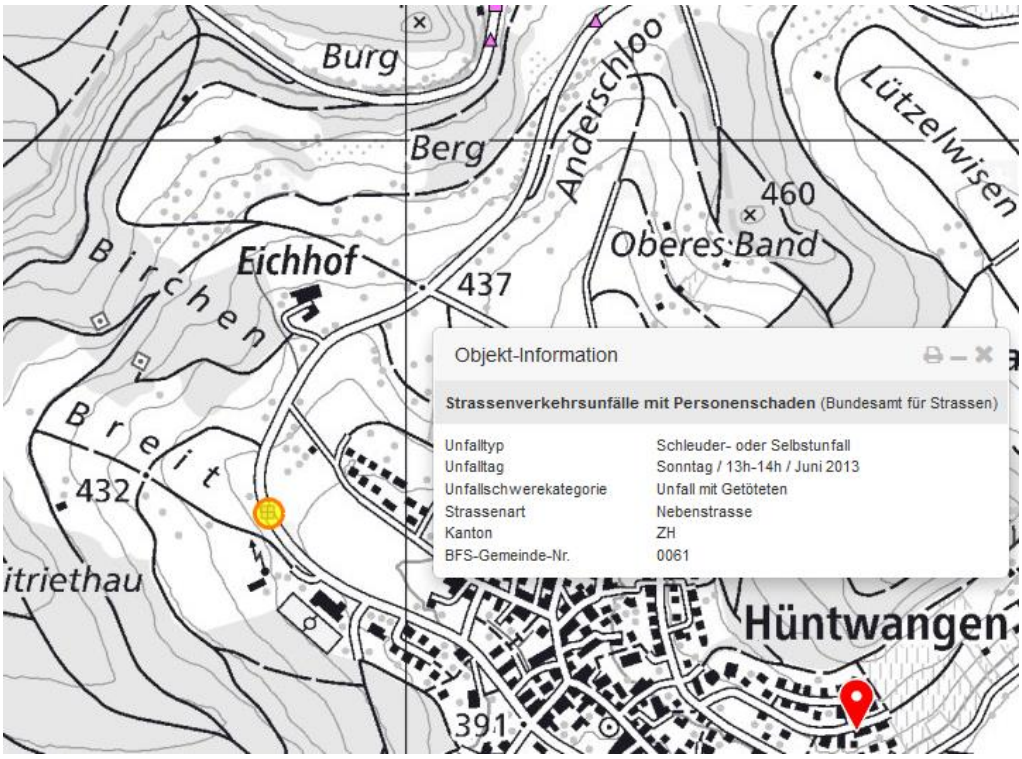

Dieser Unfall in Sendernähe könnte gut ein frontal-exponiertes Geschehen gewesen sein. Eine Suche ergibt allerdings kein Resultat mehr für 2013.

Suche / Archiv (Medienmitteilungen ab 2011)
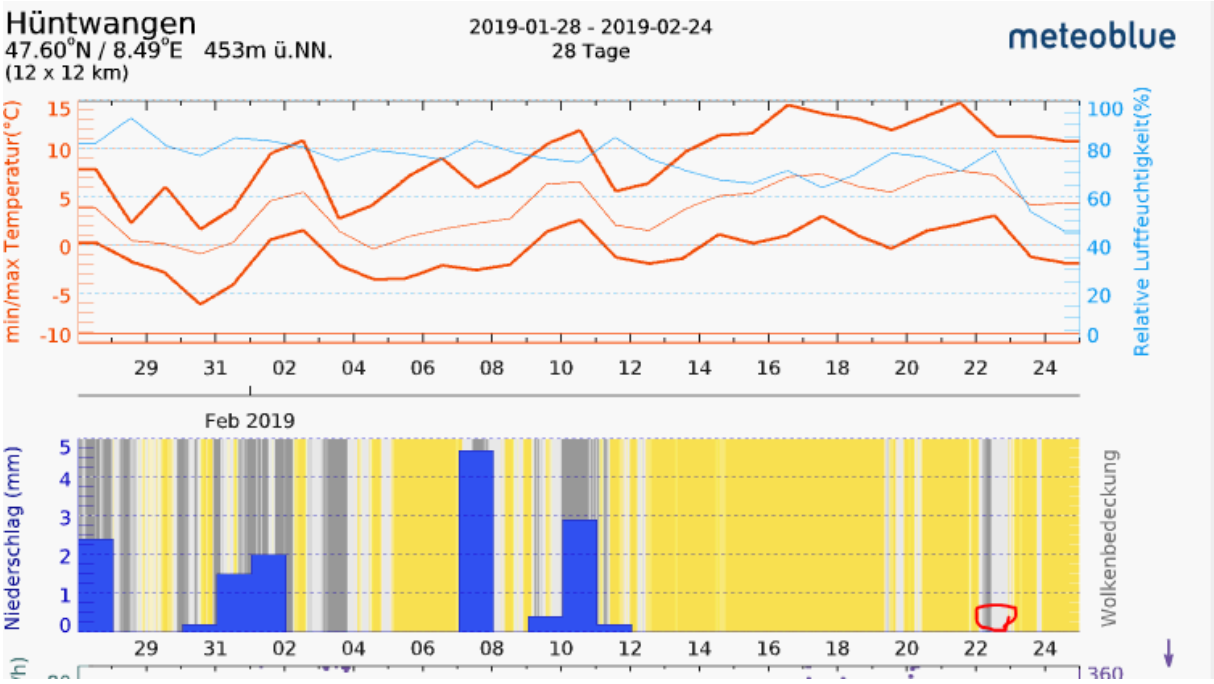
Suche nach Stichworten	
Zeitraum von	01 06 2013
bis	25 02 2013
News Typen	Medienmitteilung
Themen	Alle Themen
Organisation	Kantonspolizei
	Suchen