In Baum geprallt

10. Februar 2019

Bei einem Selbstunfall am Sonntag in Gottshaus wurde eine Person mittelschwer verletzt.

Ein 63-jähriger Autofahrer war kurz vor 11.45 Uhr auf der Nebenstrasse von Bischofszell in Richtung Wilen-Gottshaus unterwegs. Beim Weiler „Rütihof“ geriet er aus bislang unbekannten Gründen rechts von der Strasse ab und prallte frontal in einen Baum. Der Autofahrer blieb unverletzt, seine 64-jährige Beifahrerin wurde mittelschwer verletzt und musste durch den Rettungsdienst ins Spital gebracht werden. Es entstand Sachschaden von mehreren tausend Franken.

Der genaue Unfallhergang wird durch die Kantonspolizei Thurgau abgeklärt.

Beim Unfall wurde eine Person mittelschwer verletzt. (Bild: Kantonspolizei Thurgau)

https://kapo.tg.ch/news/news-detailseite.html/2149/news/37365

2 m
Google Ea

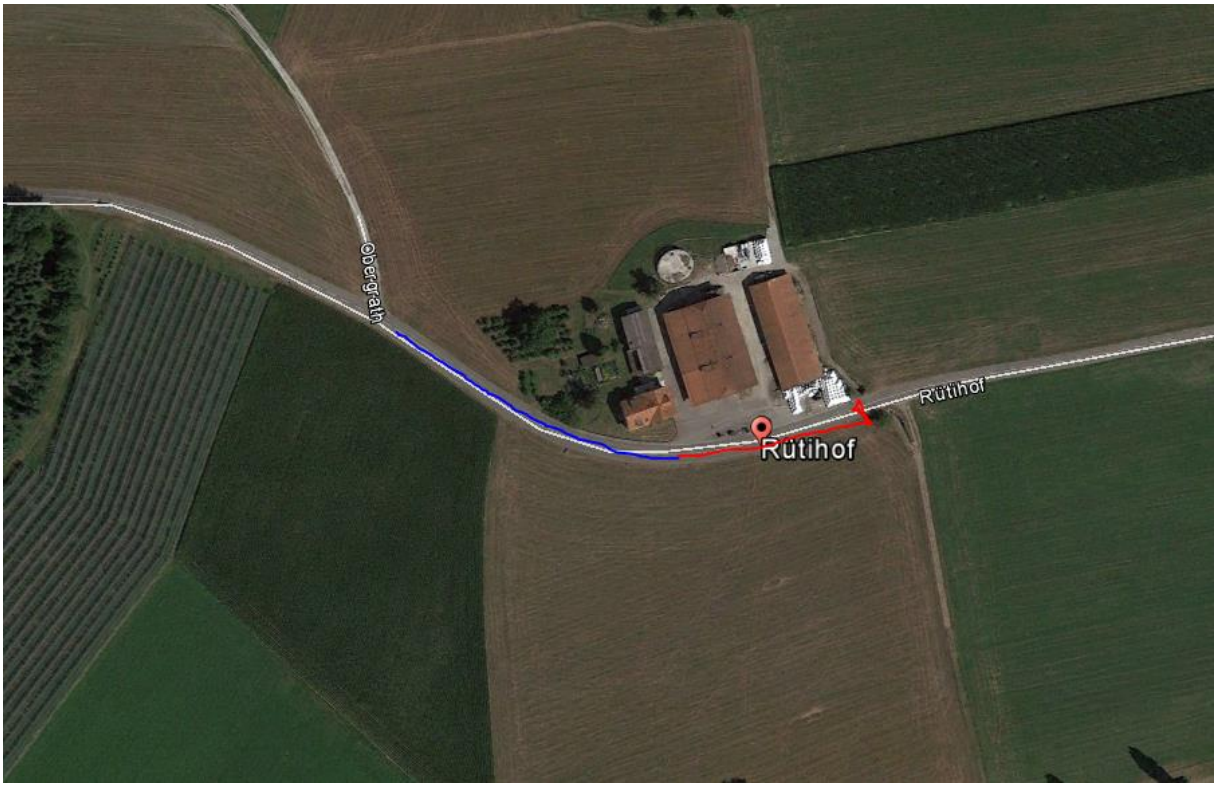
Obergrath
Rütihof
Rütihof

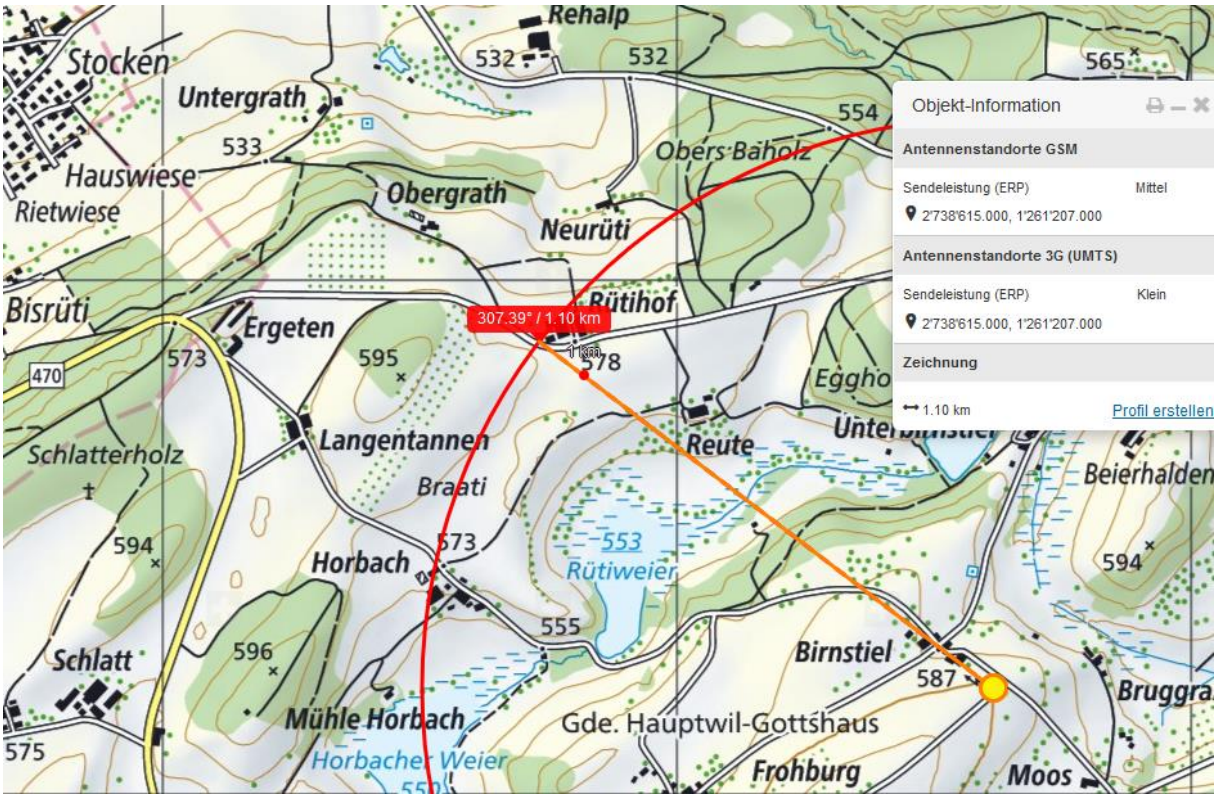

Sender Birnstiel 10.2013

Dieser Sender hat keinen Einfluss., was an einer Messfahrt vom 16.2.17.30 festgestellt wurde.

Die maximal gemessenen Werte im Fahrzeug lagen bei 3 Durchfahrten um

Die Werte aussen im Gelände um 100 uW/m2, ein feiner peak kommt vom Säntis auf höheren Frequenzen im Minutentak..

Gemäss Aussagen von Anwohnern stammt der Fahrer aus dem Nachbardorf.

Interpretation.

Die Spurenweisen darauf hin, dass er in der Kurve zu lange irgendwohin schaute... rechts lagen 2 Stapel weisse Kabelrohre für die neue Glasfaserleitung, links ein Bauernhof.

Dann hat er – oder seine Partnerin - zu 2/3 auf der Gegenspur fahrend – das Steuer rasant herumgerissen und ist in einem 30° Winkel quer über seine Fahrspur und die Wiese in den 5m entfernten Baum gefahren

Sichtbare Lenkspuren

Am Ende der Kurve ist ein Stallgebäude, der Einfluss des 2500m entfernten Senders südlich von Sitterdorf ist erst nach dem Stall feststellbar,

90uW/m2, beginnend nach der Kuh-Unterführung.

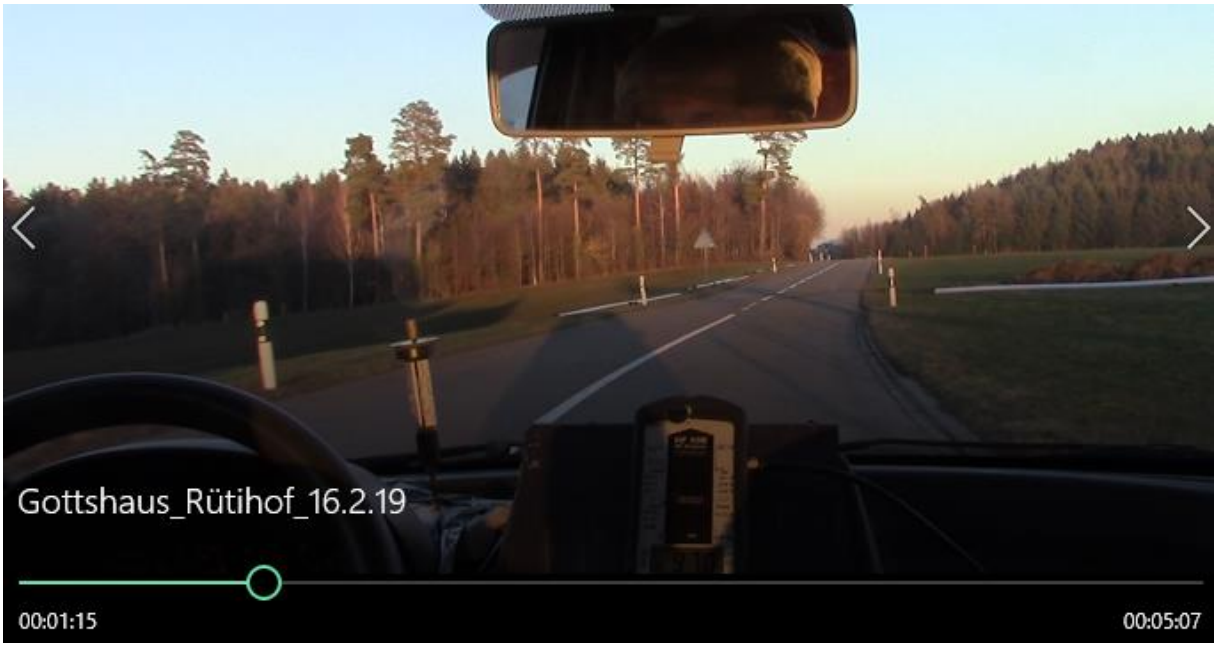

auch bei den drei Fahrten mit der omnidirektionalen Antenne war kein spürbarer Einfluss vorhanden.

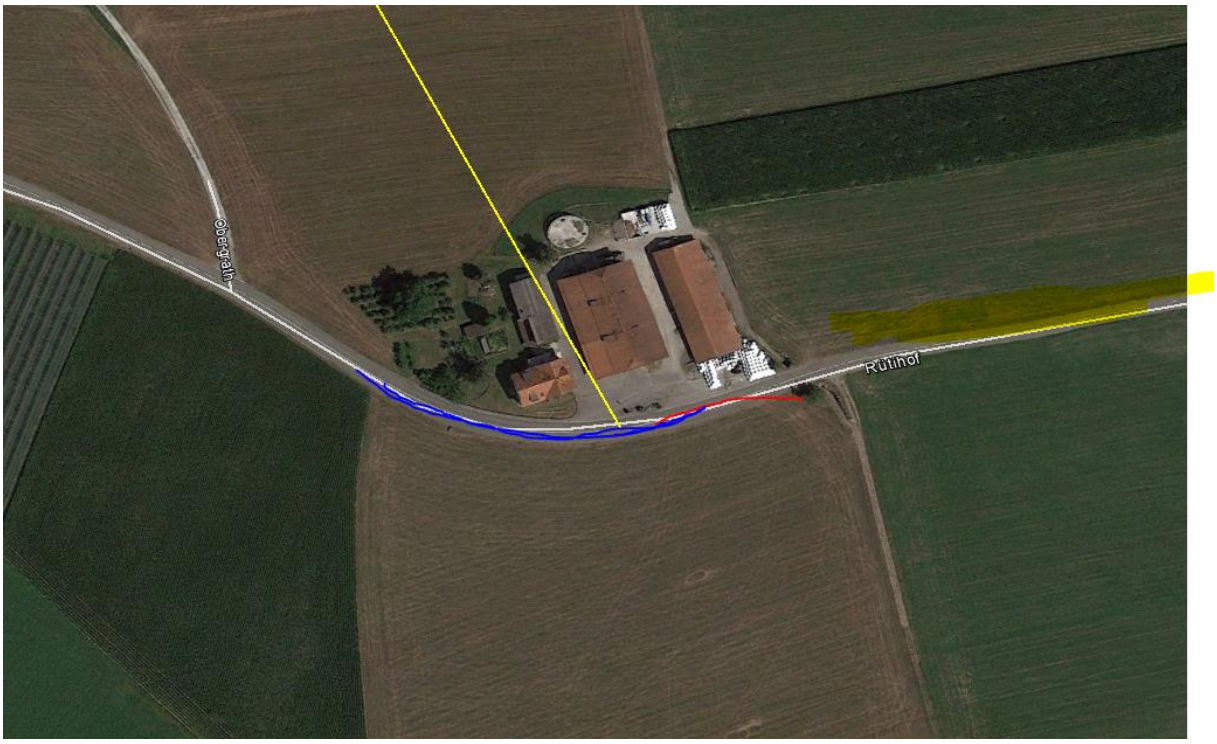

Aufgrund des Ortes der zu lange gefahrenen Kurve könnte ein Vorgang im Stall als Ablenkungsgrund vorgefallen sein oder der Blick zu lange auf die vis-a-vis gelagerten Stapel mit Kabelrohren geblieben sein. Die Grabenbaustelle, die am 16.2. vorgefunden wurde, ist erst seit dem 14.2. eröffnet., der Fortschritt beträgt etwa 150m pro Tag.

Die Bäuerin sagte, ihr Schwiegersohn sei im Stall gewesen, als der Unfall passierte, hätte es nur gehört, nicht gesehen.

Kein Element zur Auswahl
510
515
Rötelbach
Wilen
Bommerten
Ober-
-feld
Höhlenstein
Sitterdorf
Unter-
-egg
Ober-
498
514
537
484
Sitterdorf
Singenberg
525
Gde.
Sitterdorf
485
481
Leutswil
483
Schl
Eberswil
491
490
Alten
Sitter
503
Rehalp
2 km
Stocken
471
Tobelmühle
Horb
573
150.03° / 2.56 km
Wilen (Go
Langentannen
578

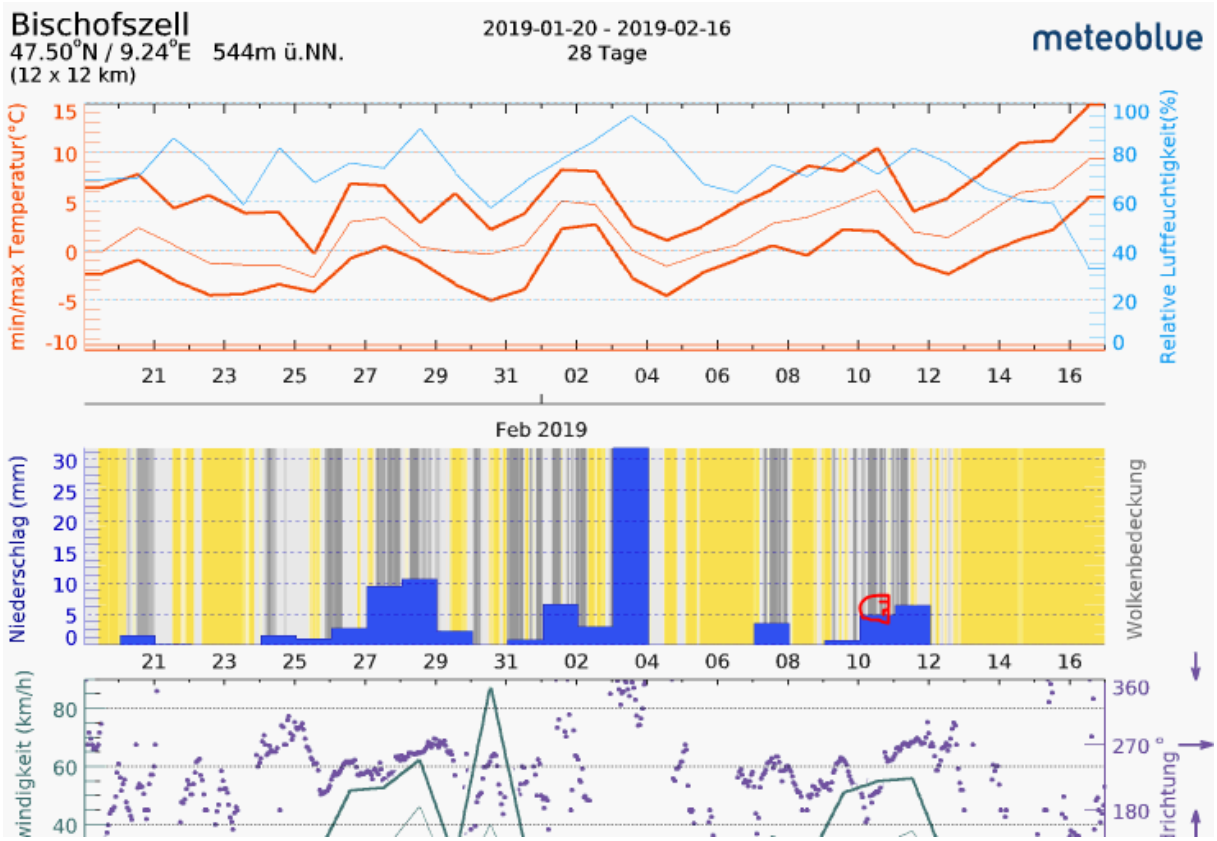
Bischofszell
47.50°N / 9.24°E 544m ü.NN.
(12 x 12 km)
2019-01-20 - 2019-02-16
28 Tage
meteoblue
min/max Temperatur(°C)
Relative Luftfeuchtigkeit(%)
Feb 2019
Niederschlag (mm)
Wolkenbedeckung
Windigkeit (km/h)
Richtung °