Frontalkollision zwischen zwei Personenwagen

Am Mittwochnachmittag, 19. Dezember 2018, kurz nach 16.15 Uhr, ereignete sich auf der Hauptstrasse in Lausen BL eine Frontalkollision zwischen zwei Personenwagen. Verletzt wurde niemand. Die Polizei sucht Zeugen.

Gemäss den bisherigen Erkenntnissen der Polizei Basel-Landschaft fuhr eine 78-jährige Personenwagenlenkerin auf der Hauptstrasse von Lausen herkommend in Richtung Liestal. Aus noch nicht restlos geklärten Gründen kam die Fahrzeuglenkerin auf die Gegenfahrbahn und kollidierte frontal mit einem entgegenkommenden Personenwagen.

Beim Unfall wurde niemand verletzt. Es entstand Sachschaden an beiden Fahrzeugen.

Gemäss Aussagen der unfallverursachenden Personenwagenlenkerin kam es **kurz** vor der Frontalkollision auf der Hauptstrasse zu einer Streifkollision zwischen ihrem Fahrzeug und einem unbekannten weissen Lieferwagen. Der/die Lieferwagenlenker/in fuhr danach einfach weiter.

Da der Unfallhergang nicht restlos geklärt ist, sucht die Polizei Basel-Landschaft den oder die Lenker/in des Lieferwagens, sowie Zeugen dieses Unfalles. Sachdienliche Angaben sind erbeten an die Einsatzleitzentrale in Liestal, Telefon 061 553 35 35.

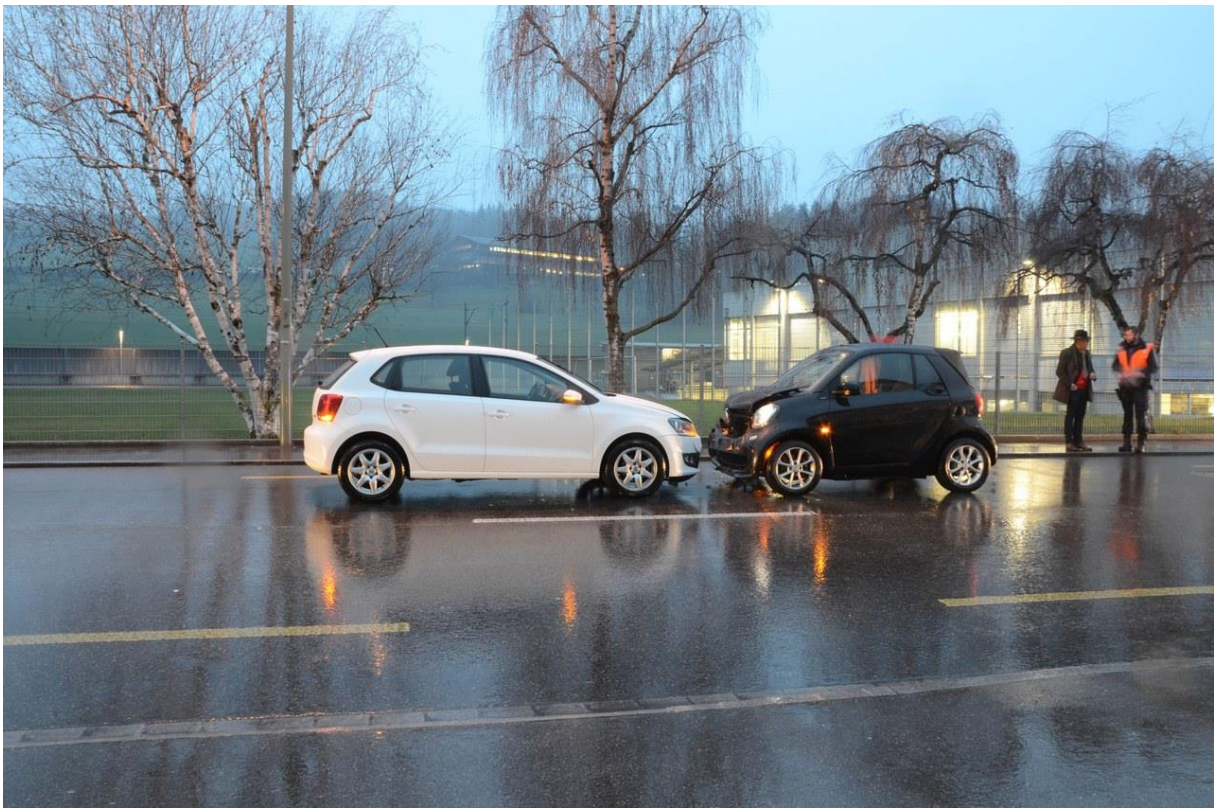

https://www.baselland.ch/politik-und-behorden/direktionen/sicherheitsdirektion/polizei/polizeimeldungen/frontalkollision-zwischen-zwei-personenwagen-3

Bei der letzten verzweigten Birke ist die ältere Fahrerin bereits vollständig und mit vollkommen gerader Lenkung auf der Gegenspur.

Es liegen keine Bilder der linken Fahrzeugseite vor, die Streifkollison war vermutlich nicht gravierend, sondern beschränkte sich allenfalls auf eine Bagatelle.

Falls sich die Lieferwagen-Aussage bewahrheiten sollte: Wenn der Lieferwagen verglaste Heckscheiben hatte, wäre ein Fahrfehler des entgegenkommenden Fahrzeugs denkbar, hier bei Einfluss von hinten.

Das wichtigere allfällige Einschlafmoment im Fall der Verursacherin der Frontalkollision fand somit auf dieser Geraden statt:

Sender frontal auf der ganzen Anfahrstrecke, die Streifkollison könnte bereits hier im Vordergrund stattgefunden haben, oder noch weiter vorne Höhe Tankstelle:

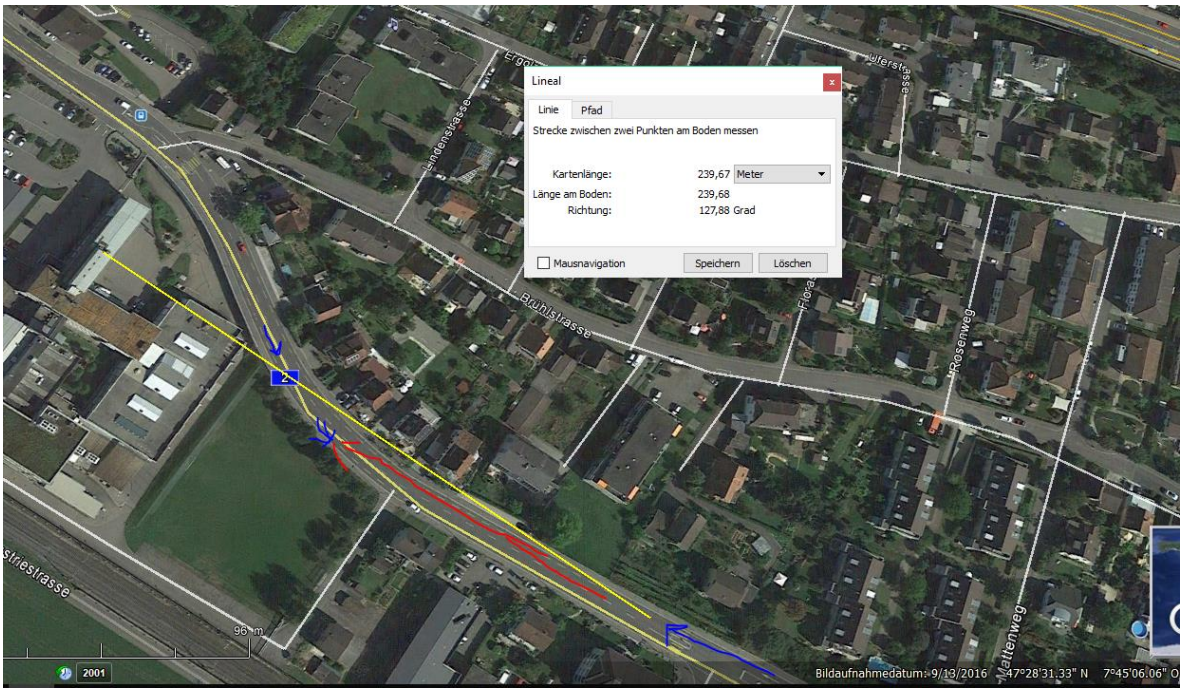

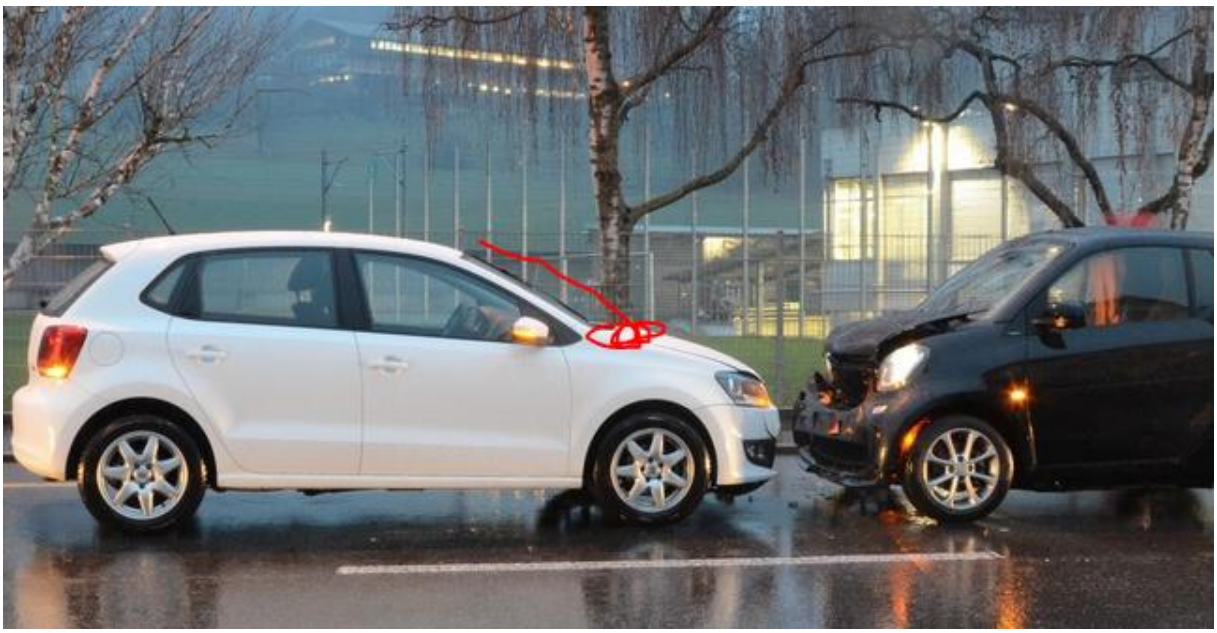

Wetter war regnerisch, Scheibenwischer in aktiver Position festgestellt:

Sender 2 und 3 von hinten:

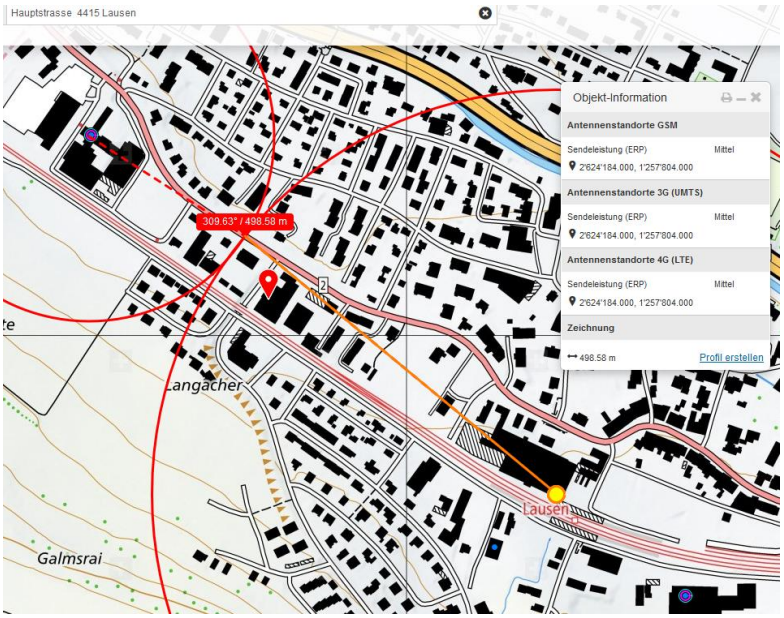

Sender 3 auf der gleichen Einfallslinie wie Se 2 – im kritischen Bereich auch von Gebäuden abgeschirmt.

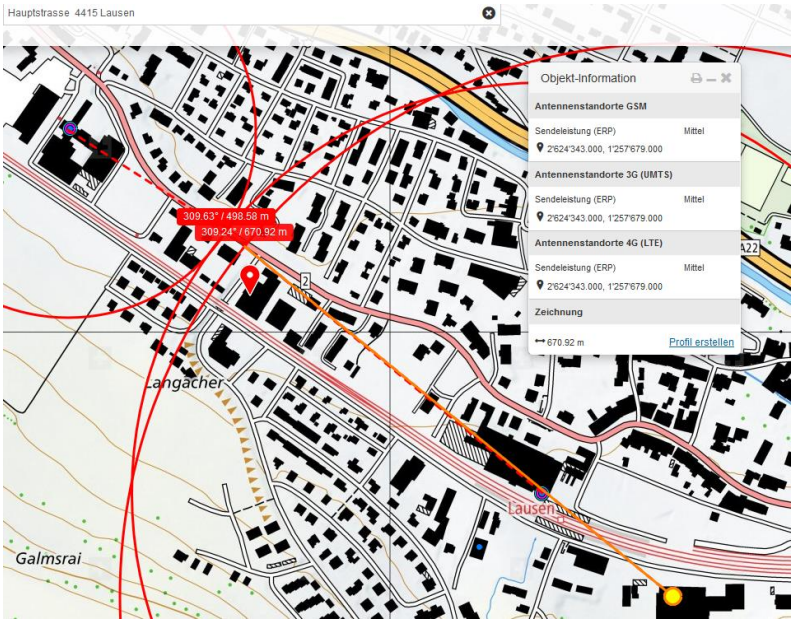

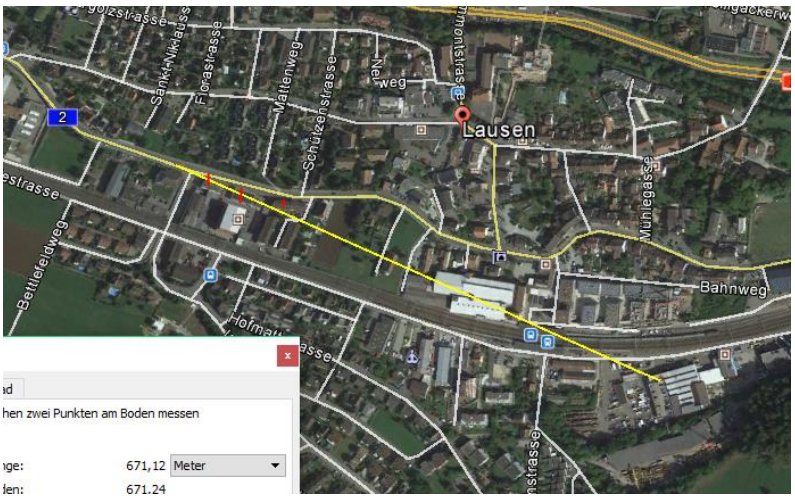
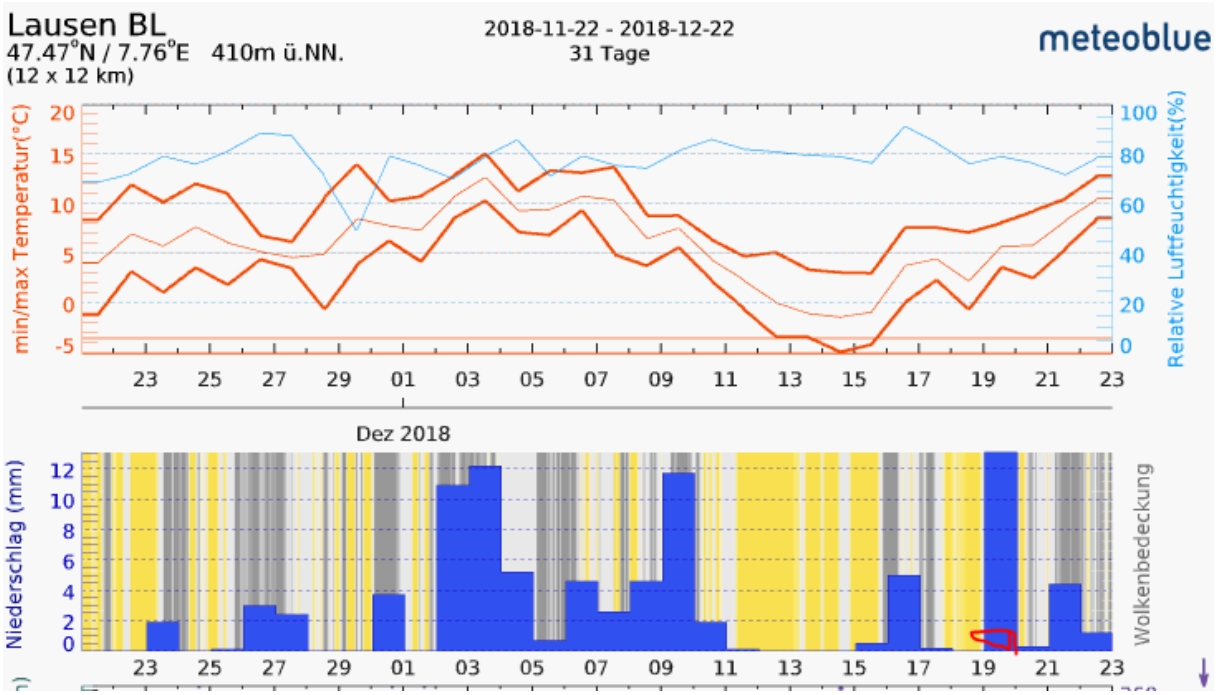
Der Sender 2 erreicht allerdings nur an eine Stelle etwa 200m vorher die Strasse von hinten-links, was einen Einfluss so viel später unwahrscheinlich erscheinen lässt.