Neuchâtel – Accident de circulation avec blessée

Samedi 28 juillet 2018 à 1850, au guidon de son cycle, une habitante de Zoug, âgée de 31 ans, circulait sur la rue des Gouttes-d'Or à Neuchâtel en direction de Marin. Arrivée à la hauteur d'un passage piéton, la cycliste à lourdement chutée sur le bord du trottoir à droite de la chaussée. Blessée, elle a été transportée au moyen d'une ambulance à l'hôpital HNE de Pourtalès.

https://www.ne.ch/autorites/DJSC/PONE/medias/Pages/20180727-%E2%80%93-Neuch%C3%A2tel-%E2%80%93-Accident-de-circulation-avec-bless%C3%A9e.aspx

These: Lage der Fussgängerstreifen auf der Route gouttes d or, die bisherigen Erfahrung lassen auf den Standort 3 schliessen. Lage 1 wäre als «peu apres le giratoire» beschrieben worden. Korrekt: Lage 2

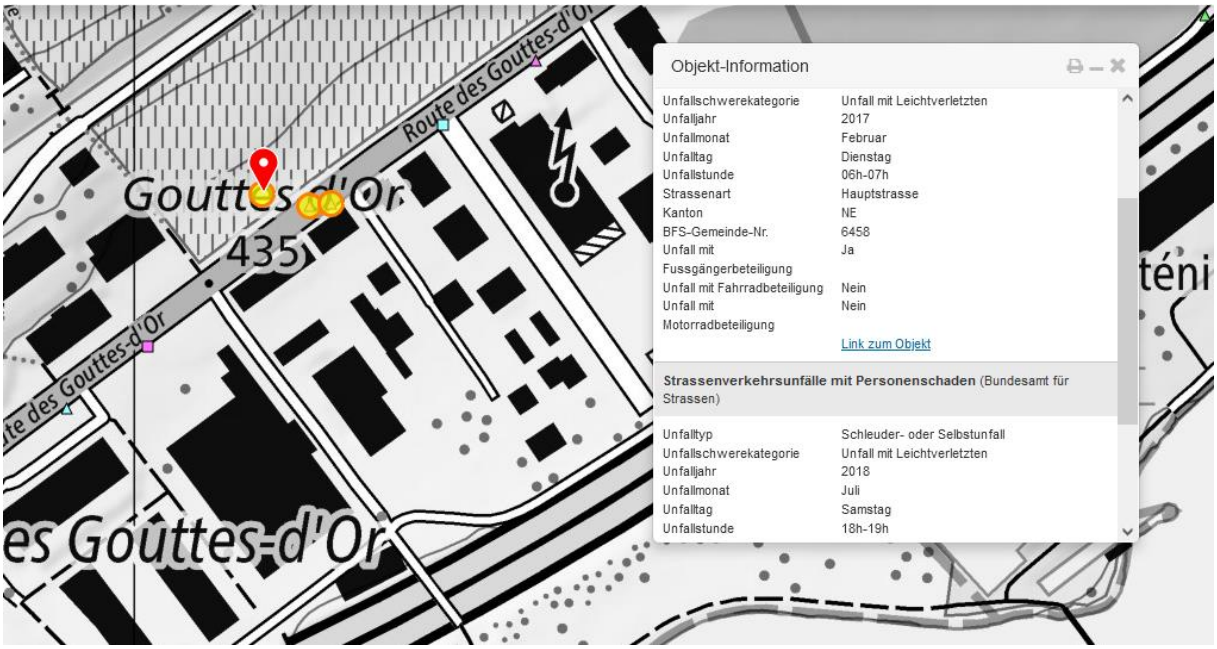

Der Sender in der Nähe steht tief und wird vom rötlichen Haus hier abgeschirmt

vor 120 m frei exponiert, dieser Sender weist nach Westen, ca. 240°

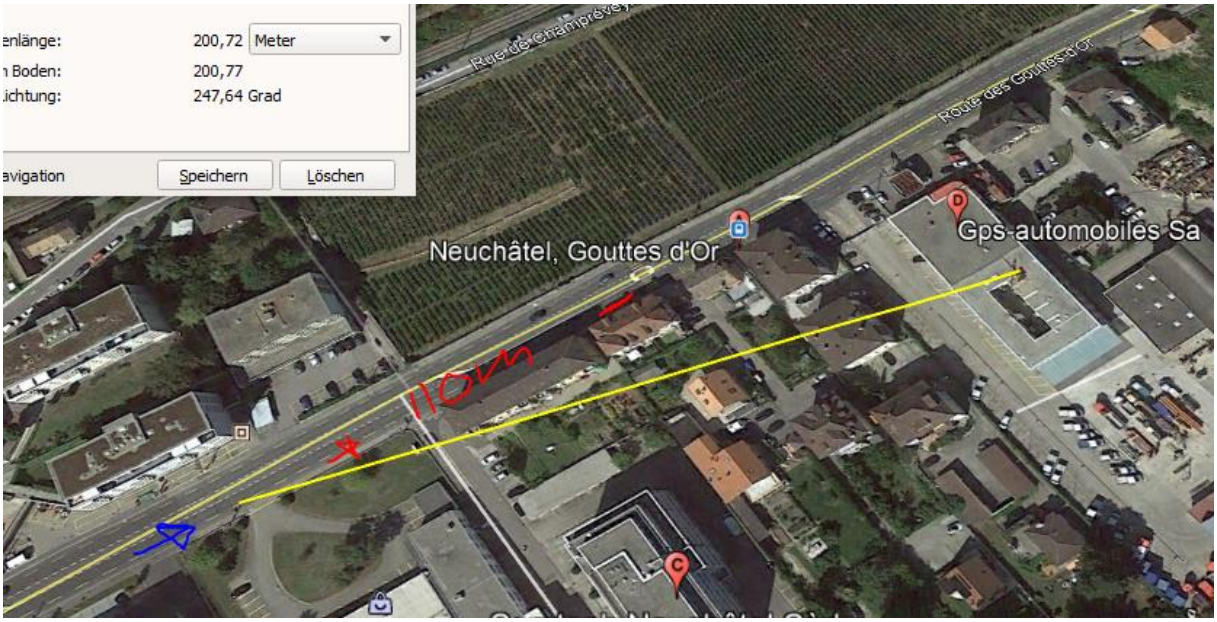

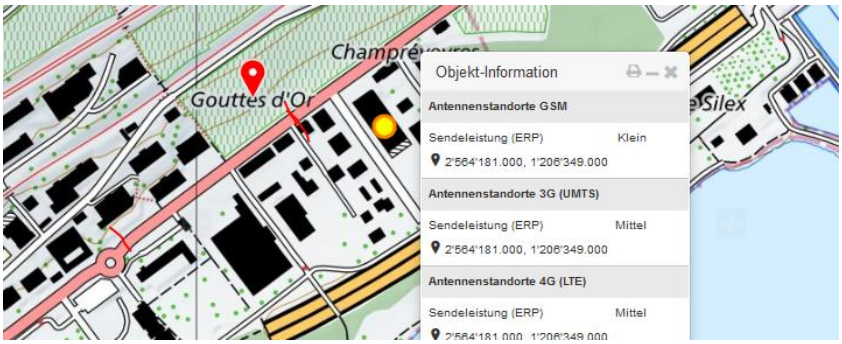

Die Sender weiter im Osten werden abgeschirmt

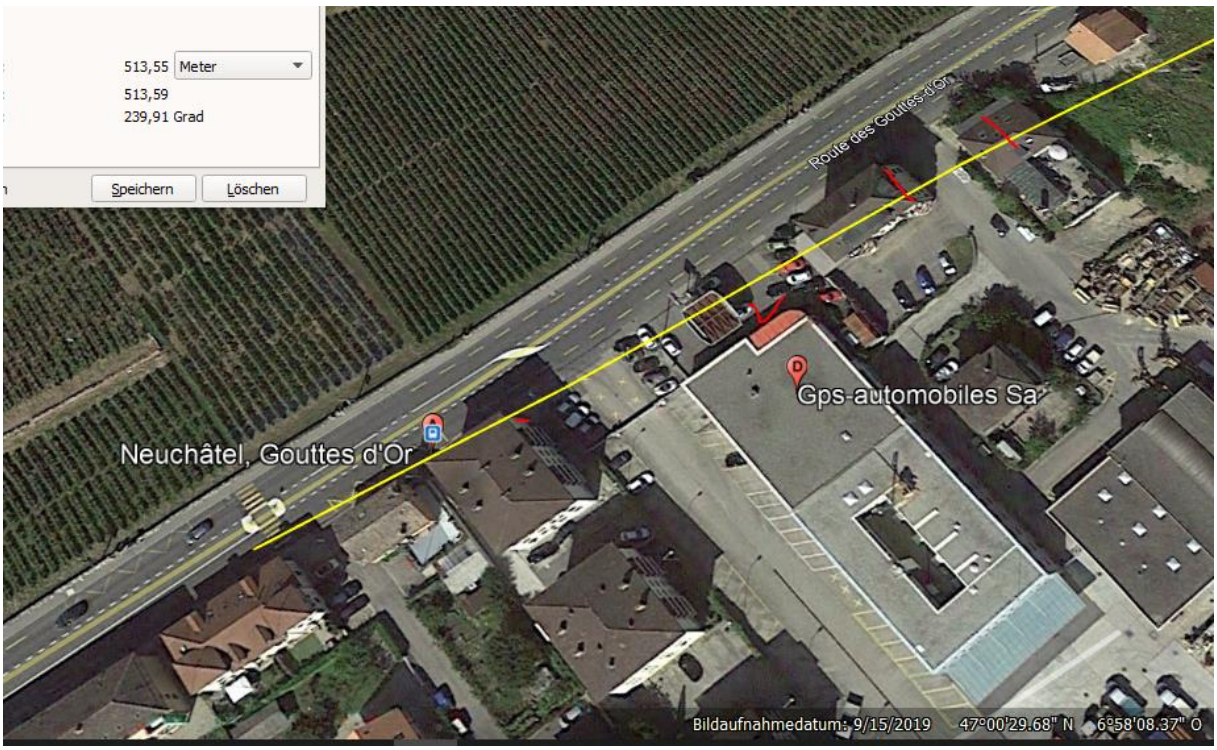

Ab hier hätte eine Kreislaufstörung auf den 110-120 m Zeit, sich in einem Sturz auszuwirken.

Der Innenhof könnte auch Katzen beherbergen, die zum Rebberg wechseln am Abend...

Ohne medizinische Abklärungen ist keine gefestigte Aussage möglich.

Abgeschirmt.

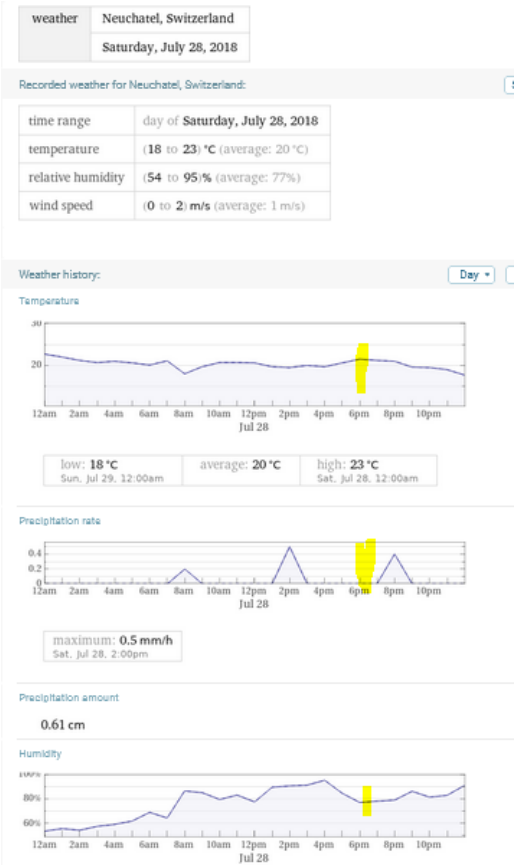

Wetter trocken, Strahlung ungedämpft

Zum Verständnis der Abläufe bei solchen Unfällen:

Niels Kuster et al. **NFP 57** http://www.snf.ch/SiteCollectionDocuments/nfp/nfp57/nfp57_synthese_d.pdf
Mobilfunk bewirkt Veränderungen der Hirnströme

M. Mevisssen / D. Schürmann: Manmade Electromagnetic Fields and Oxidative Stress—Biological Effects and Consequences for Health. https://www.mdpi.com/1422-0067/22/7/3772

«Der unklare Unfall in der Verkehrsmedizin» (AGU-Seminar 2015) Dr. Ulfert Grimm Fachbereich Verkehrsmedizin Institut für Rechtsmedizin St.Gallen http://agu.ch/1.0/pdf/agu-seminar15.pdf

«Wirkungen des Mobil- und Kommunikationsfunks» Eine Schriftenreihe der Kompetenzinitiative zum Schutz von Mensch, Umwelt und Demokratie e.V.

https://www.diagnose-funk.org/publikationen/dokumente-downloads/kompetenzinitiative-broschuerenreihe

Wirkungen von Elektrosmog auf Verkehrsunfälle: https://www.hansuelistettler.ch/elektrosmog/elektrosmog-im-verkehr/studie

Zur Möglichkeit der Messung von Sendeleistungen 5G: https://www.gigaherz.ch/5g-alarmierende-resultate-erster-testmessungen/

Zum Thema Herzrhythmus hat Prof. Magda Havas, Trent University, publiziert https://magdahavas.com/electrosmog-exposure/home-environment/new-study-radiation-from-cordless-phone-base-station-affects-the-heart/ Zusammenfassung im emf-portal: https://www.emf-portal.org/de/article/18905

Hochspannungsleitungen und Magnetfelder am Boden: http://people.ee.ethz.ch/~pascal/Hochspann/BBoden.gif

Hansueli Stettler.Bauökologie.Funkmesstechnik.Lindenstrasse 132.9016 St.Gallen.www.hansuelistettler.ch.info@hansuelistettler.ch