34 Les Hauts-Geneveys – Accident de circulation, dégâts matériels

20.05.2016

Vendredi 20 mai, à 1030, une automobiliste de Chézard, âgée de 51 ans, circulait sur la route de la Jonchère en direction du nord. Arrivé **peu avant la localité des Hauts-Geneveys**, elle perdit la maîtrise de son véhicule, heurta la bande herbeuse avant de sortir de la route pour finir sa course dans les champs, une vingtaine de mètres plus loin.

Sender bei Unterfahrung : klein

Der Sendermast trägt auch einen Kleinsender Richtung Dorf.

Sender neben Bahnstation : mehrere, UMTS gross

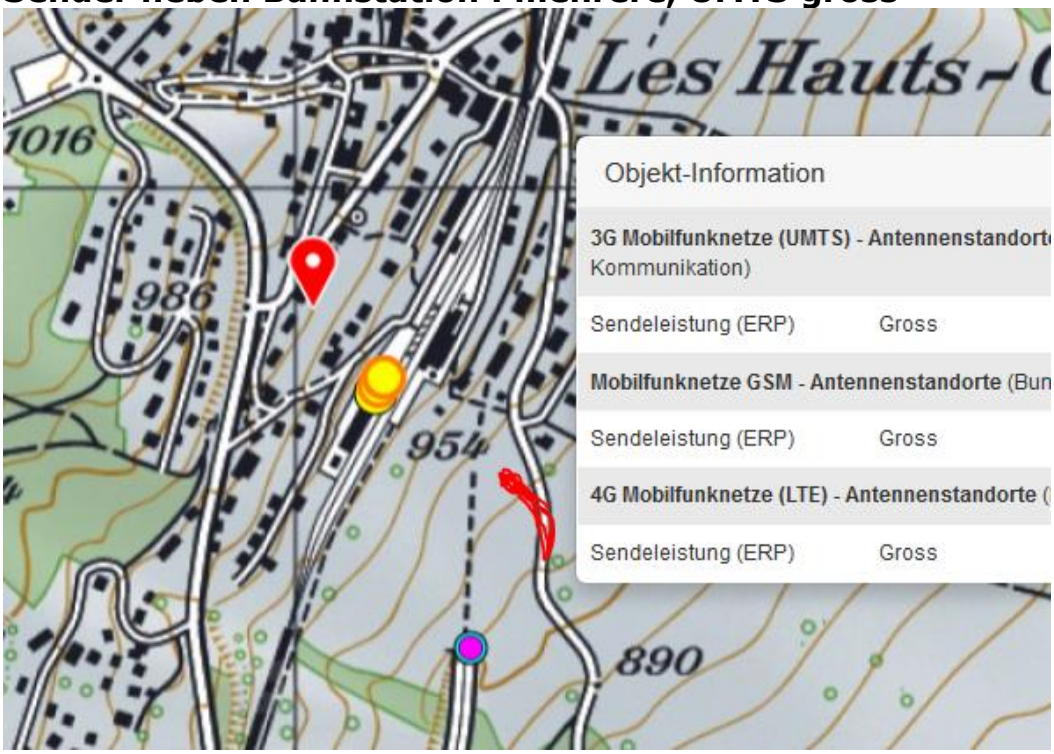

aus Herfahrtsrichtung Joncheres:

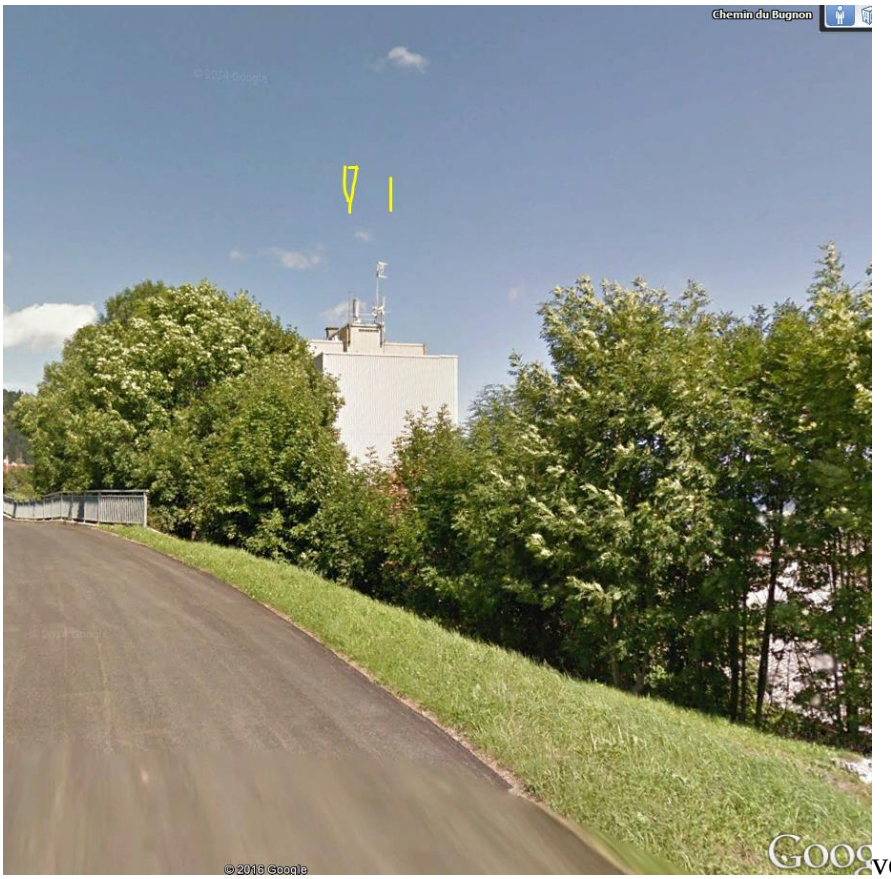

von Südenwest her

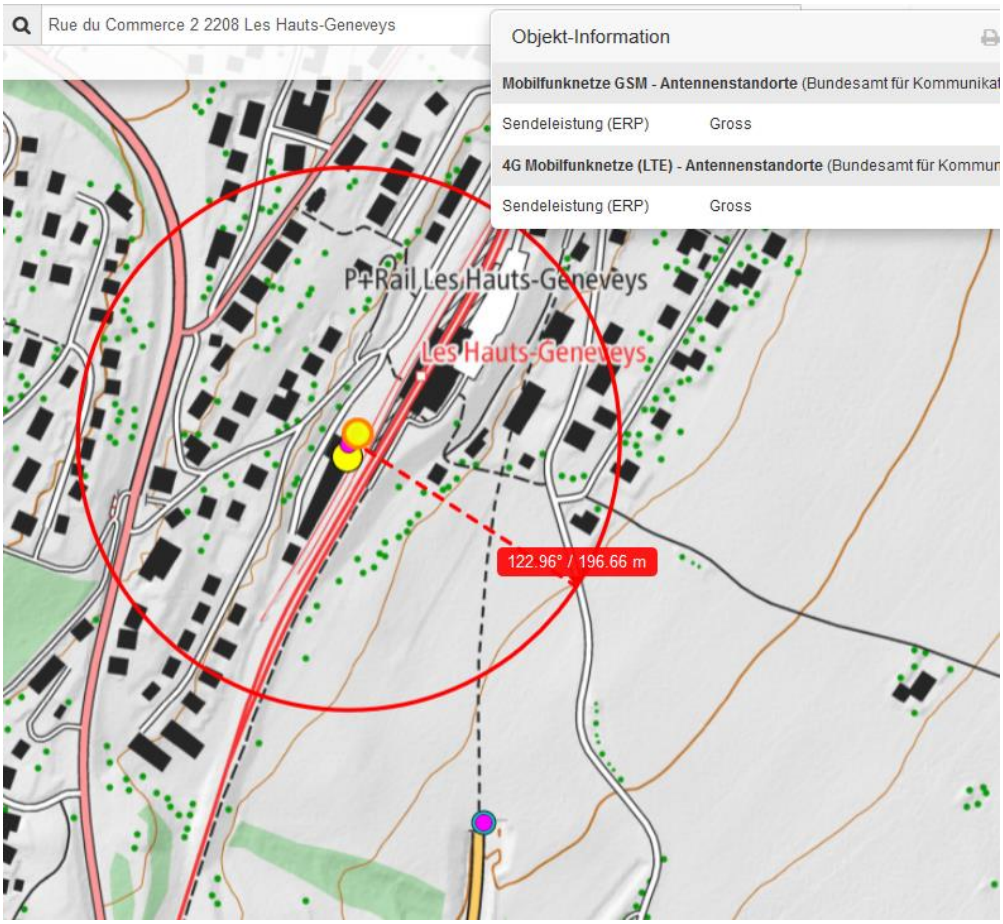

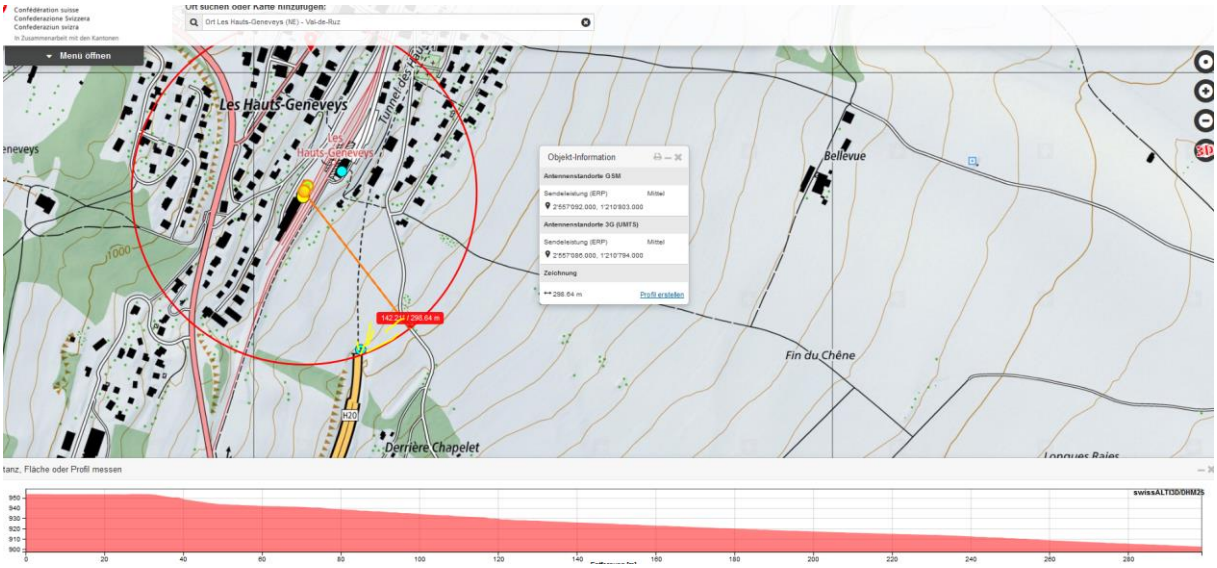
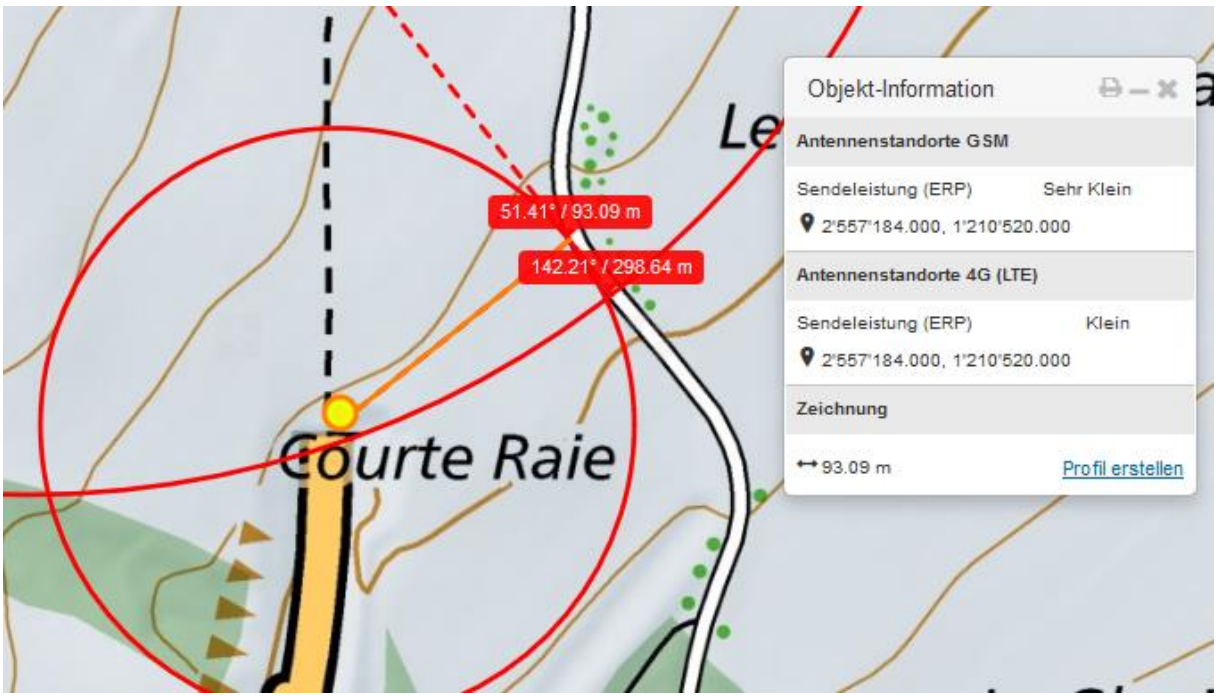
Die Ortsangabe mit 300m ist vermutlich korrekt, Geradeausfahrt bei frontaler Funkbelastung. Der Sender links klein, aber nah kommt dazu.