29.09.2015

# Hüntwangen ZH - Fahrradlenker gestorben - Zeugenaufruf

**Am Montagabend (28.09.2015) ist in Hüntwangen ein 70-jähriger Mann bewusstlos neben seinem Fahrrad gefunden worden.**

Hüntwangen ZH - Fahrradlenker gestorben - Zeugenaufruf

Gegen 15.30 Uhr war der Mann mit seinem Fahrrad auf der Bälstrasse unterwegs, als er aus im Moment unklaren Gründen mit dem Velo in eine Böschung neben der Strasse stürzte. Nebst der Kantonspolizei Zürich und der Stadtpolizei Bülach wurden sofort auch noch die Ambulanz und die REGA aufgeboten. Nach den Reanimationsversuchen konnte nur noch der Tod des Mannes festgestellt werden. Wie es zum Sturz kam, wird durch die Staatsanwaltschaft und die Kantonspolizei Zürich untersucht. Ein medizinisches Problem steht im Vordergrund.

Die Bälstrasse musste für kurze Zeit gesperrt werden. Die Feuerwehr Eglisau/Hüntwangen/Wasterkingen signalisierte eine Umleitung.

Personen, die etwas zum Sturz des Fahrradfahrers sagen können, werden gebeten, sich mit der Kantonspolizei Zürich, Verkehrszug Bülach, Tel. 044 863 41 00, in Verbindung zu setzen.

Tel. 29.9.15 , PM Zimmermann, Bülach, 9.00:  Bälstrasse 1  Fahrrichtung Bahnhofstrasse

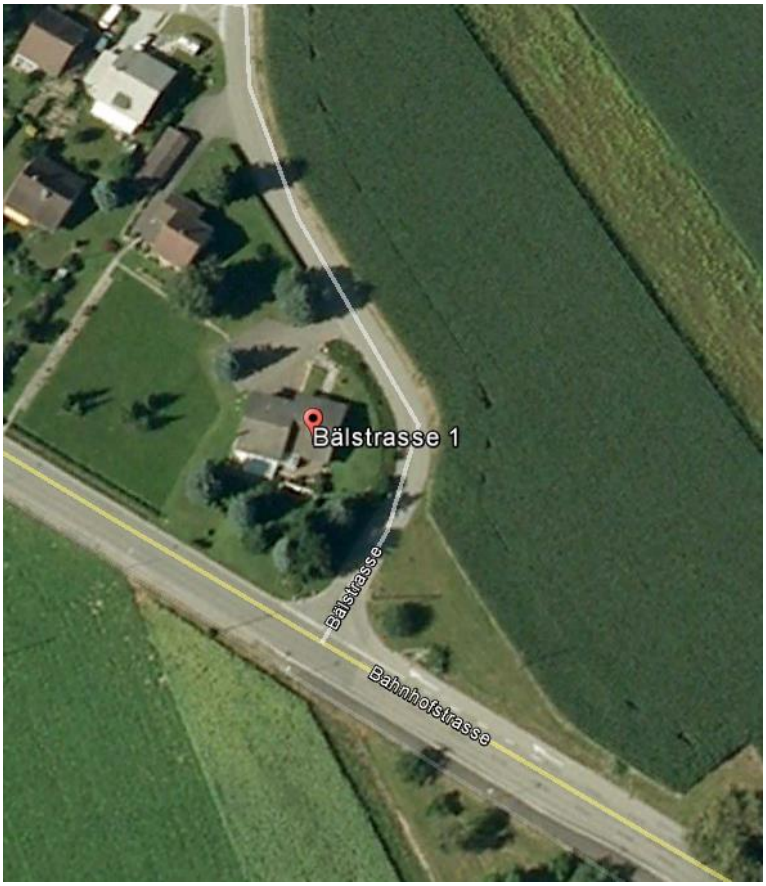

Suche Ort, Karten, Koordinaten ...
3G Mobilfunknetze (UMTS) - Antennenstandorte (Bund
Informationen
Sendeleistung (ERP) Gross
4G Mobilfunknetze (LTE) - Antennenstandorte (Bundes
Informationen
Sendeleistung (ERP) Mittel
Messen
Erfassen Sie eine P
Distanz: 1.02 km
Fläche: 0 m²
Azimut der ersten Li
Profil erstellen
Eggsbüel
Hüntwangen
Bol
391
385
Linden
386
Broland

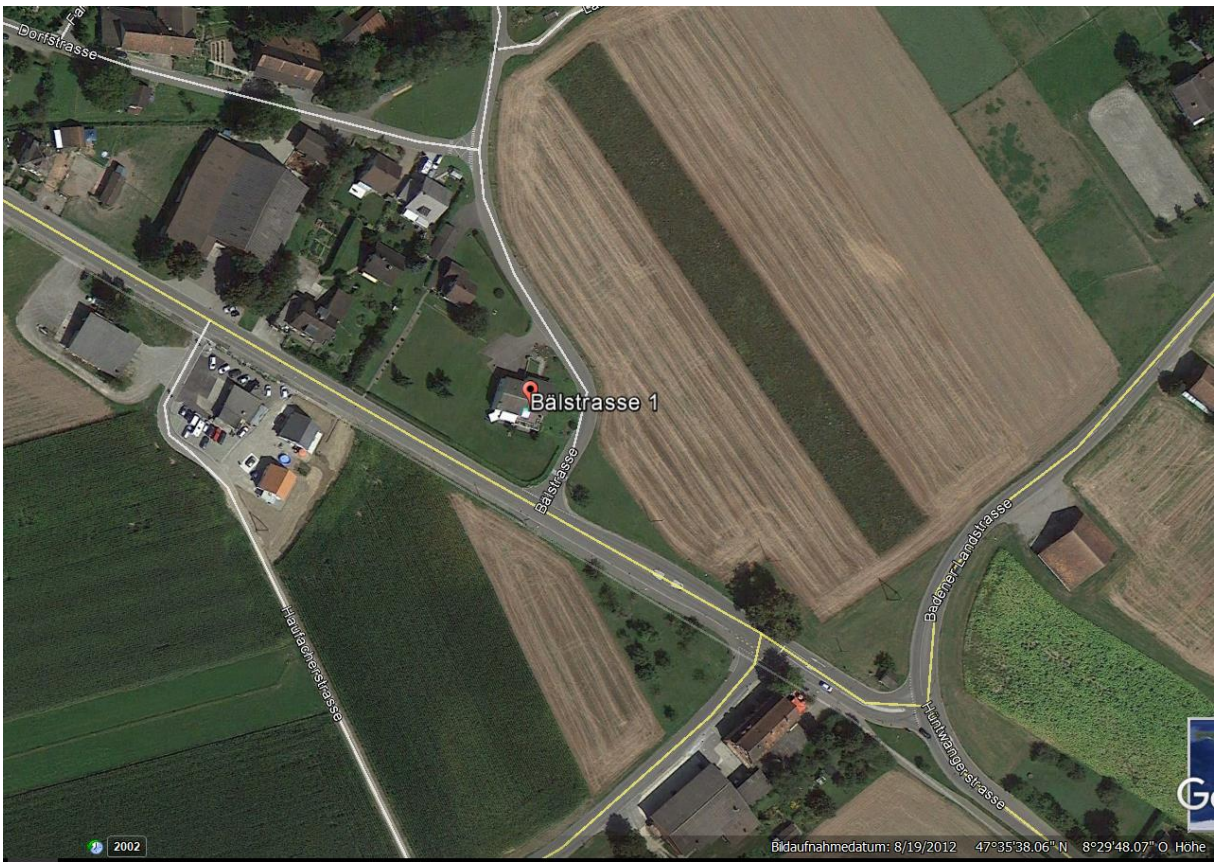
Dorfstrasse
Bälstrasse 1
Bälstrasse
Hauptacherstrasse
Badener-Landstrasse
Hüntwangerstrasse
2002
Bildaufnahmedatum: 8/19/2012 47°35'38.06" N 8°29'48.07" O Höhe

Kantonspolizei Zürich, Verkehrszug Bülach, Tel. 044 863 41 00, in Verbindung zu setzen.

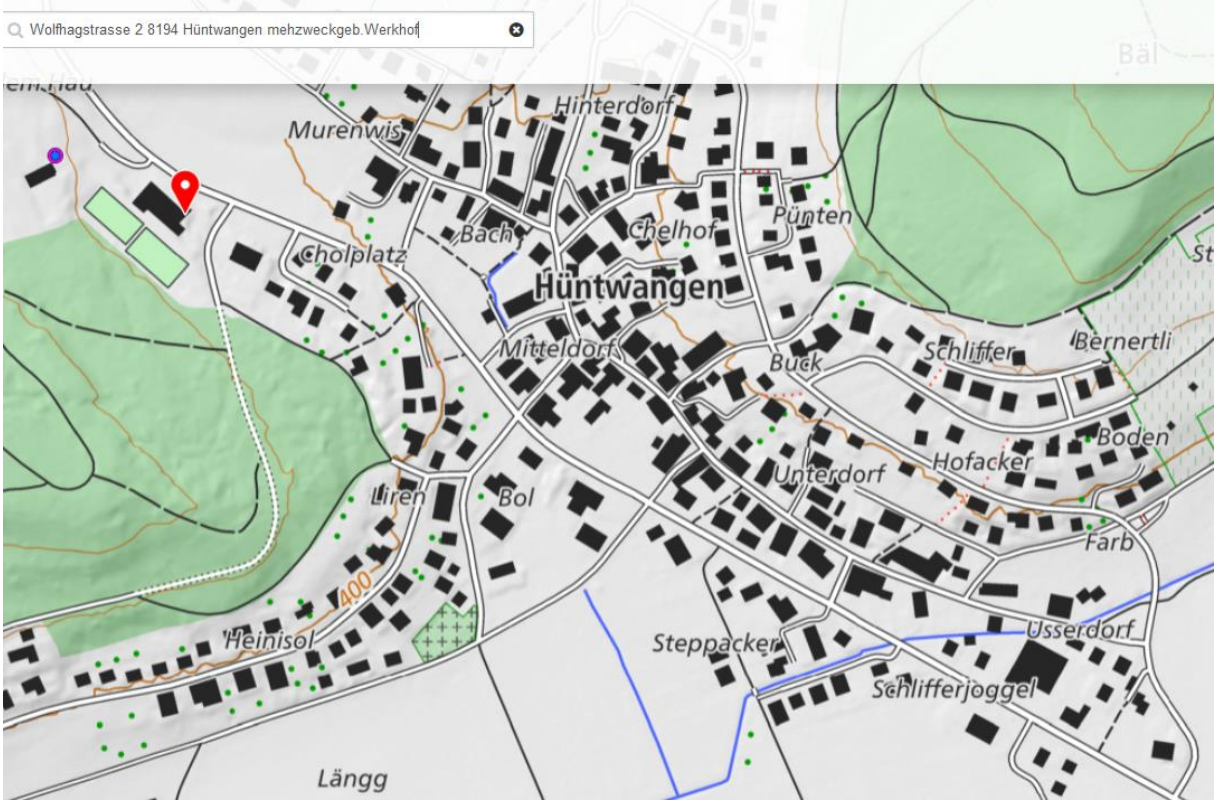


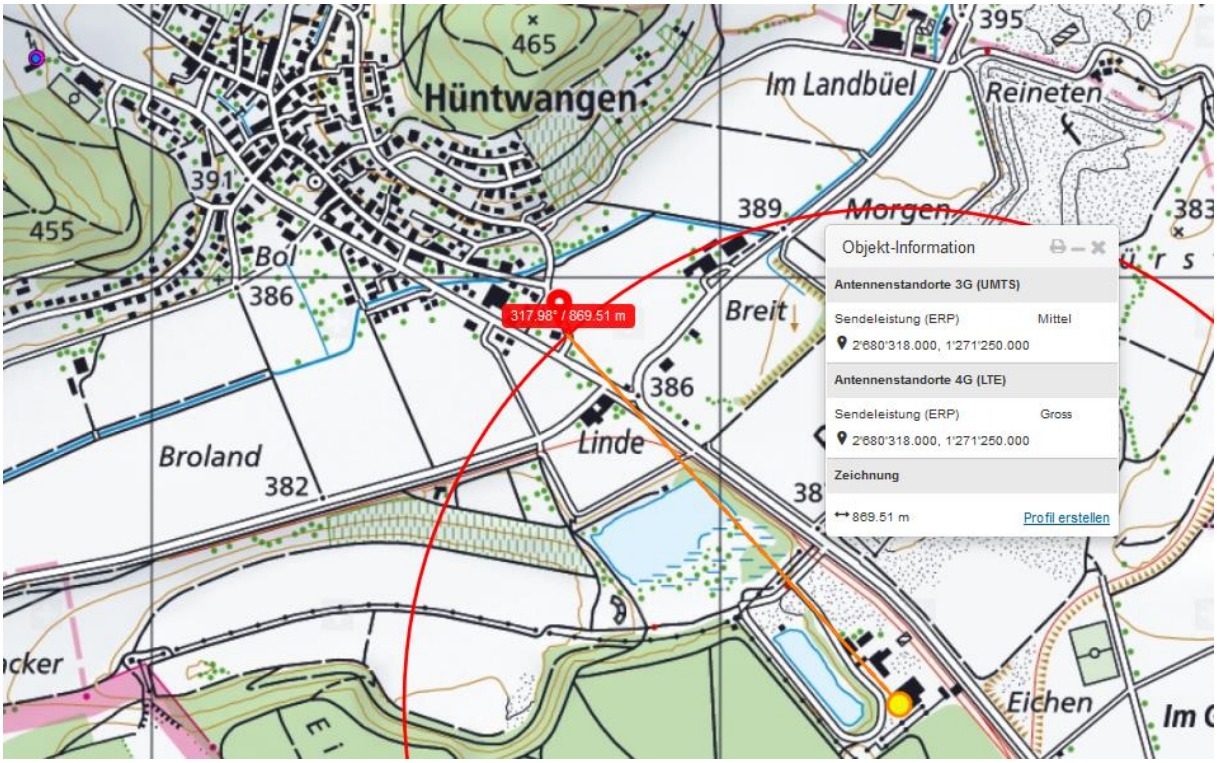

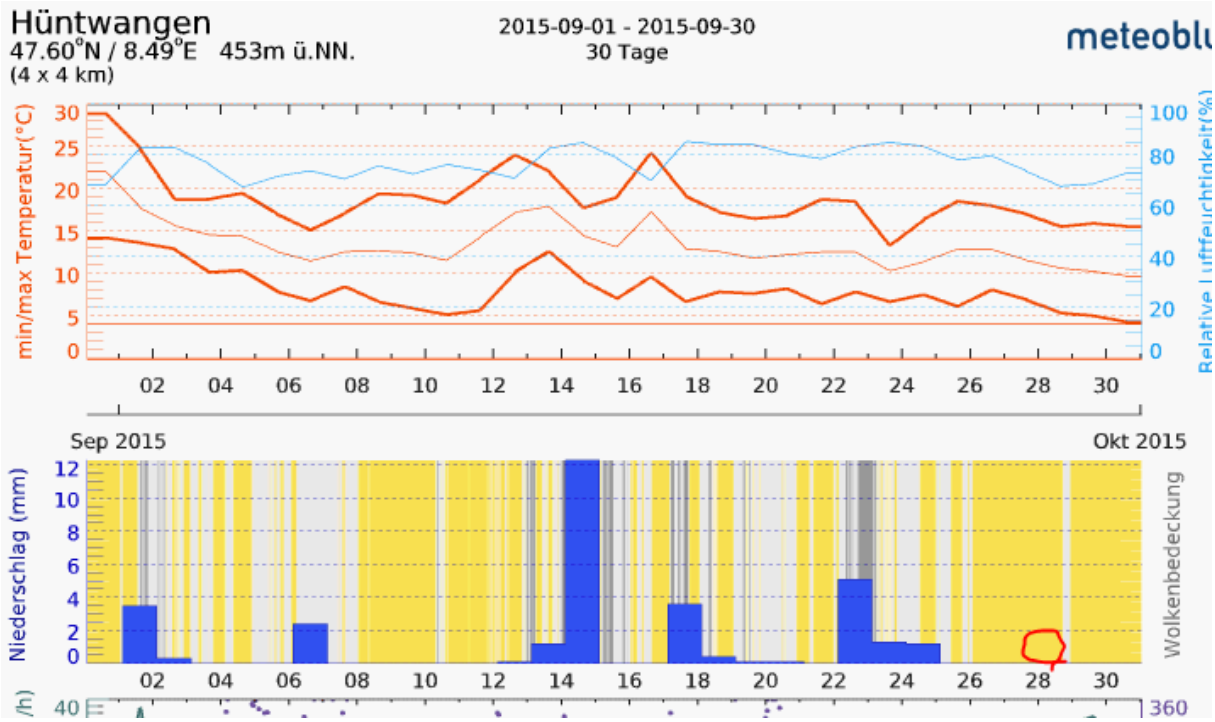
Hüntwangen
47.60°N / 8.49°E 453m ü.NN.
(4 x 4 km)
2015-09-01 - 2015-09-30
30 Tage
meteoblu
min/max Temperatur(°C)
Relative Luftfeuchtigkeit(%)
Sep 2015
Okt 2015
Niederschlag (mm)
Wolkenbedeckung

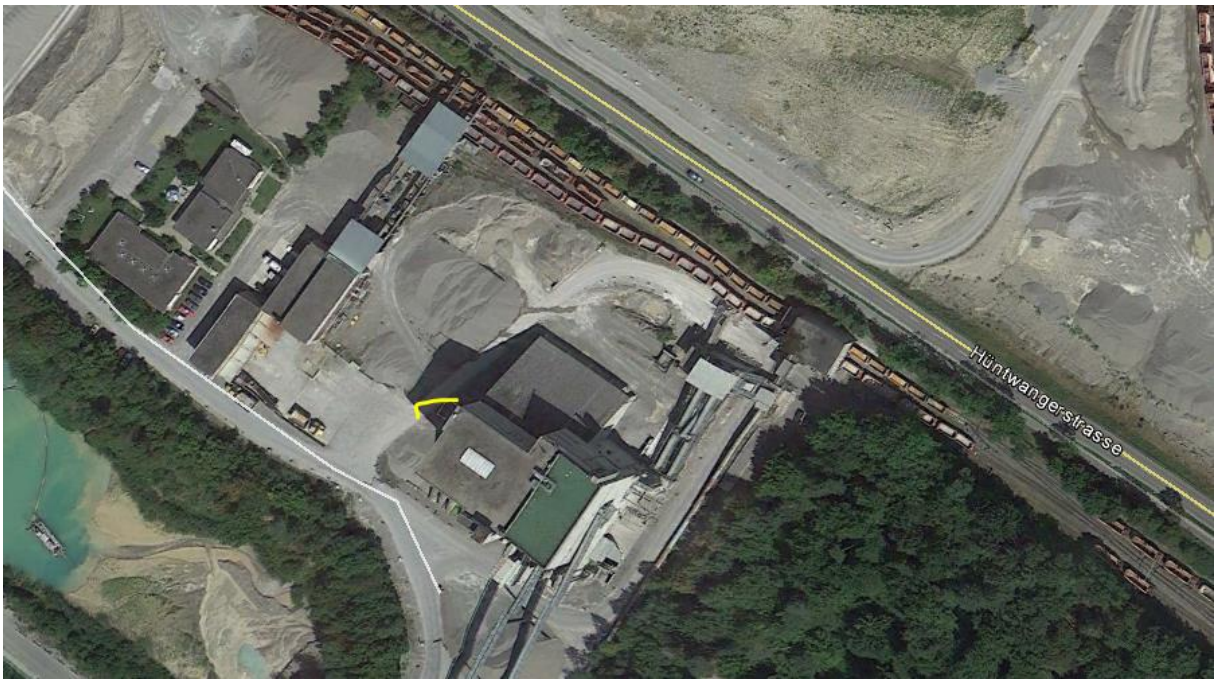
Hüntwangerstrasse